

מצב מוצע ק"מ 1:250

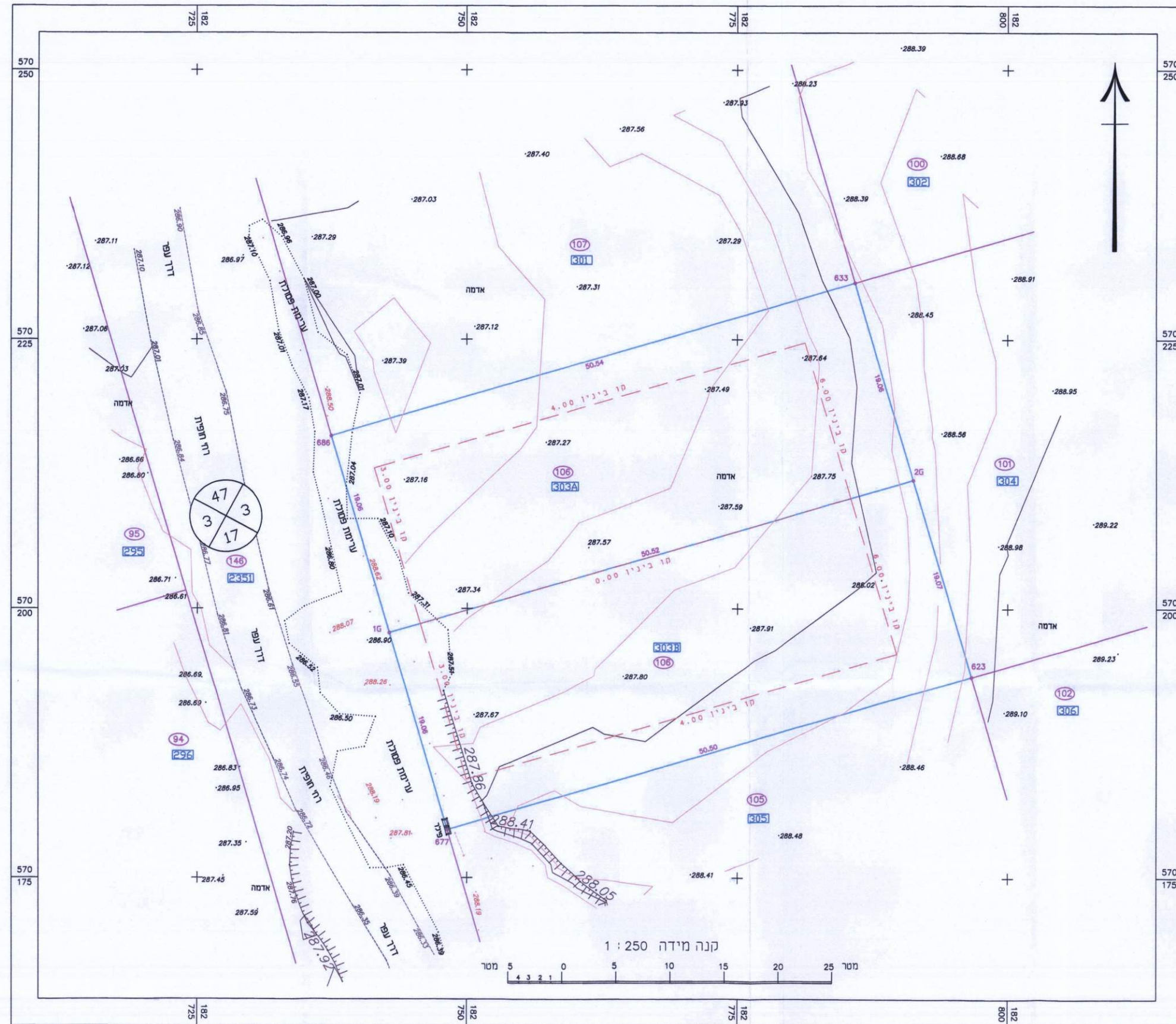

קנה מידה 1 : 250
0 5 10 15 20 25 מטר

מצב קיים ק"מ 1:250

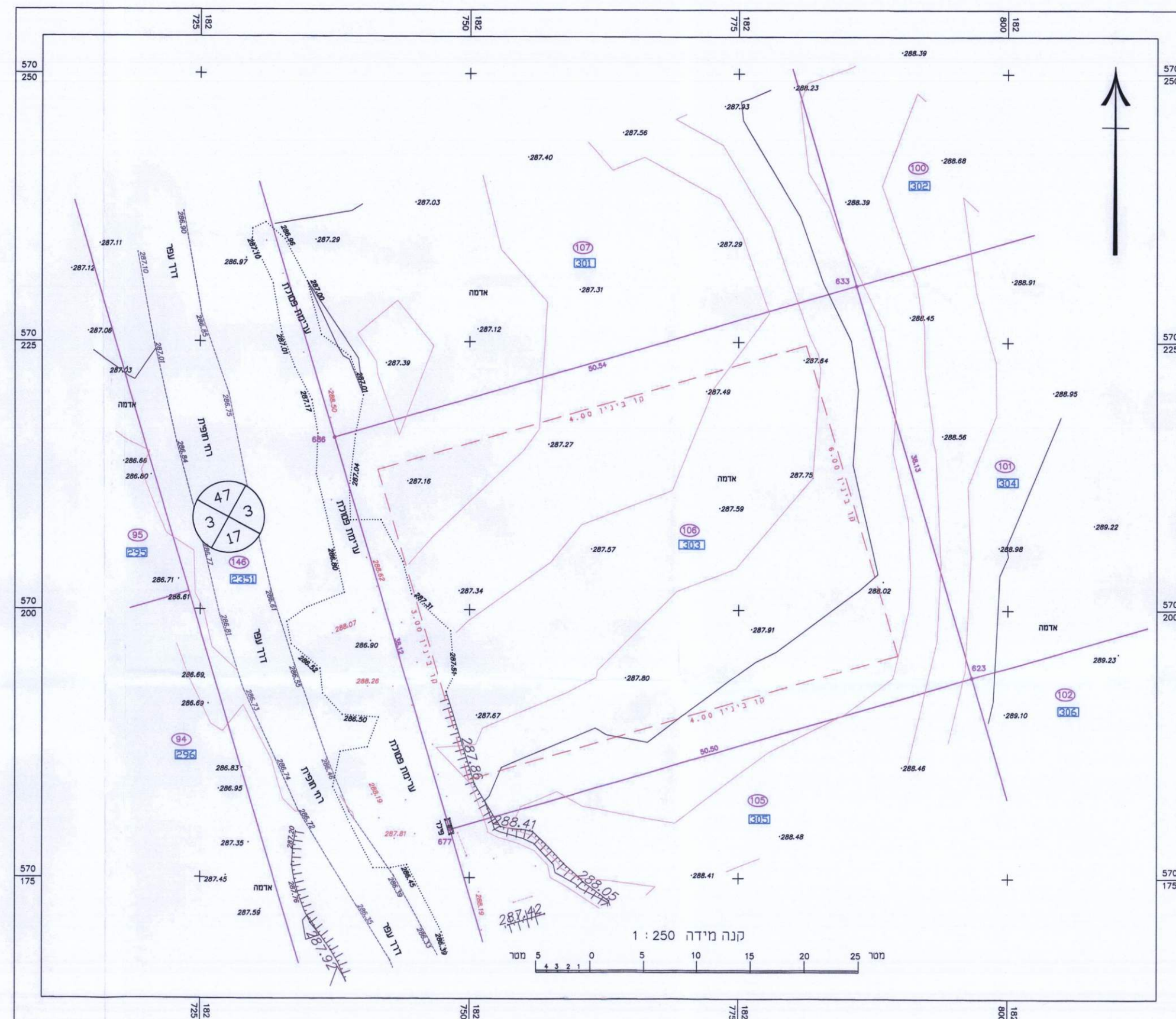

קנה מידה 1 : 250
0 5 10 15 20 25 מטר

- הערות:**
1. המפה נשערת לרשת ארצית בנימודות: GPRS(ARTK 2005)
 2. גבולות מתבססים על נקודות: GPRS(ARTK 2005)
 3. גבולות החלקה ושטח נלקחו ממש 38440
 4. לא נמדדה חשתית ות קרקעית
 5. חוקף המפה לשישה חודשים
 6. ממוח: קו בנין 0 ב'ו מגרשים (בניה בקיר משותף אטום) בהסמכה הודית של בעלי הקרקע

מרחב תכנון מקומי באר-שבע
תשרים חלוקה מסי : 121/102/02/5
שינוי לתוכנית מסי : 121/102/02/5
מחזור : דרום
נפה : באר-שבע
מקום : עמק שרה , רחי חופית
קנימ : 1 : 250
תאריך : 24.04.2018
הוכן עבור : שחזרה אבו קוש
אברהים אבו קוש

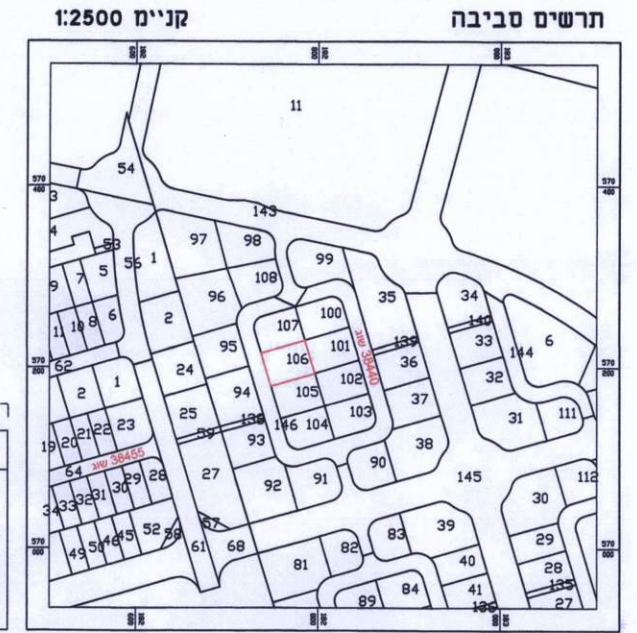

רשימת קואורדינטות

מס' נקודה	Y	X
1G	182742.81	570197.76
2G	182791.30	570211.96
623	182796.66	570193.66
633	182785.94	570230.25
677	182748.18	570179.48
686	182737.44	570216.05

טבלת גושים וחלקות

מס' גוש	חלקה\גוש	מס' חלקות בשלמות	מס' חלקות בחלקיות
38440	106	106	

אנוכי גיבוקרדי
מדוד ומסד מרה 1942
בהתאמה למחוקק
מדידת מדידות
על ידי גיבוקרדי

טבלת שטחים

מס' ת.ב.ע. לתשרים חלוקה	מצב קיים	מצב מוצע
121/102/02/5	מס' 303 מגרש (דונ מטר) 1.926	מס' 303A מגרש (דונ מטר) 0.963
	מס' 303B מגרש (דונ מטר) 1.926	מס' 303C מגרש (דונ מטר) 0.963

מקרא:
גוש 38440
מספר חלקה וגבול לפי גוש רשום 38440
מספר מגרש וגבול לפי תוכנית מפורטת 121/102/02/5
גבול מגרש
גבול חלקה

אני מאשר בזה כי תשרים זה מתאר בדיוק את מצבם וגבולותיהם של המגרשים המוארים בו במעדים המצוינים להלן
תאריך מדידת הפרטים : 24.04.2018
תאריך מדידת סימני הגבול הישנים שנמצאו או שחודשו בשדה :
תאריך מדידת סימני הגבול האחרים אם סומנו ונמדדו :
אני מאשר בזה כי רכתי את החציזי לפי תמונת המדידות
מדידות ומיפוי: התשע"ו - 2016. וכי היא ראייה לאישר כשם רישום.
תאריך גמר התכנית :
המקום : ע.ש.ש.ש.ש.ש.
אשרף חגי יחיאל
שם המודד ומעגנו
1058
מספר רישון
חתימה