

**העתק פשוטי**  
**מחוז הדרום**  
**מרחב תכנון מקומי**  
**באר שבע**

נספח בנוי מנחה ומחייב לגבי קווי בנין לתכנית מפורטת מס' 83/177/03/5 ק"מ: 1:250

לשם הבנת המסמך  
 מס' הרישום: 86 04 705  
 נתקבל

**תאריך:**  
**עידכון:**  
**עידכון:**  
**עידכון:**  
**עידכון:**  
**עידכון:**

24/11/2002  
 12/09/2003  
 15/02/2004  
 25/04/2004  
 25/04/2004  
 05/09/2004  
 01/03/2005

א.ב.ה.א.  
 א.ב.ה.א.  
 א.ב.ה.א.  
 א.ב.ה.א.  
 א.ב.ה.א.

**מקרא:**

- גבול התכנית
- מבנה קיים - כישור
- מעבר מטוה (ס.עמדים)
- קו בנין כמותי
- קו בנין לסומת טרמ. סומה 1
- קו בנין לסומת 3.2
- קו בנין לסומה 4
- קו בנין לסומה 5
- קו בנין לסומה 6

תרשים העמדה ק.מ. 1:250

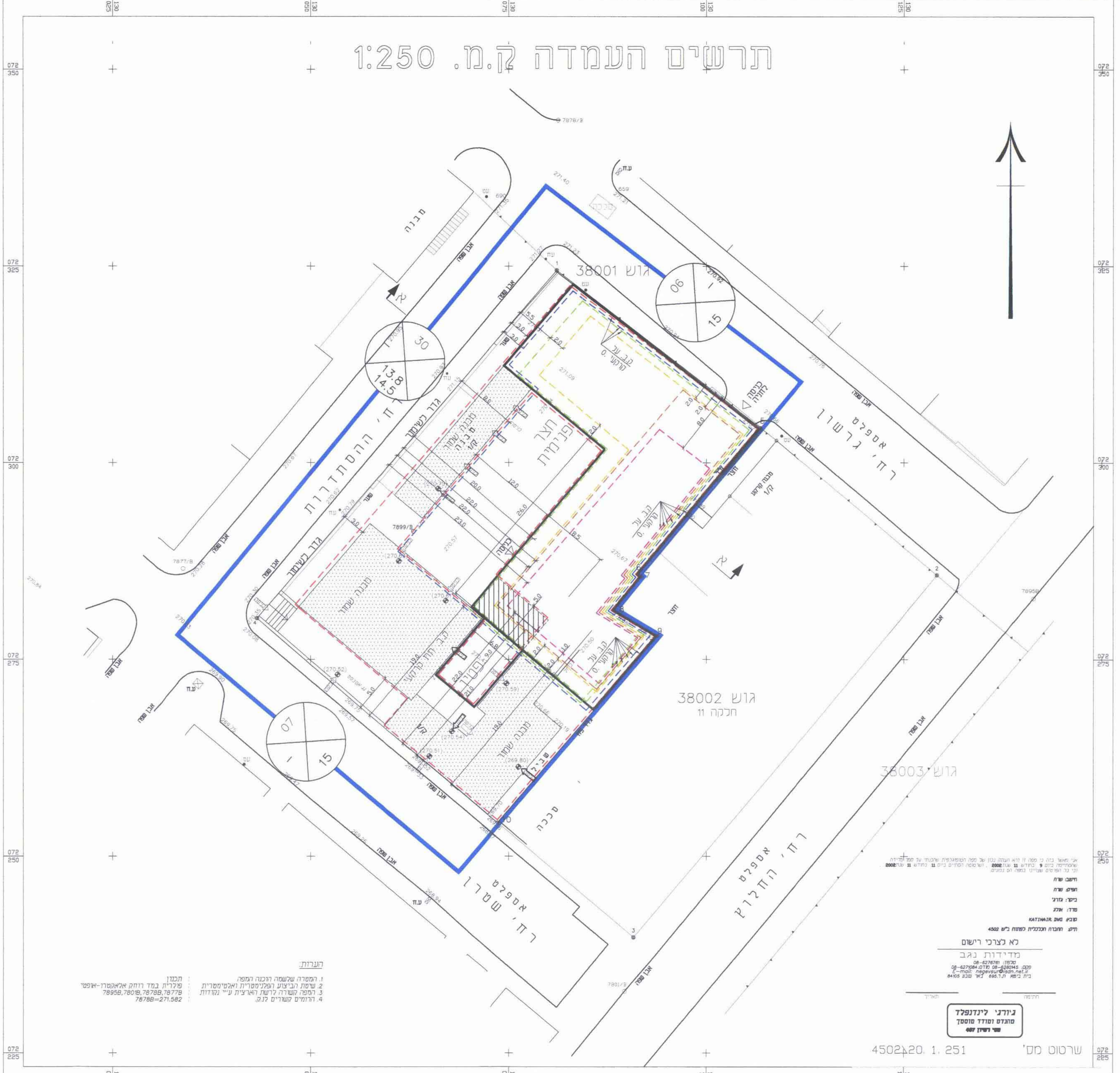

שרטוט מס' 4502,20. 1. 251

לא כרוכי רישום  
 מדידות נגב  
 מדידות נגב  
 מדידות נגב  
 מדידות נגב  
 מדידות נגב

גורני לינדנפלד  
 מומחה ומודד מוסמך  
 שם רישום 888

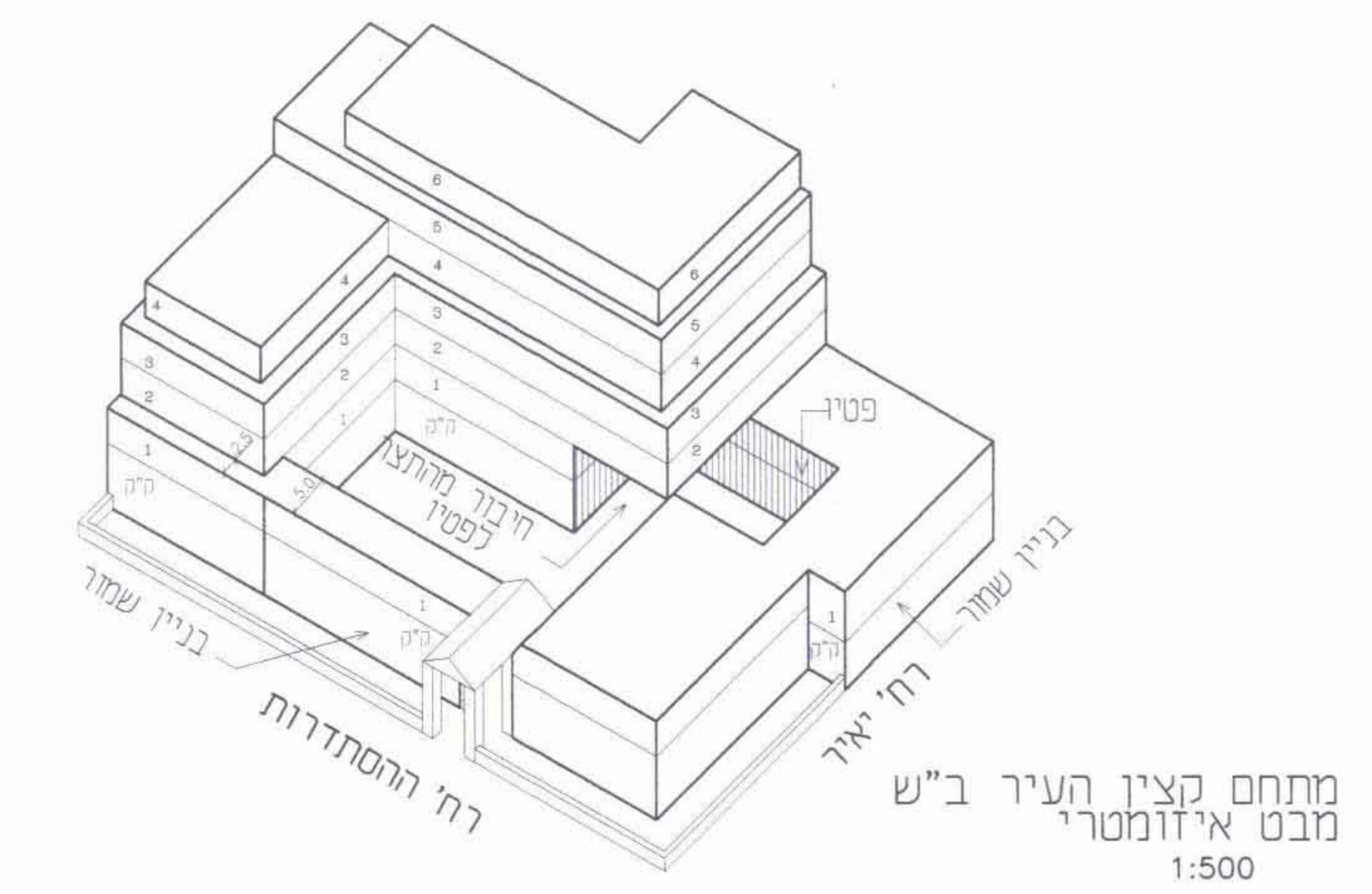
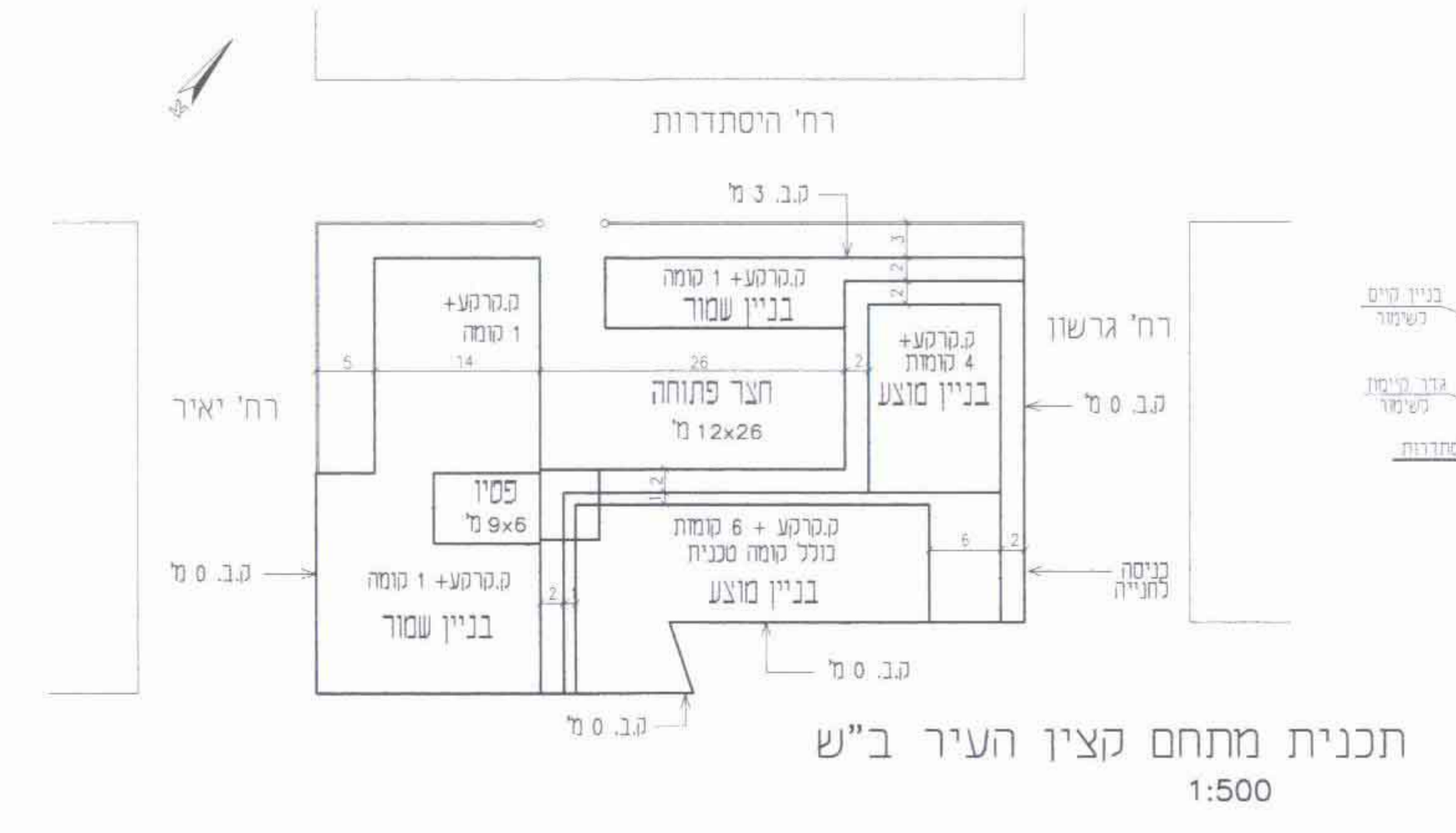
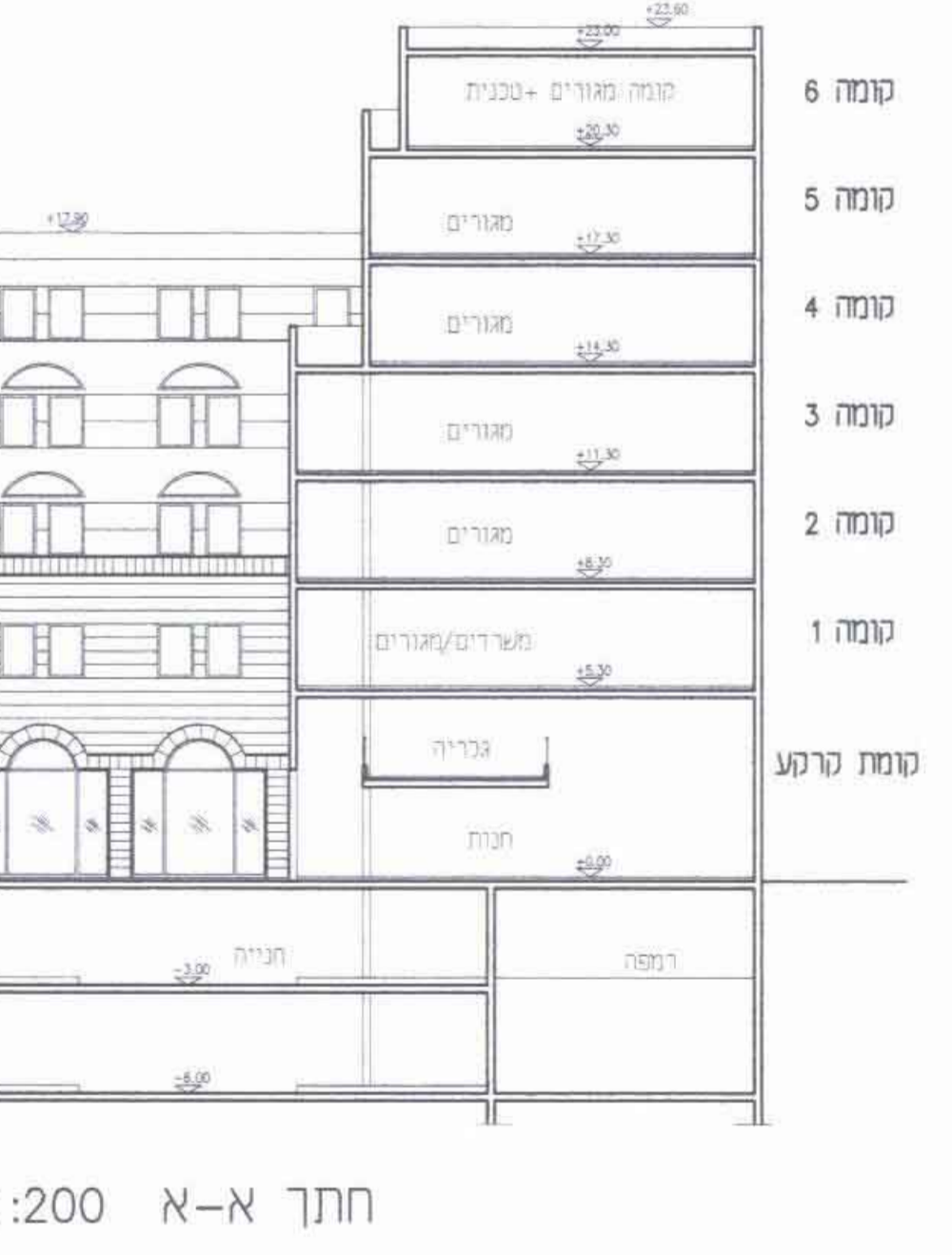

**הערות:**  
 1. תוספת שלמטה ידועה ומסומנת  
 2. שפת המבנה המיועדת למסחרית ולמסחריות  
 3. רחוב נשאר לנתן ראשיית ע"י המודות  
 4. הרישום משרים 27