

חצר ב-ב ק.מ. 1:100

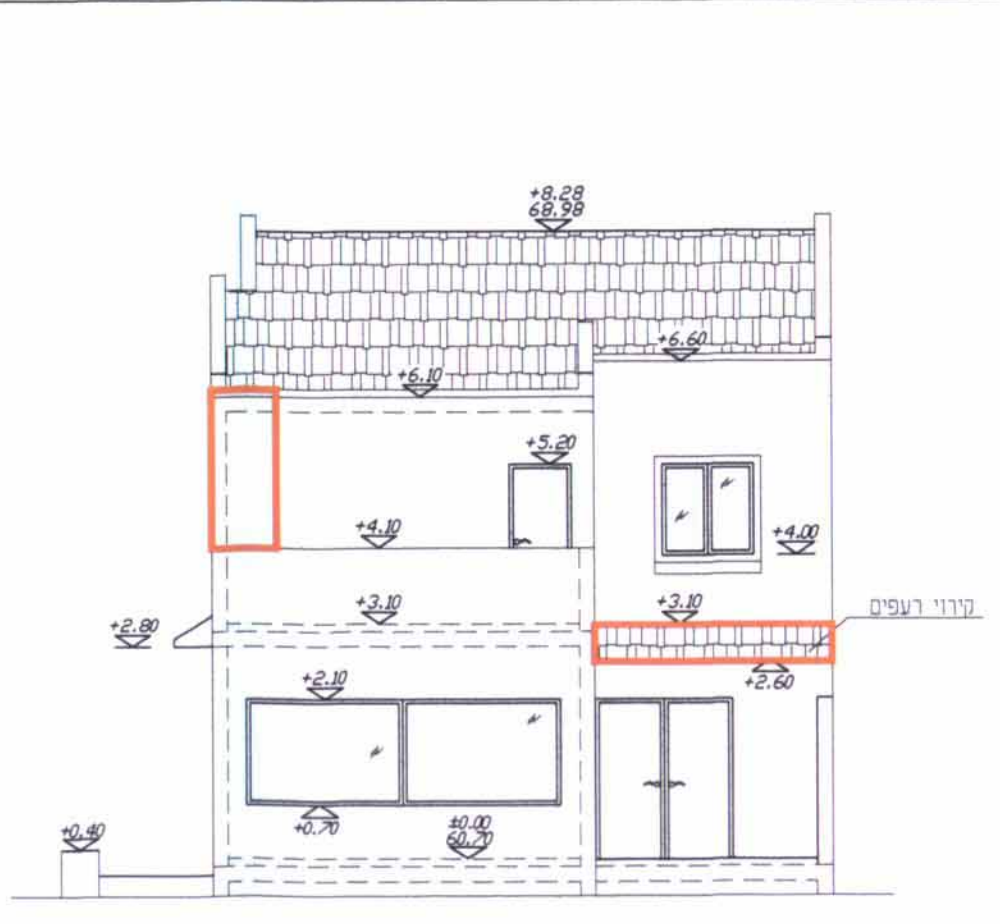

חזית דרוםית ק.מ. 1:100

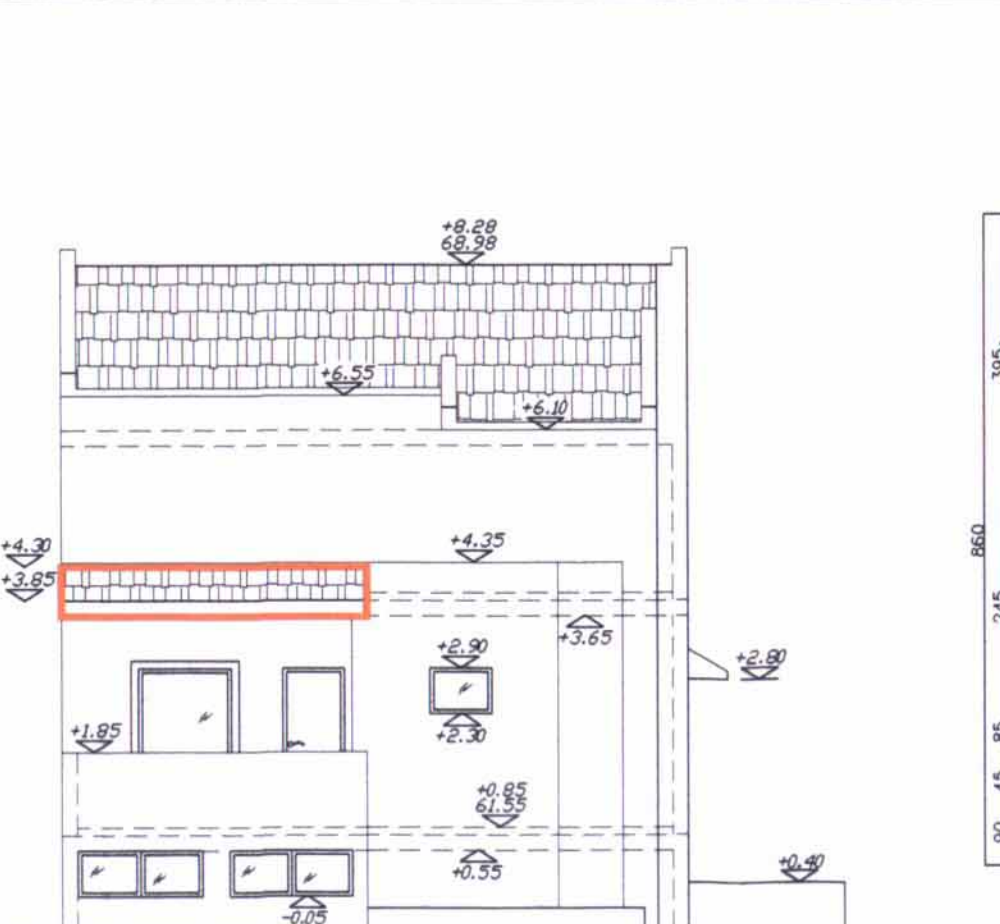

חזית צפונית ק.מ. 1:100

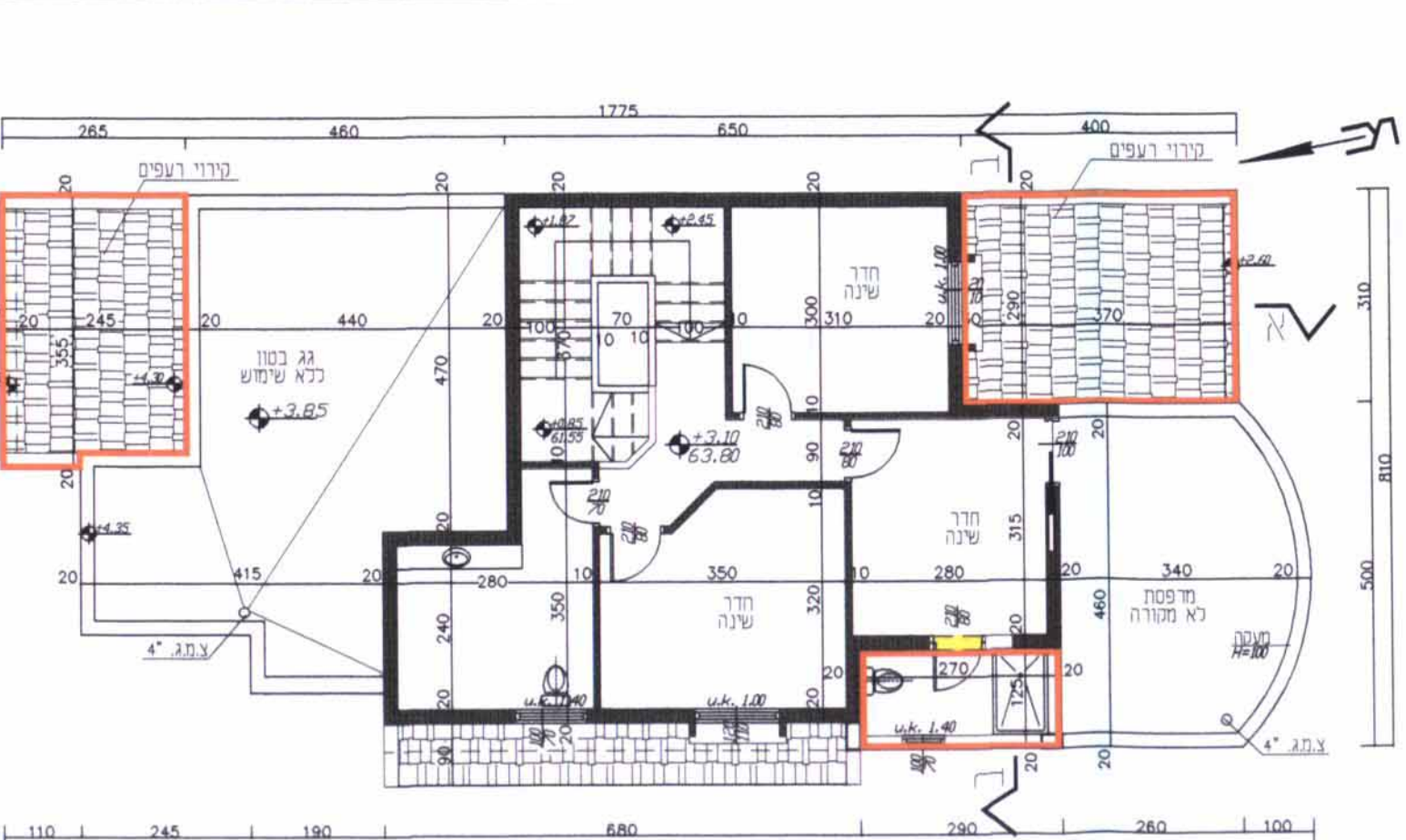

תוכנית קומה א' ק.מ. 1:100

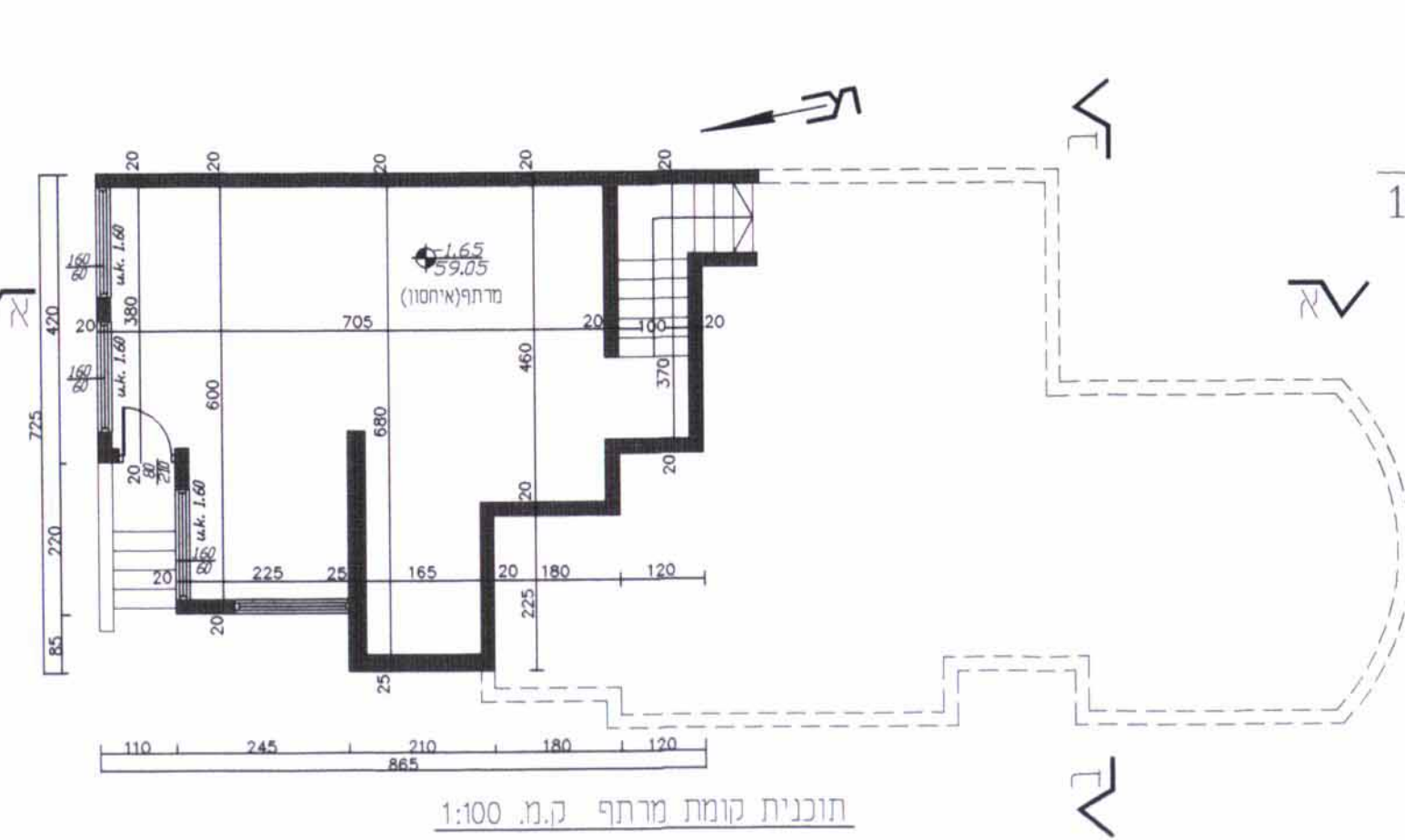

תוכנית קומת מרתף ק.מ. 1:100

נספח בנינו מנהל ומחייב מבחינת  
גודל ומיקום תוספות  
לתכנית מתאר מס' 162/102/02/5  
תאריך: 22.11.2007

- קיים
- חדש
- נהריסה
- גבול התכנית
- גבול מרש
- קו בניין

גדעון רמאלי-א  
הדסה 53 באר-ט  
טלפקס: 6278162  
נייד 054-6915039

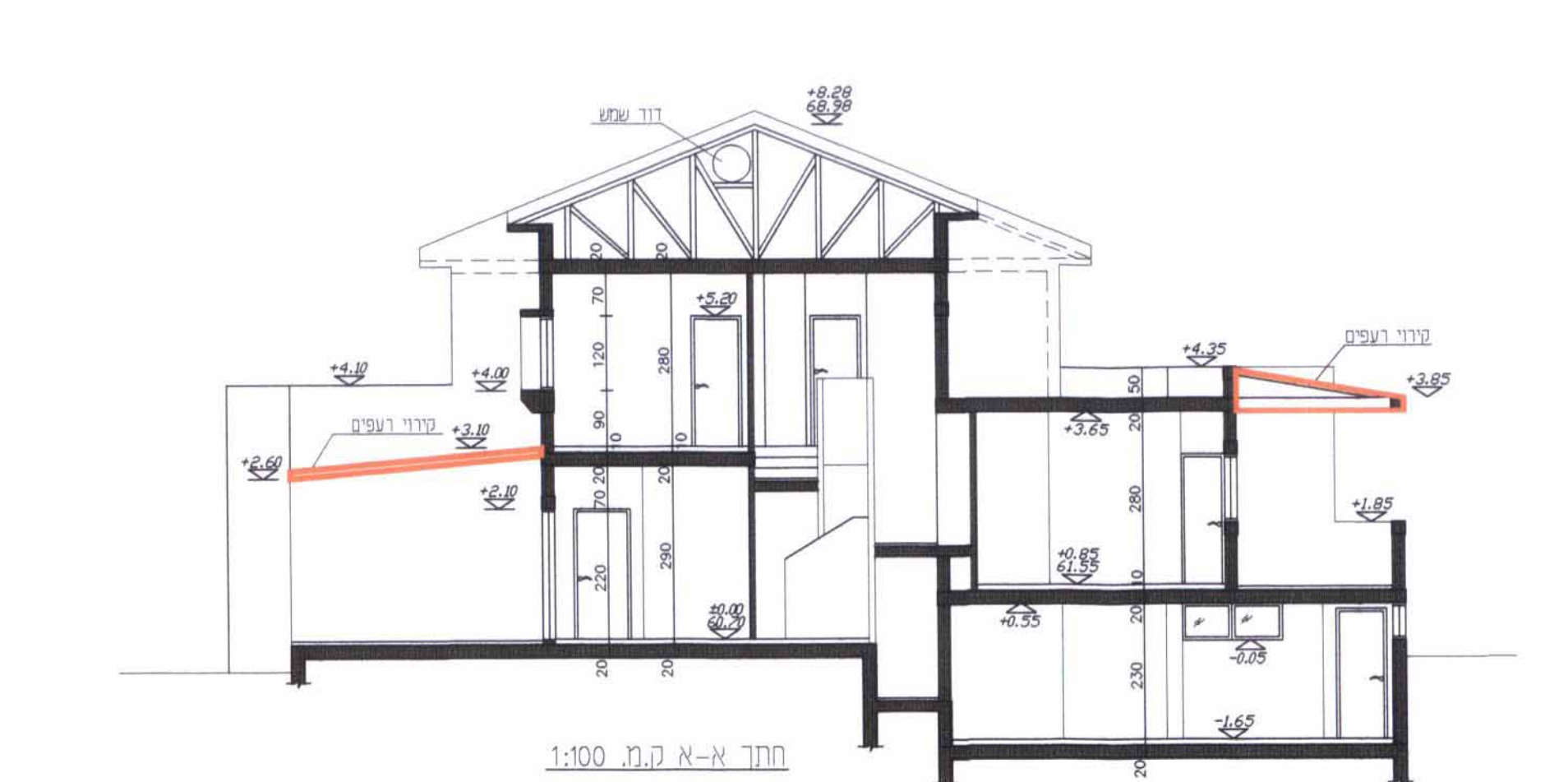

חצר א-א ק.מ. 1:100

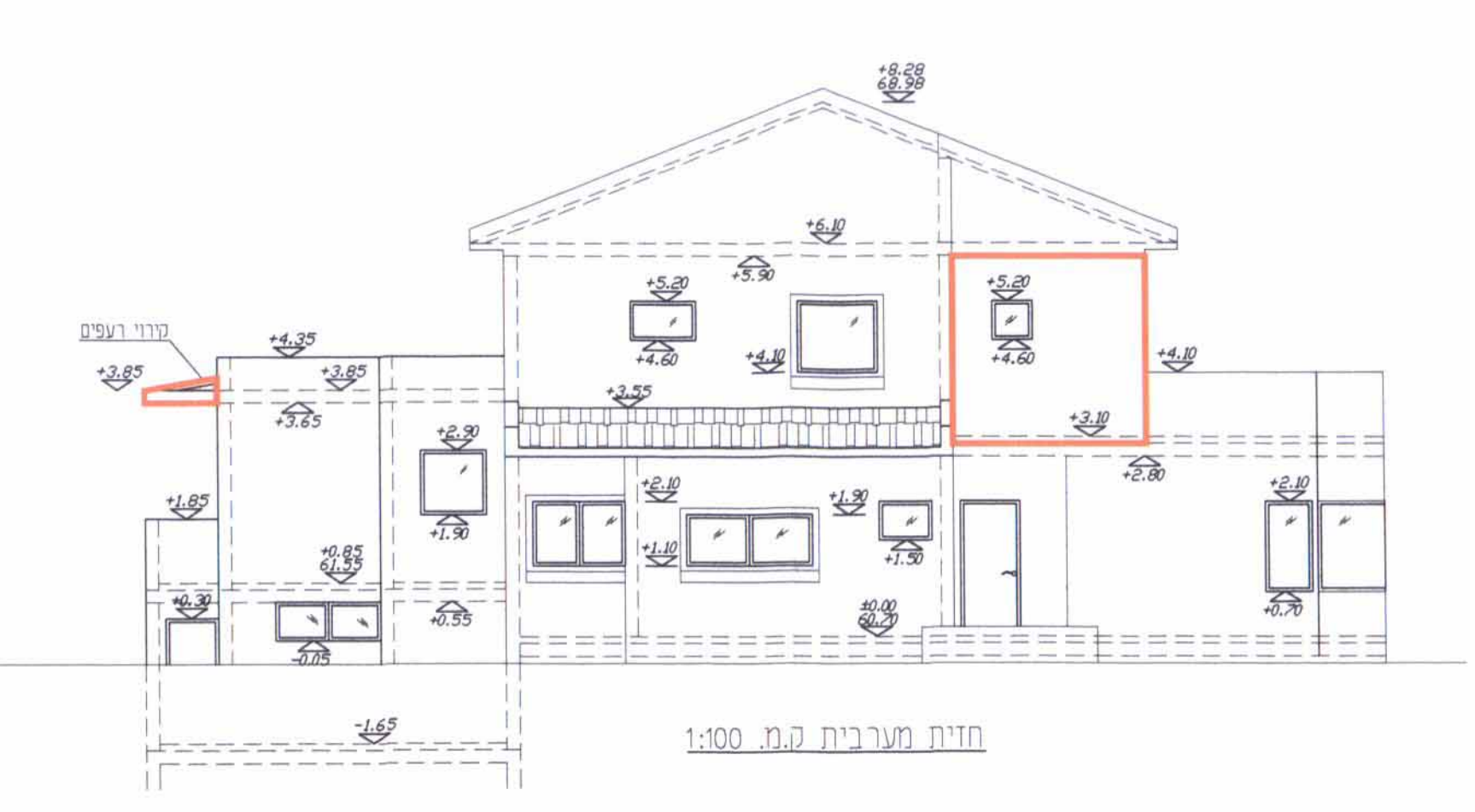

חזית מערבית ק.מ. 1:100

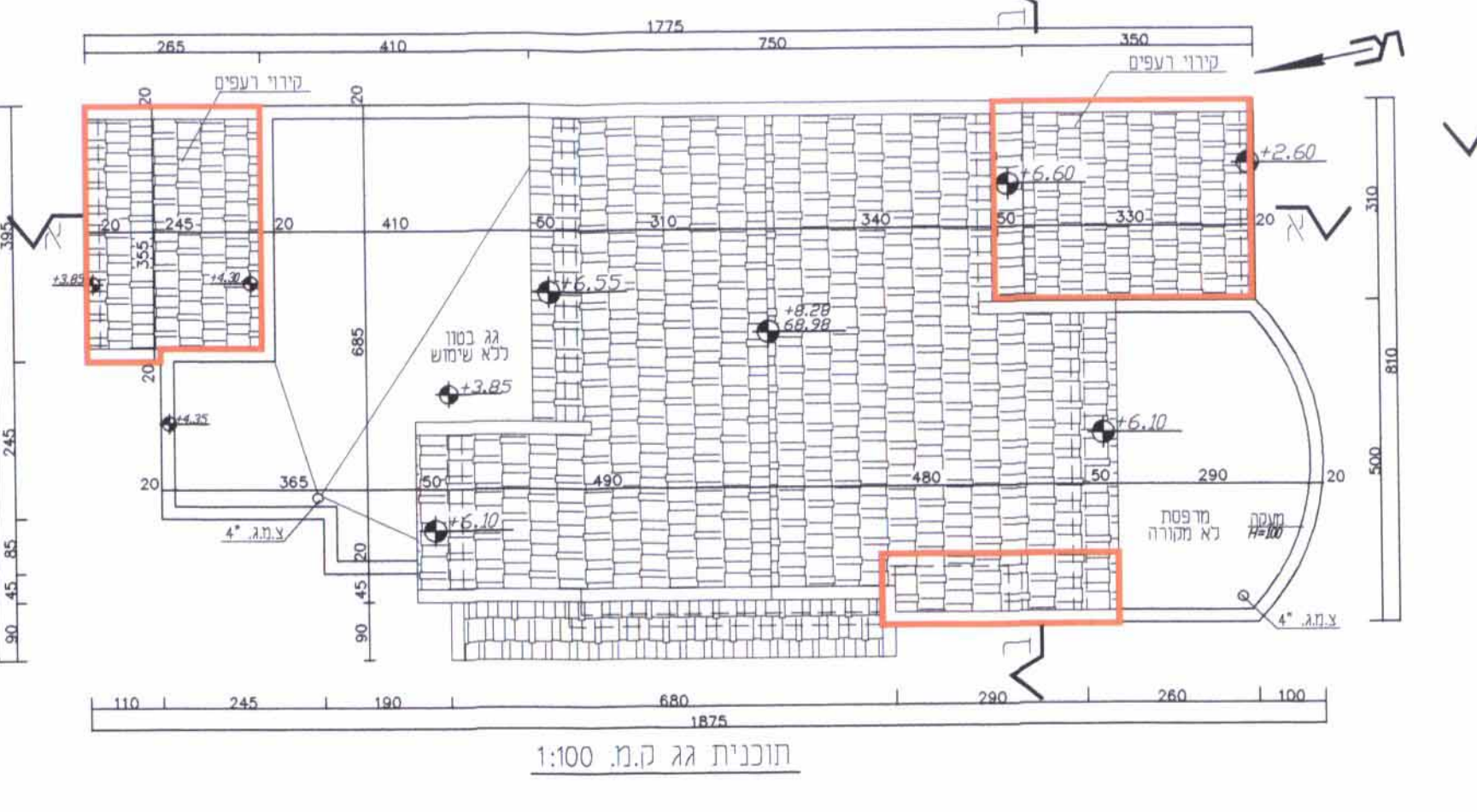

תוכנית גג ק.מ. 1:100

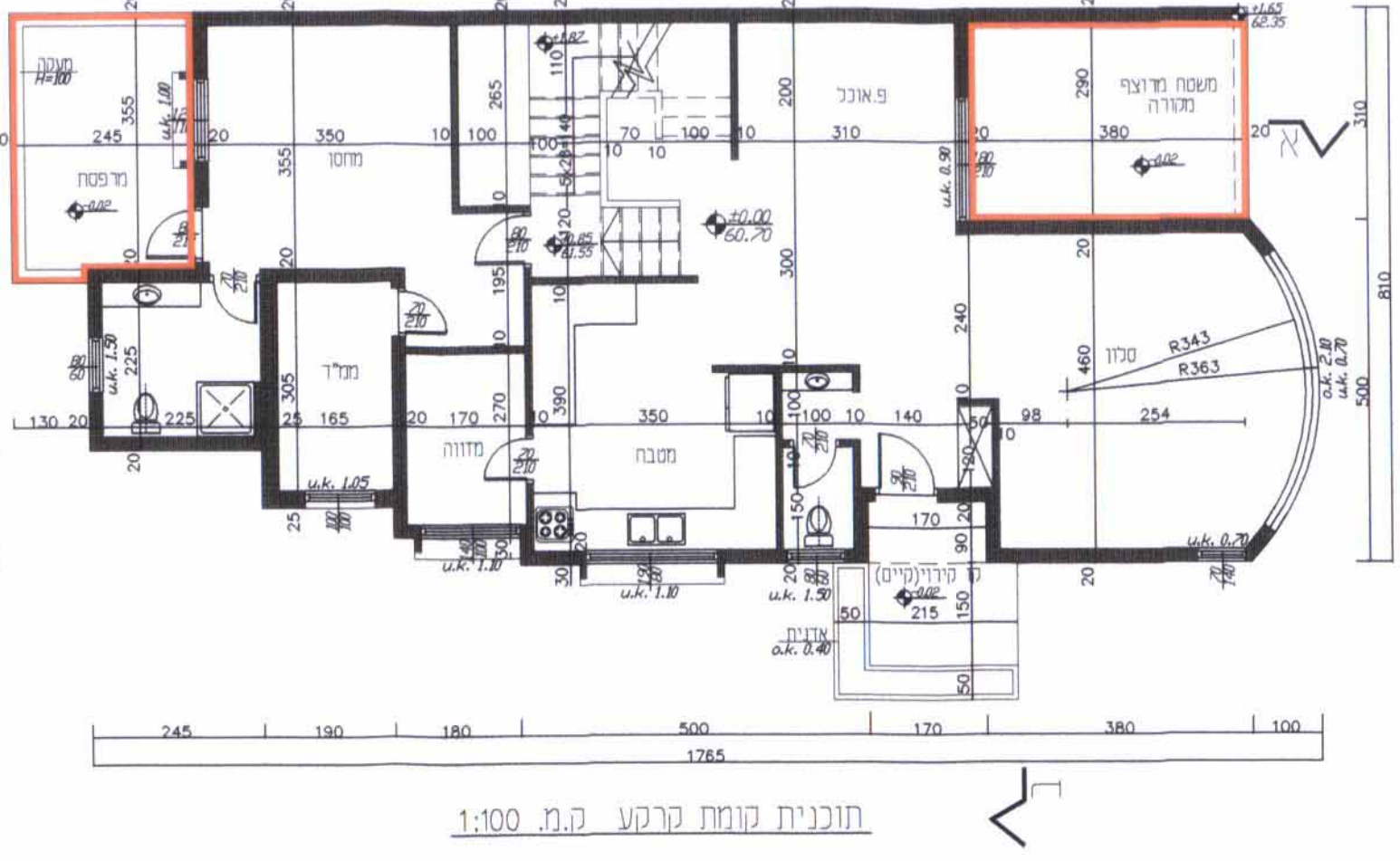

תוכנית קומת קרקע ק.מ. 1:100

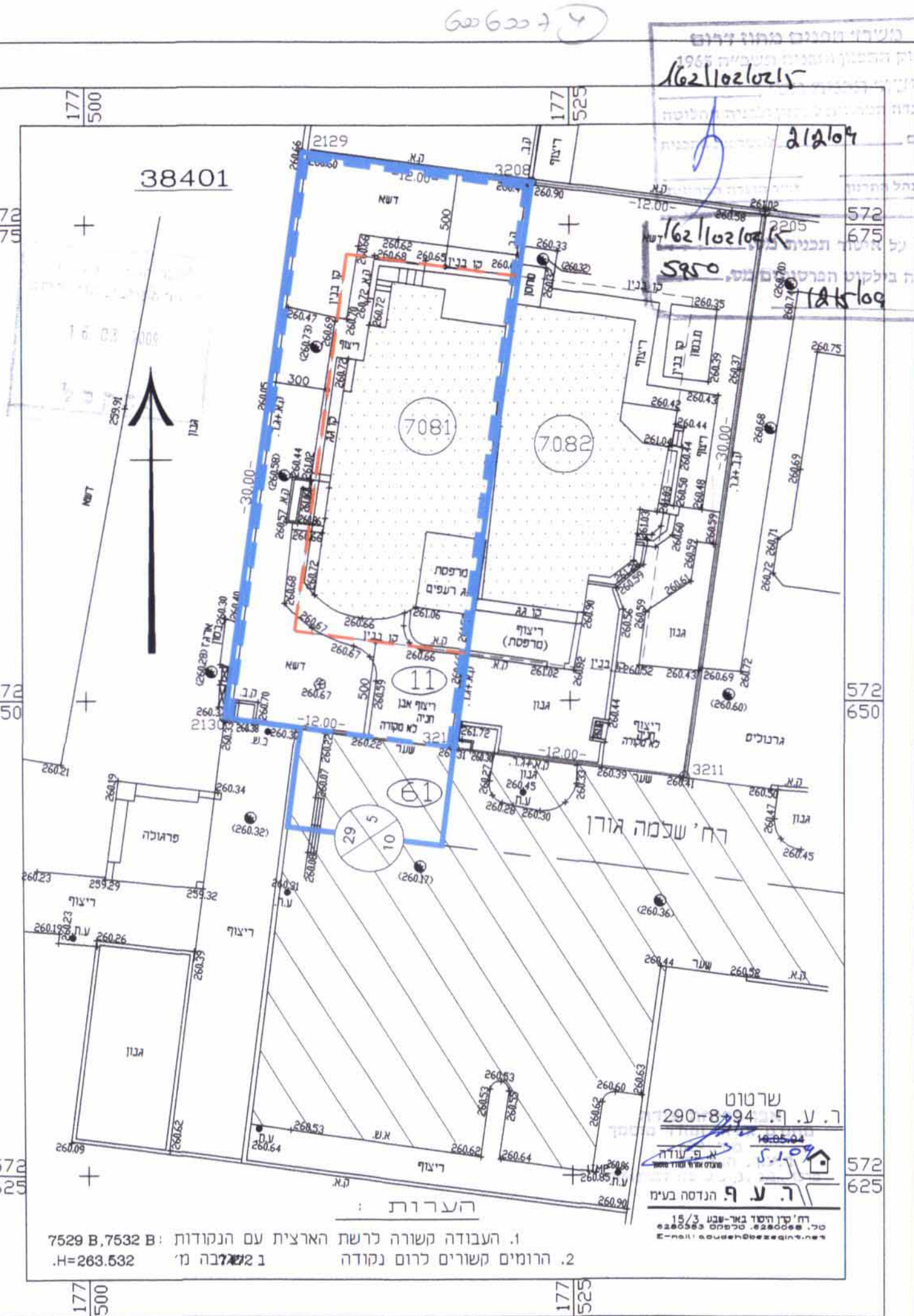

מצב קיים / מוצע ק.מ. 1:250

הערות:  
1. העבודה משורה לרשת הארצית עם הנמדדות: B: 7532, B: 7529, H: 283.632  
2. הרומים משורים לרום נמדדה 1 ג'2127ה מ' 15/4