

לשם הגדרת המדיניות
מנכ"ל המוסד לתכנון ובינוי
74.03.2008
ד"ר קבל

תכנית בינוי והעמדה מחייבים חוות עזים של קיבוץ להב תכנית מס' 68/305/02/7 ק"מ 1:1000

תחום סביבה על רקע שמחים פתוחים
מועצה אזורית בני שמעון
מס' 56/305/02/7

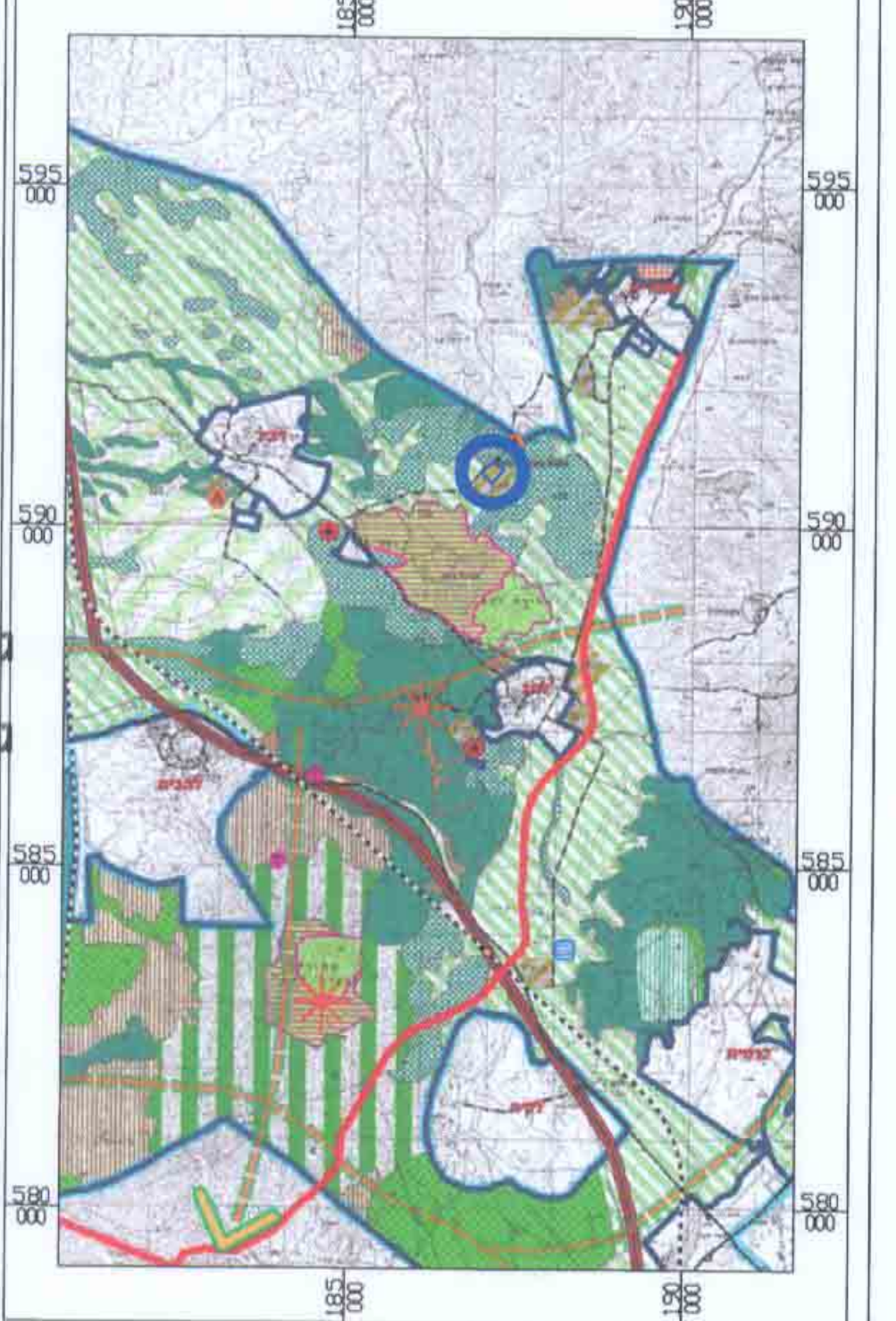

חתיכים וחזיתות ק"מ 1:200

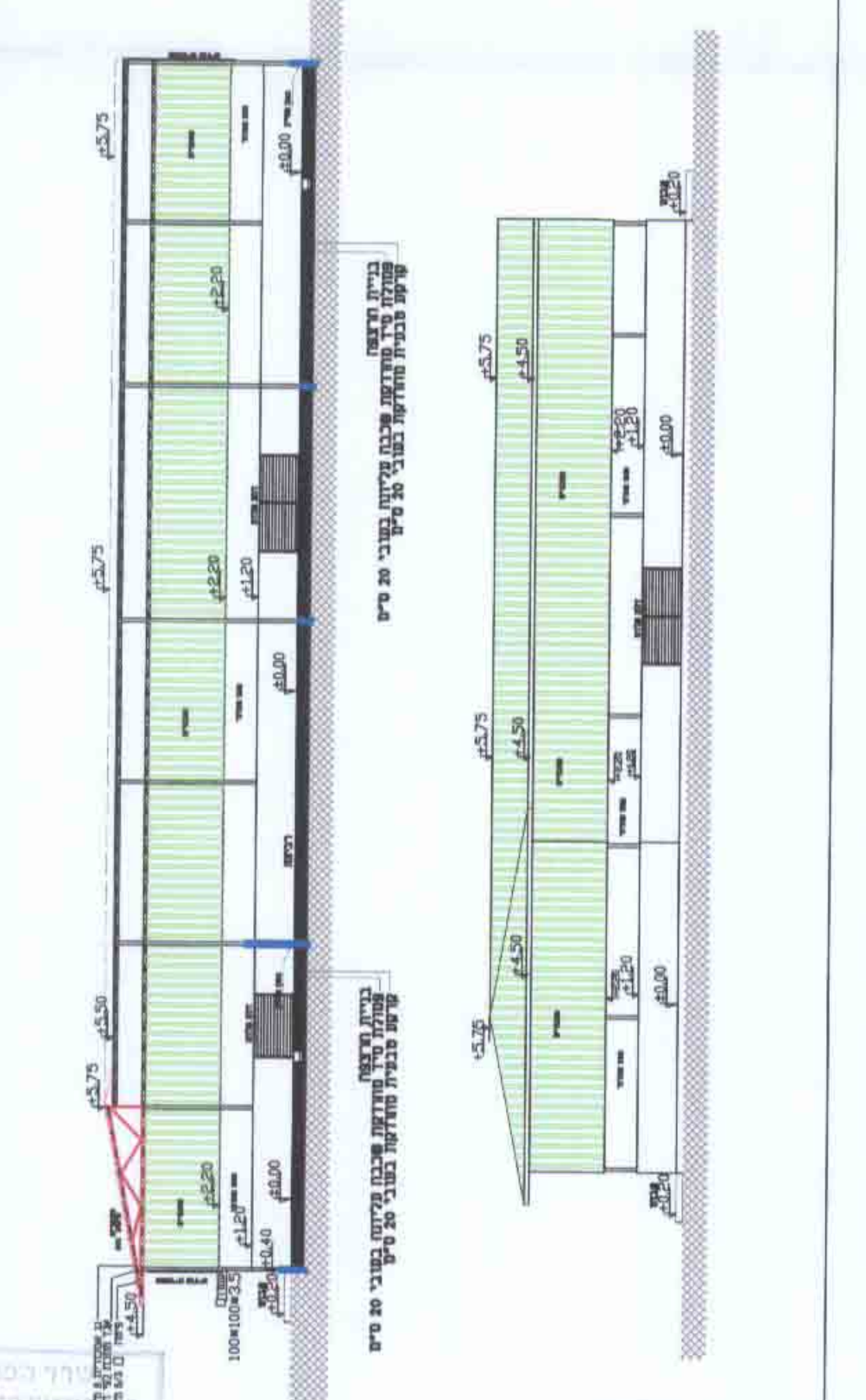

מקרא :

- גבול התכנית
- קו בניין
- גבול ומספר תא שמחז
- גדר רשת
- מבנה מוצע
- מבנה קיים
- גבול ומספר גוש
- גבול ומספר חלקה
- קו חשמל
- מתח גבוה
- דרך מאושרת
- ואדי/תעלה
- מס' דרך
- קו בנין
- רוחב דרך
- עץ צל
- שביל גישה
- משטח אספלט
- משטח חנייה
- סילו מים-מוזן
- נקודת פרצילציה

ק"מ 1:1000

תכנית בינוי

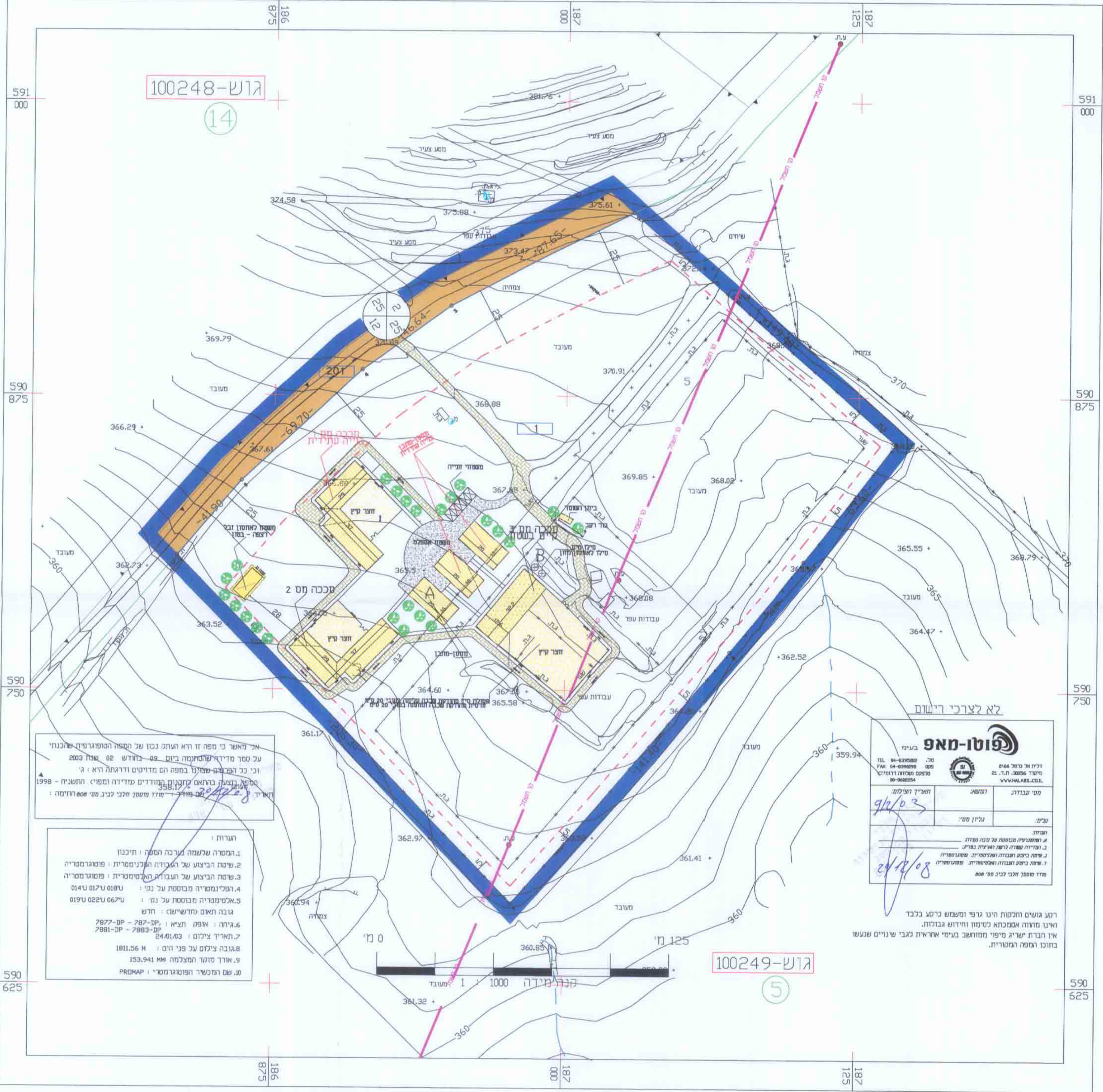

לא לצרכי רישום

פלוטו-מאפ	
מס' עבודת:	רשמי:
תאריך רישום:	נע"מ מס':
מס' תכנית:	מס' תכנית:
מס' תכנית:	מס' תכנית:
מס' תכנית:	מס' תכנית:

רמג גושם והתכנית היו גרפי ומשמש כרמג בלבד
ואינו מהווה אמצעית סיסטום וחדוש גבולות.
או חברת ישריג מיפ"מ מחושב בע"מ אראית לגבי שנויים שעגש
בזכות המפר המטרות.

אין תואר כי מפה זו היא רעומ נכו של המפר המטרות שחכתי
על סמך מדידת שטחיהם ביום 09 בחדוש 02 שנת 2003
וכי כל הפריטים שפירו בהמה הם מדידים ודגתה היא : א
המטרות נבנתו כרמג לתכנית המטרות מדידה ומפ"מ החשתי - 1998
מס' תכנית 201/02/7/68/305/02/7
מס' תכנית 201/02/7/68/305/02/7

- הערות :
- המטרות שלשמה ערכה המפר : תוכנית
 - שיטת הביצוע של האכידה הכלימטרית : פוטוגרמטריה
 - שיטת הביצוע של העבודת הכלימטרית : פוטוגרמטריה
 - הפליגמטריה מבוססת על נמי : טיפוס טיפוס 0141
 - אלימטרית מבוססת על נמי : טיפוס טיפוס 0191
 - גובה המטרות מרשישם : חדש
 - גובה : אופס תציא : קמ-787 - קמ-787
 - תאריך צילום : 04.01.03 - קמ-7883 - קמ-7881
 - גובה צילום על פני הים : 1811.56 מ
 - אורך מוסד המטרות : 153.941 מ
 - שם המכשיר הפוטוגרמטרי : PROMAP

המחנכ: -
משרד הצפוני
אדר' מזמור זייד
באר שבע רח" הפלמ"ח 72
050-371490
08-6230283

הודעה על אישור המטרות
בזכות המטרות
מיום 01/06/08