

תכנית העמדה

קנ"מ 1:250

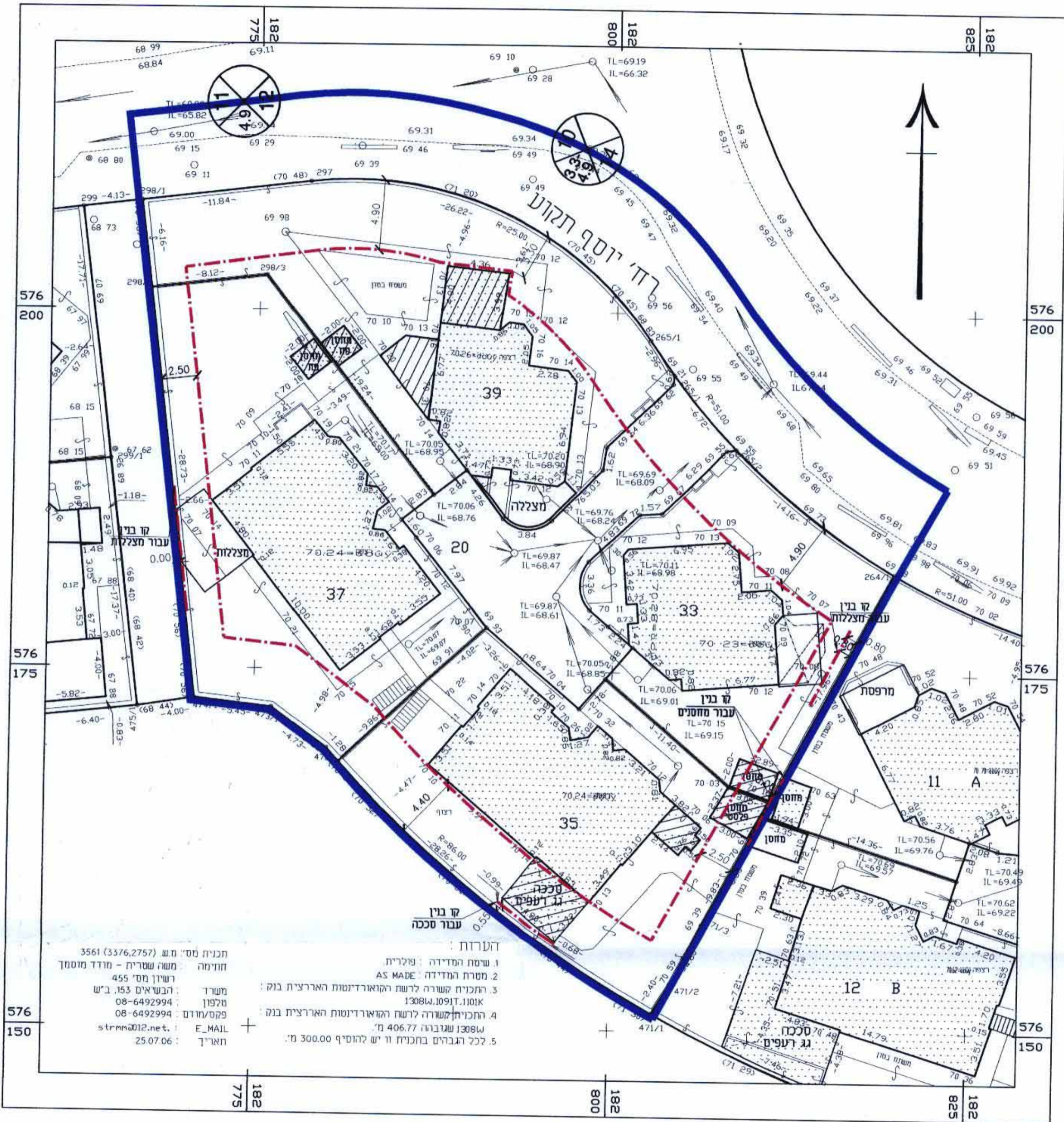

- הערות:
1. שיטת המדידה: פולרית
  2. מטרת המדידה: AS MADE
  3. התכנית קשורה לרעם הקואורדינטות הארצית בנק: 1308W, 1091N
  4. התכנית קשורה לרעם הקואורדינטות הארצית בנק: 1308W, 1091N
  5. לכל הגבהים בתוכנית זו יש להוסיף 300.00 מ'.
- תכנית מס': 3561 (3376,2757) מש. 455  
 חתימה: משה שטרית - מודד מסומן  
 רשיון מס' 153, ב"ש  
 מעמד: 08-6492994  
 חלפון: 08-6492994  
 פקס/חודם: strmm2012.net  
 E\_MAIL: 25.07.06  
 חתום:

נספח בינוי מנחה  
 המחייב לגבי סיקומס של התוספות  
 ביחס לבינוי הקיים,  
 לתכנית מסי 5/מקו/244

חותמות מוסד התכנון:

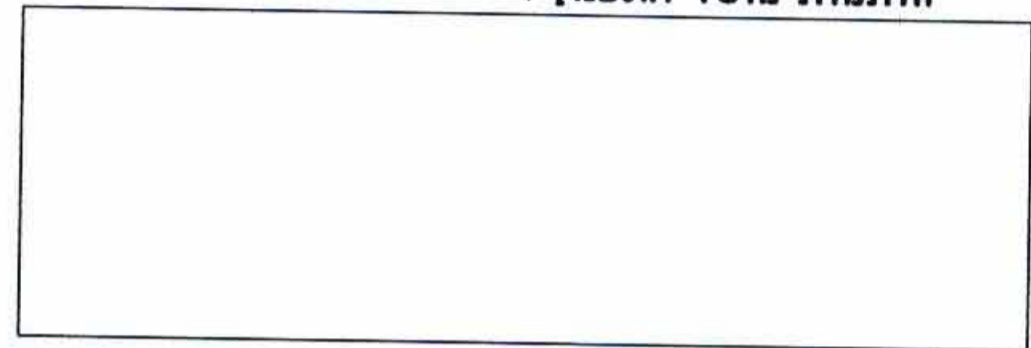

	מס': אדר' רבינוביץ' ויקטור	שם:
	מסבת: רח' עבדת 12, ב"ש	תחום:
דואר: victorr.arc@gmail.com	טלפון: 08-6433048	טלפקס: 08-6433048

ועדה מקומית לתכנון  
 אישור זמני לתכנית  
 הועדה המקומית לתכנון ולבנייה  
 בשינוי מס' 1166  
 06.10.09  
 ב"ש דנילוביץ'  
 א"ש העיר  
 ד"ר-שבט  
 (ב.א.)

1/2/10

- מקרא:
- גבול התכנית
  - קו בנין
  - מבנה קיים
  - חוספת בניה
  - מספר הדרך
  - קו בניין
  - רוחב הדרך
  - מס' מגרש
  - מס' בית

תאריך: 15/12/08 מהדורה: 3 שלב: הגשה