

קומת המרתף

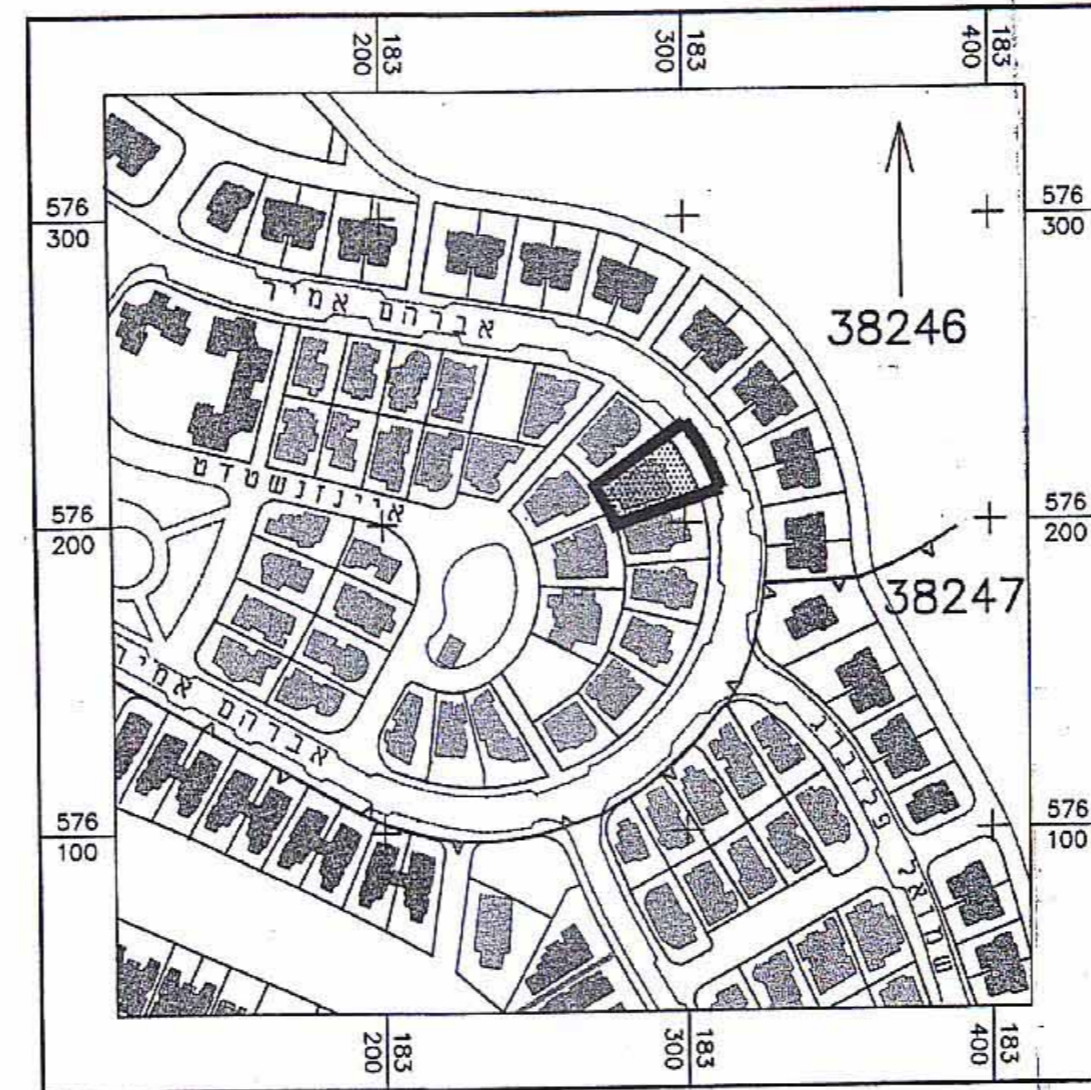

תרשים סביבה קרובה ק"מ 1:2.500

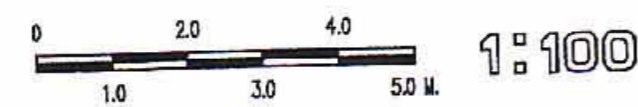
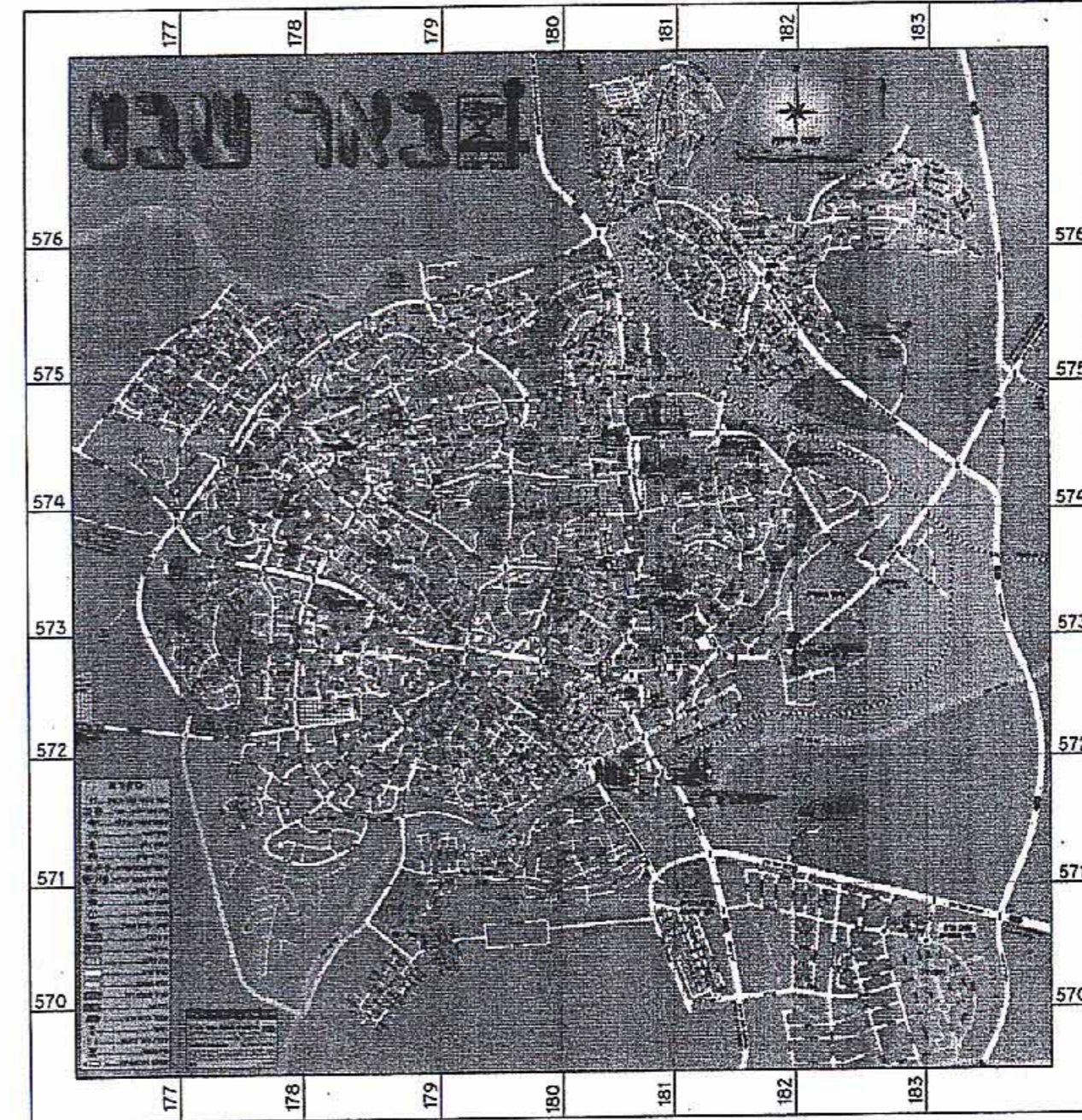

תרשים התמצאות כללית ק"מ 1:50000

כתב-הסמך בנוי מחייב לגבי תכנון המרתף
וכשוד לתכנית מס' 5/קמ/2491

בית מ'ש' גואחניש, משה ולימה
רח' אברהם אמיר מס' 29
שכ' רמות ב'
באר שבע

מגיש התכנית: גואשניח, משה תז' 52889193
טל: 08-627-2923 כתובת: אברהם אמיר מס' 29
עורך התכנית: אדריכל ריקרדו קטן תז' 15802218
נייד: 0524-670-679
כתובת: מאיר גרוממן 7/7 ב"ש

2491/מ/5
24.3.10

תאריך הגשה: 15.07.2010

חתימה שיש התכנית, משה ולימה

חתימה עורך הבקשה
אדרי ריקרדו קטן
מ.ר. 39130

6006000
שנת התכנון המחויבת
משרד הפנים-מחוז דרום
28.11.2010