









**נספח בינוי מנחה ומחייב
מבחינת מיקום התוספות
לתכנית מס' 65/206/03/5**

מגיש התכנית: **שלום עבדון, עורך דין**
מסמך מס' 272/2019
תאריך: 31.05.2019
שניידרמן ניסן - רח' חנה 31, ב"ש
מל: 08-6235163, נייד: 054-4474557

עורך התכנית: **שלום עבדון**
אדריכלית - נסליה ליפובצקי
שד' רגר 28, בית רסקו, ב"ש
מל: 08-6235163, נייד: 054-4474557

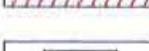
משרד המכירת פתוח לדיון
עוד המכירת הפתוח נמשכת עד 19.05.2019
ישנה תכנית 65/206/03/5
הגדה המזרחית והמערבית של המלחמה החליטה
לשנות את המלחמה החליטה
יורי יערי, המנהל
תאריך: 2.11.2014

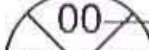
מקרא:

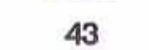
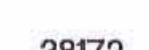
-  גבול המגרש
-  קו בניין
-  בניה קיימת
-  בניה מוצעת
-  גבול תא שטח ומספר
-  מספר הדרך
-  קו בניין
-  רוחב הדרך
-  גבול ומס' חלקה
-  מס' גוש
-  גבול גוש

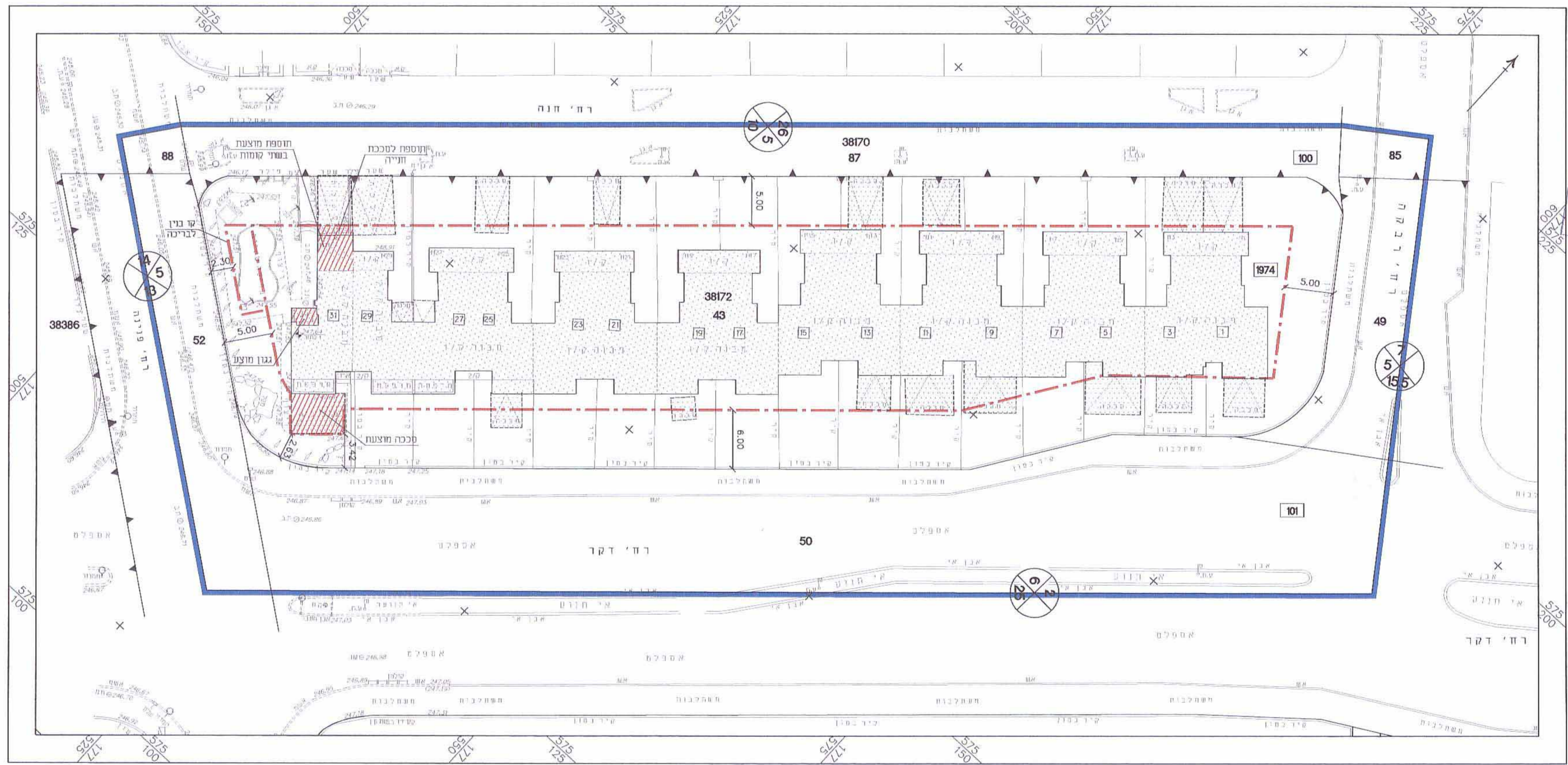

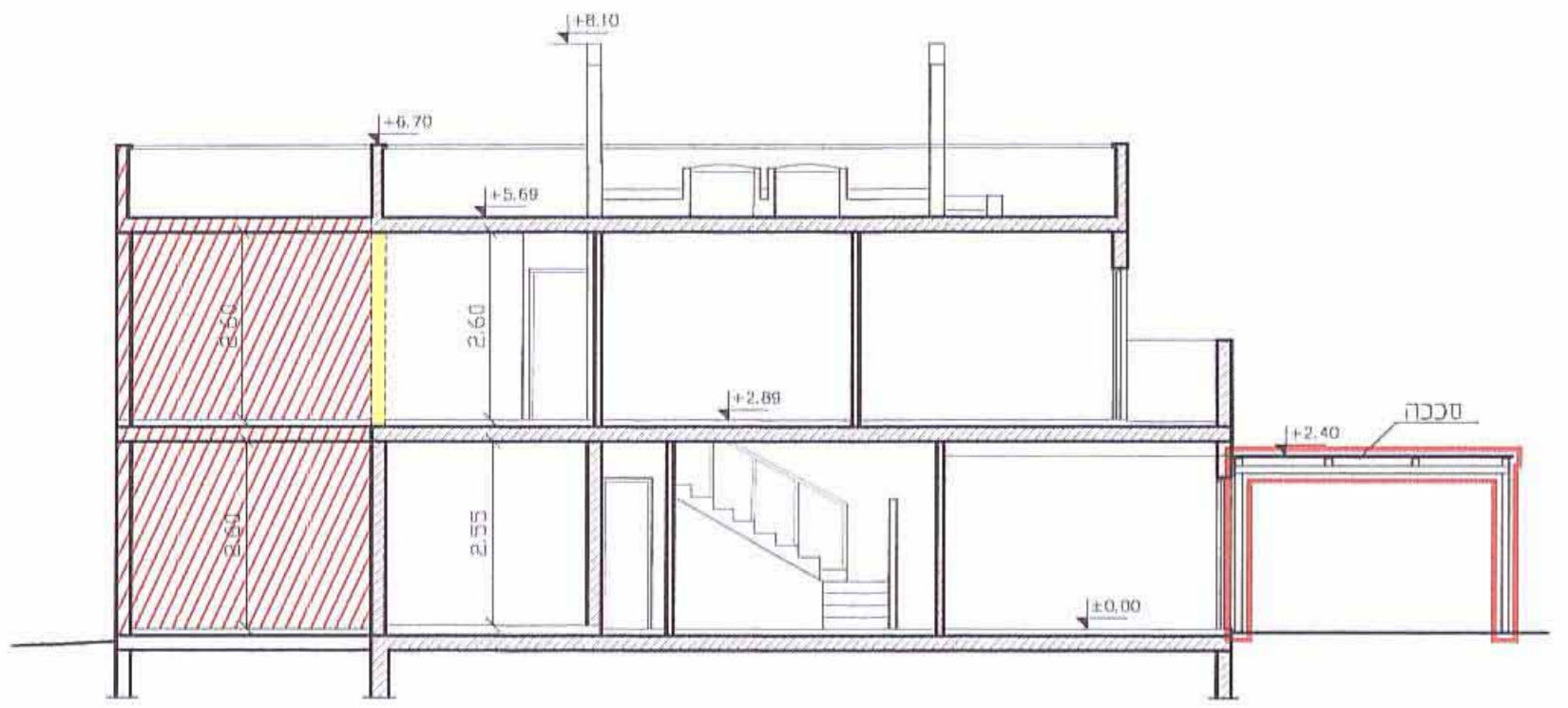

תרשים המגרש 1:250



חתך א-א 1:100

מקרא:

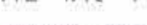
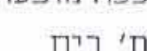
-  בניה מוצעת
-  בניה קיימת
-  קיר להריסה
-  טכנה מוצעת
-  מס' בית