

# נספח בינוי מנחה המחייב לגבי מיקומן של התוספות לתכנית מס' 38\169\03\5

שמות וחתימות:

שם:	אדרי רבינוביץ' ויקטור	מספר תעודת זהות:	08-6433048
כתיבת:	רדף עבדת 12, ב"ש	מספר תעודת זהות:	08-6433048
עורך התכנית:	ד"ר יעקב יקטור-אדריכל	מספר תעודת זהות:	08-6433048
תאריך:	08-08-2011	מספר תעודת זהות:	08-6433048

חותמות מוסד התכנון:



שלב: מילוי תנאים למתן תוקף מהדורה: 1 תאריך: 01.08.2011

## מקרא

- גבול התכנית
- גבול תא שטח ומספרו
- קו בניין
- מבנה קיים
- תוספת
- מספר הדרך
- קו בניין
- רוחב הדרך

לשכת התכנון המחוזית  
משרד הפנים-מחוז דרום  
04.09.2011  
נתקבל

ביטול התכנית מס' 38\169\03\5  
ב-04.09.2011  
התקף

הודעה על אישור תכנית מס' 38\169\03\5  
כורסת בילקש הקוסמולוגית מס' 38\169\03\5

## תכנית העמדה. קומת קרקע קניימ 1:250

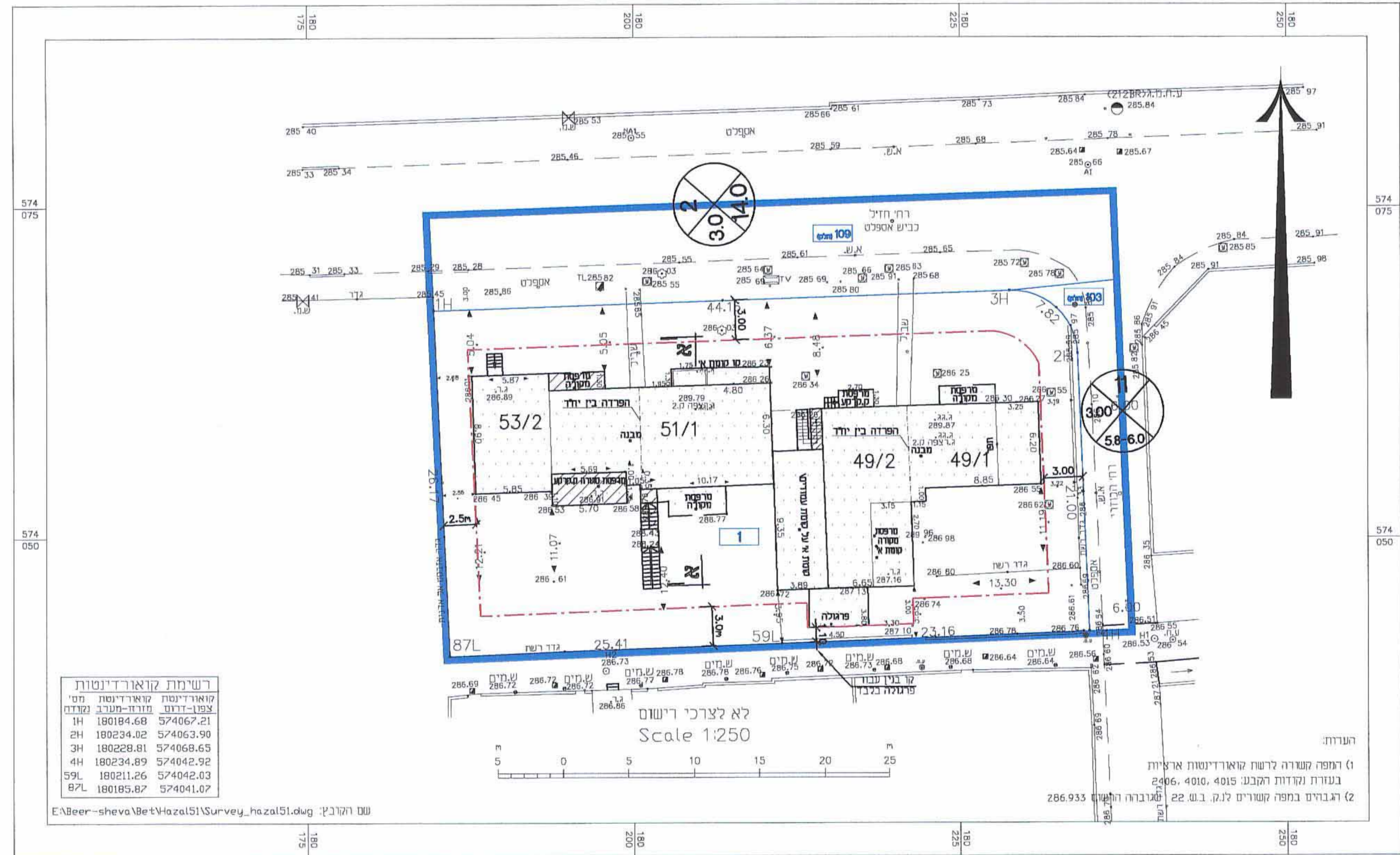

רשימת קואורדינטות	מס' חט'	קואורדינטת מזרח-מערב (קדומ)	קואורדינטת צפון-דרום (קדומ)
1H	180184.68	574067.21	
2H	180234.02	574063.90	
3H	180228.81	574068.65	
4H	180234.89	574042.92	
59L	180211.26	574042.03	
87L	180185.87	574041.07	

שם הקובץ: E:\Beer-sheva\Bet\Haza\51\Survey\_haza51.dwg

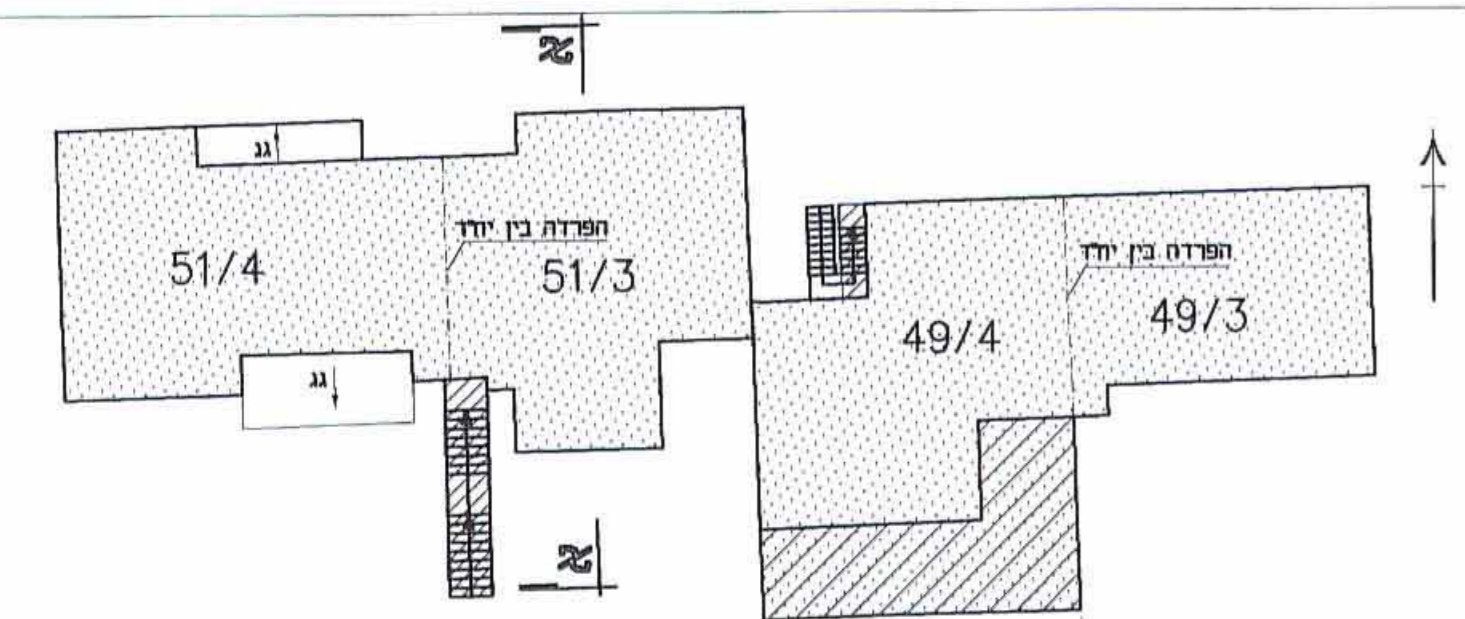

קומה א' קניימ 1:250

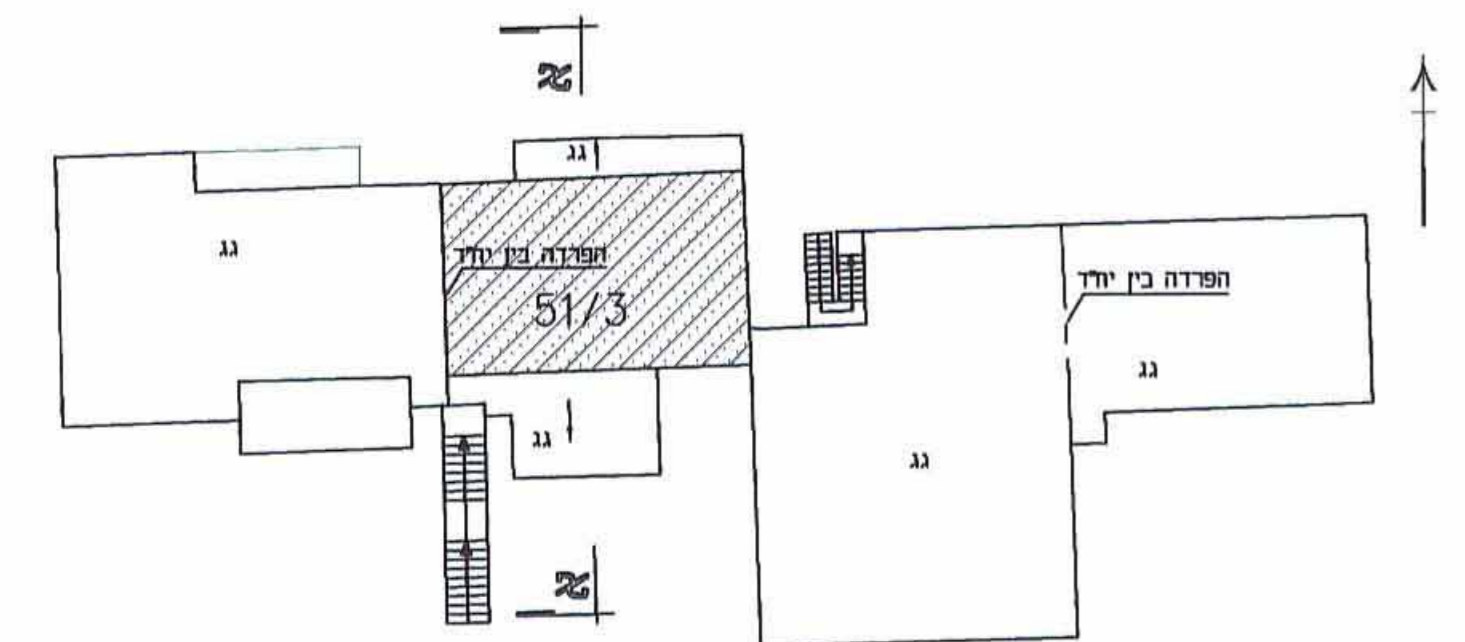

קומה ב' קניימ 1:250

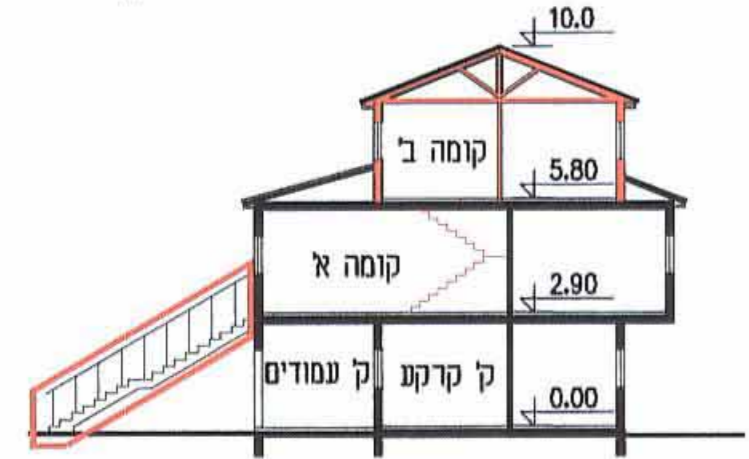

חתך א-א קניימ 1:200