

נספח בינוי מנחה ומחייב לעניין מיקום התוספות לתכנית מס' 6/117/03/27

לשכת התכנון המחוזית
משרד הפנים-מחוז דרום
23.10.2011
נתקבל

משרד הפנים מחוז דרום
חוק התכנון והבניה תשכ"ה - 5745
אישור תכנית מס' 6/117/03/27
הועדה המחוזית לתכנון ולבניה החליטה ביום 22/10/11 לאשר את התכנית

מגיש התכנית:
בטיטו מוטי
מגרש 14
רד' השיטה 22, מצפה רמון

עורך התכנית:
אדריכלית - נטליה ליפובצקי
טל: 08-6235163, נייד: 054-4474557

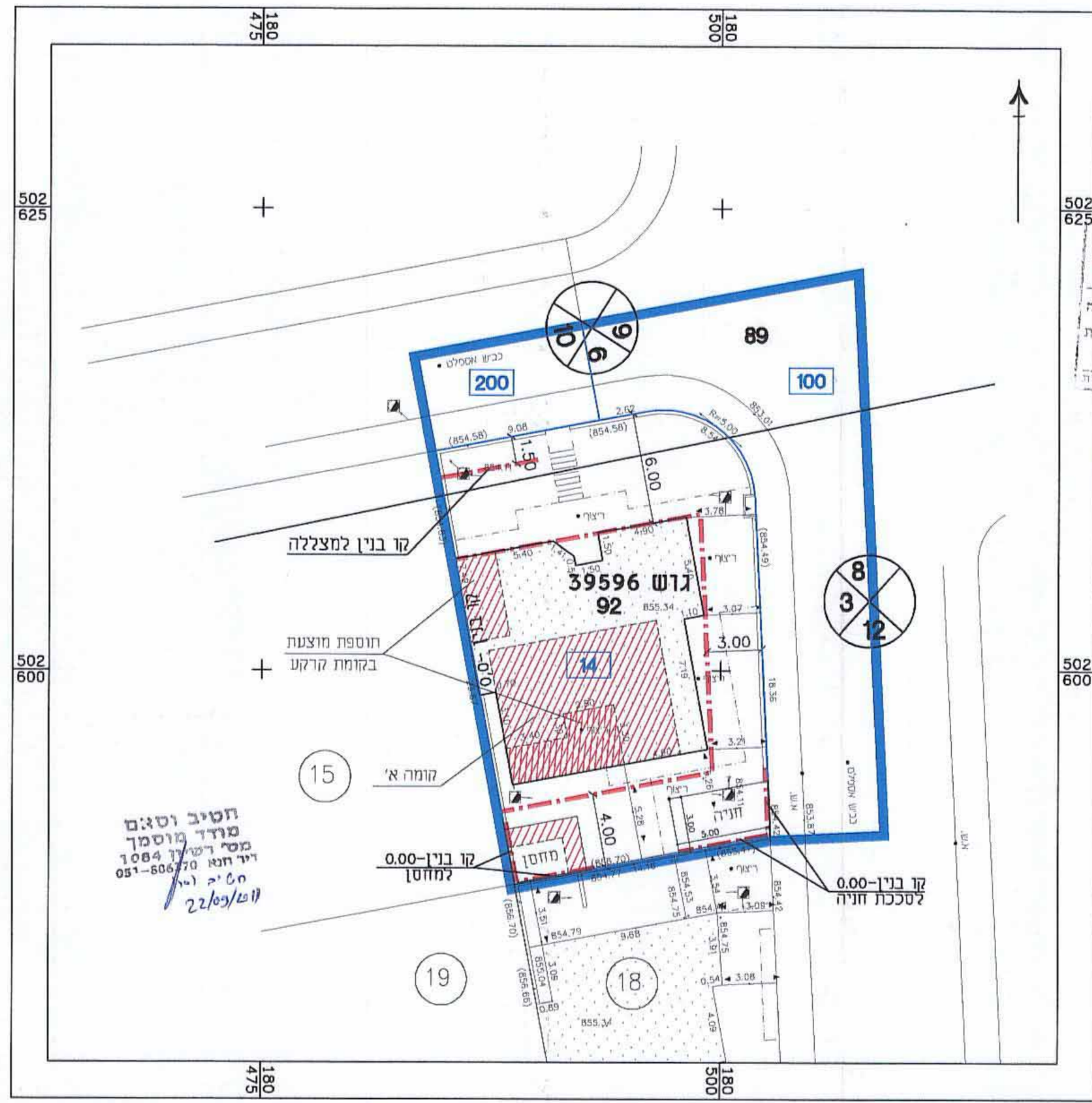

- מקרא:
- גבול התכנית
 - קו בנין
 - מקום התוספת בהזיה
 - בניה קיימת
 - בניה חדשה

תרשים המגרש 1:250

