

נספח בינוי מנחה  
לתכנית מס' 27/128/03/5  
ומחייב מבחינת מיקום  
התוספות בלבד

לשכת התכנון המחוזית  
משרד הפנים-מחוז דרום  
14.07.2010  
נתקבל

העורך: *אליהו*  
15.7.10

מגיש התכנית:

יורי הויגס  
הורש יוסף-  
רח' מבצע חורב 28, ב"ש

שורך התכנית:

משרד הפנים מחוז הדרום  
מחוז התכנון והמיתות-200  
התפקידים והמבנים  
הועדה המחוזית לתכנון ולבניה והחליטה  
ביום 14.07.2010  
ליתרון המבנים  
ב"ר חגית המינצ

ליסובצקי נטליה  
104717  
104717  
נסליה ליפובצקי - אדריכלית (מס' רשיון 104717)  
שד' רגר 28, בית רסקו 35, ב"ש  
טל: 08-6235163, נייד: 054-4474557

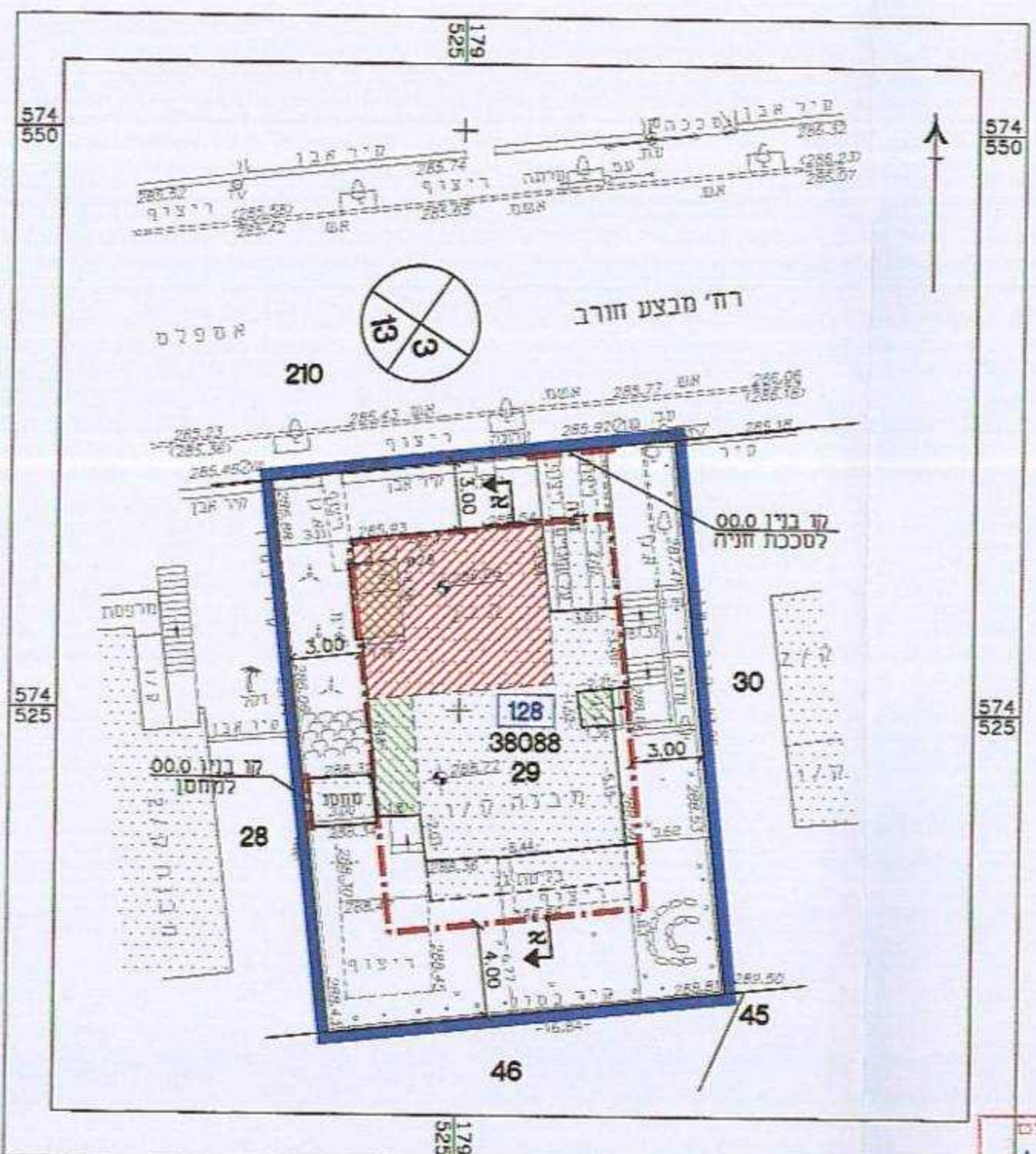

תרשים המגרש 1:250

מקרא:

	קו בנין		בניה חדשה במפלס ±0.00
	גבול התכנית		בניה חדשה במפלס +2.80
	בניה קיימת		מקום התוספת בהזיז
	גבול תא שטח ומספר		

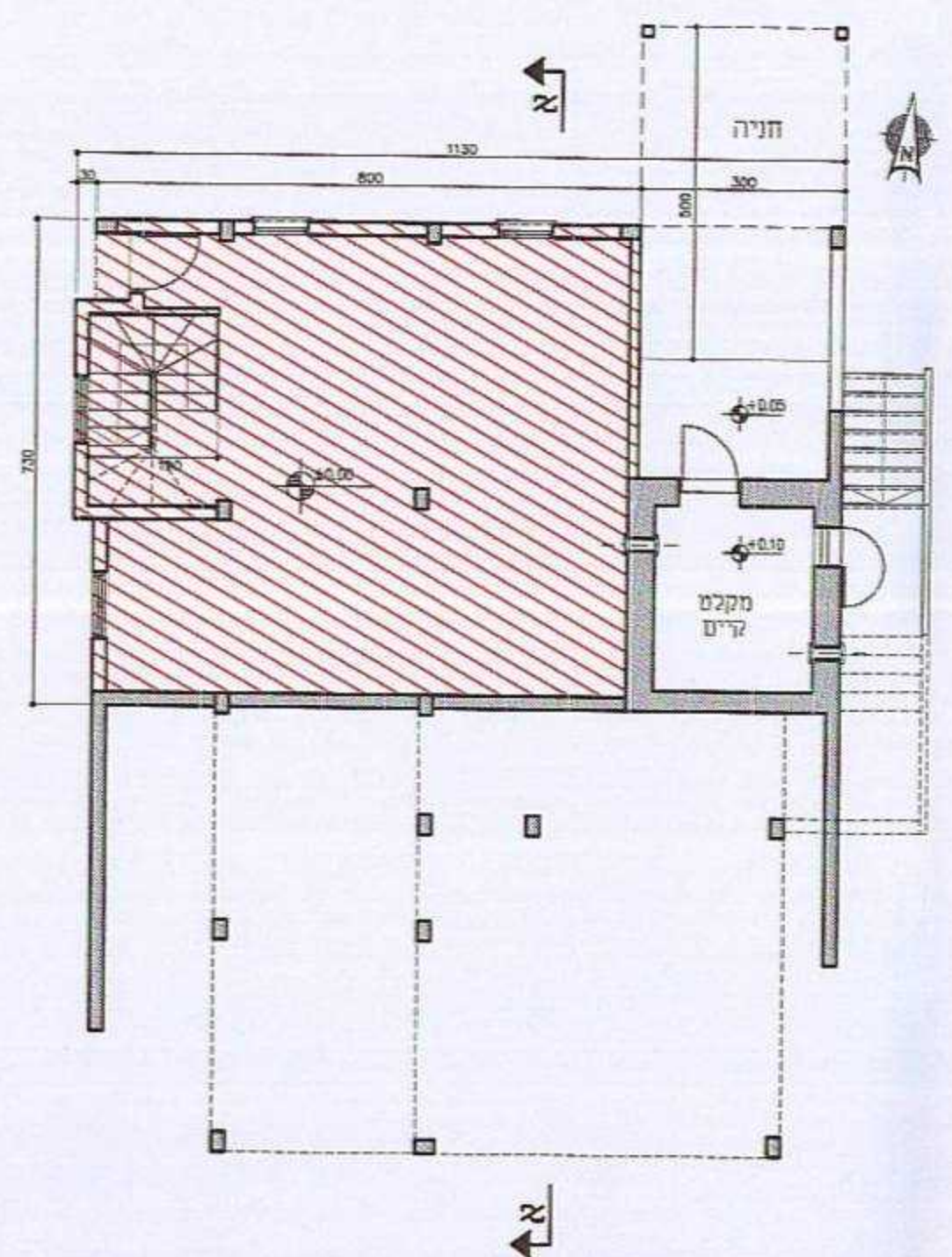

תכנית קומת כניסה קובעת במפלס ±0.00 1:100

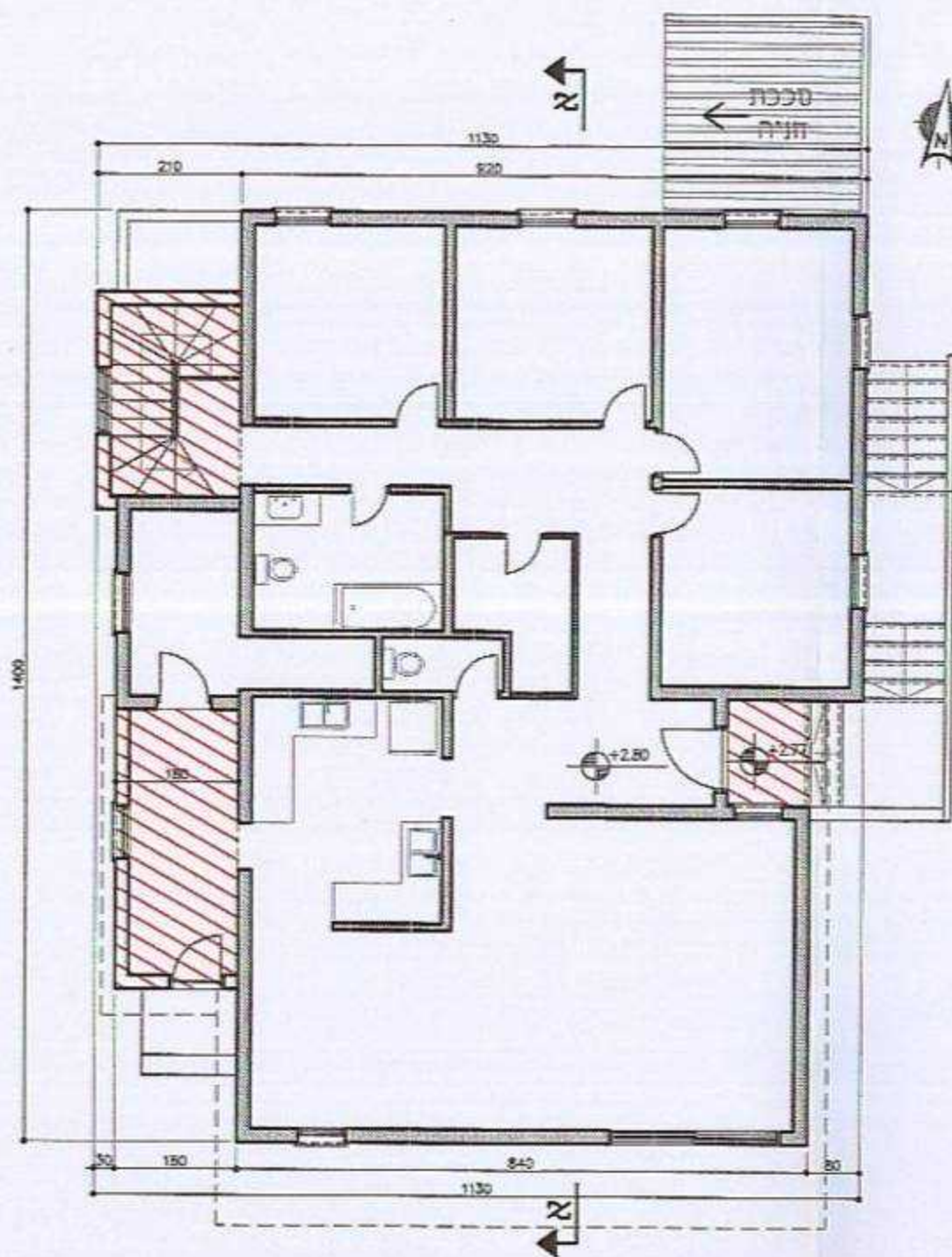

תכנית במפלס +2.80 1:100

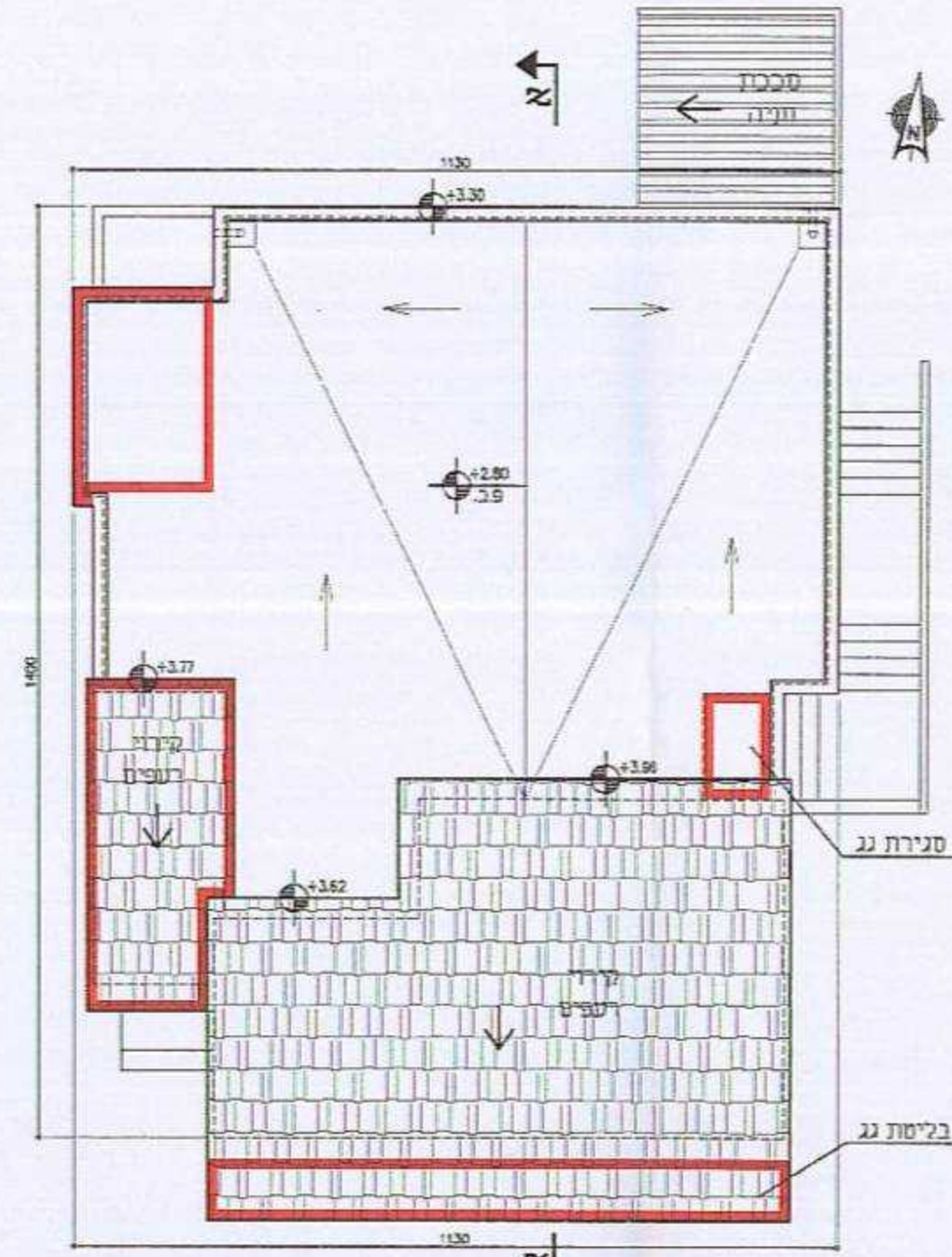

תכנית גג 1:100

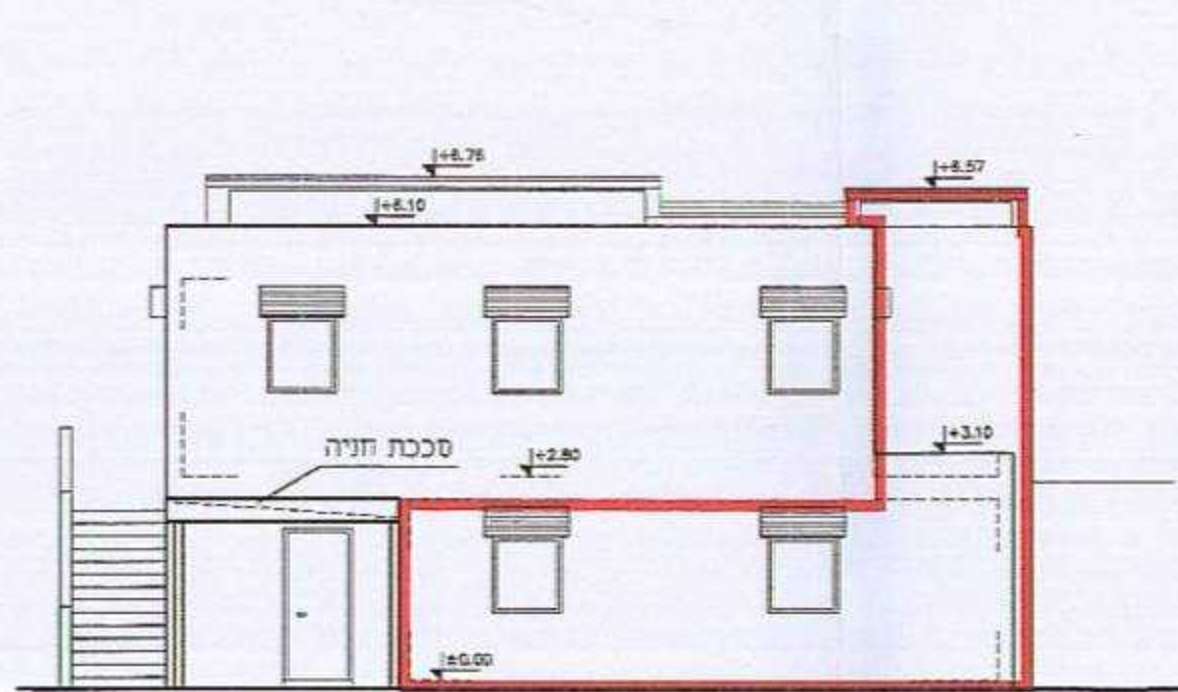

חזית צפונית 1:100

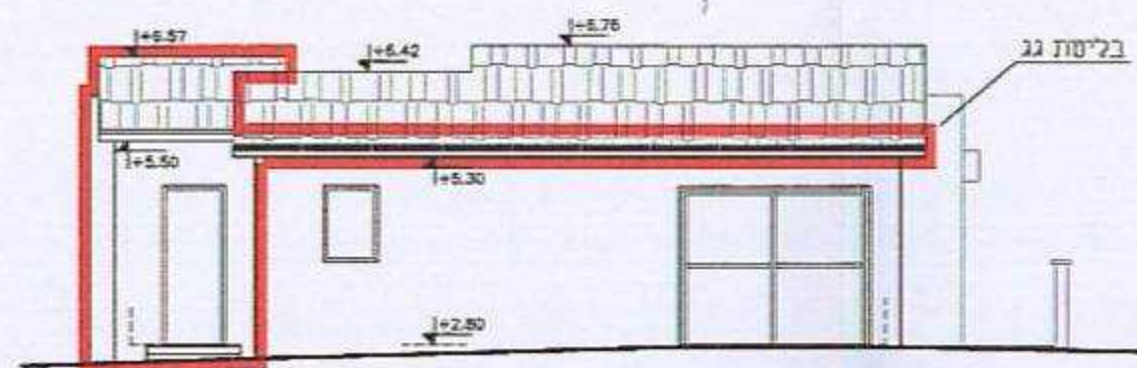

חזית דרומית 1:100

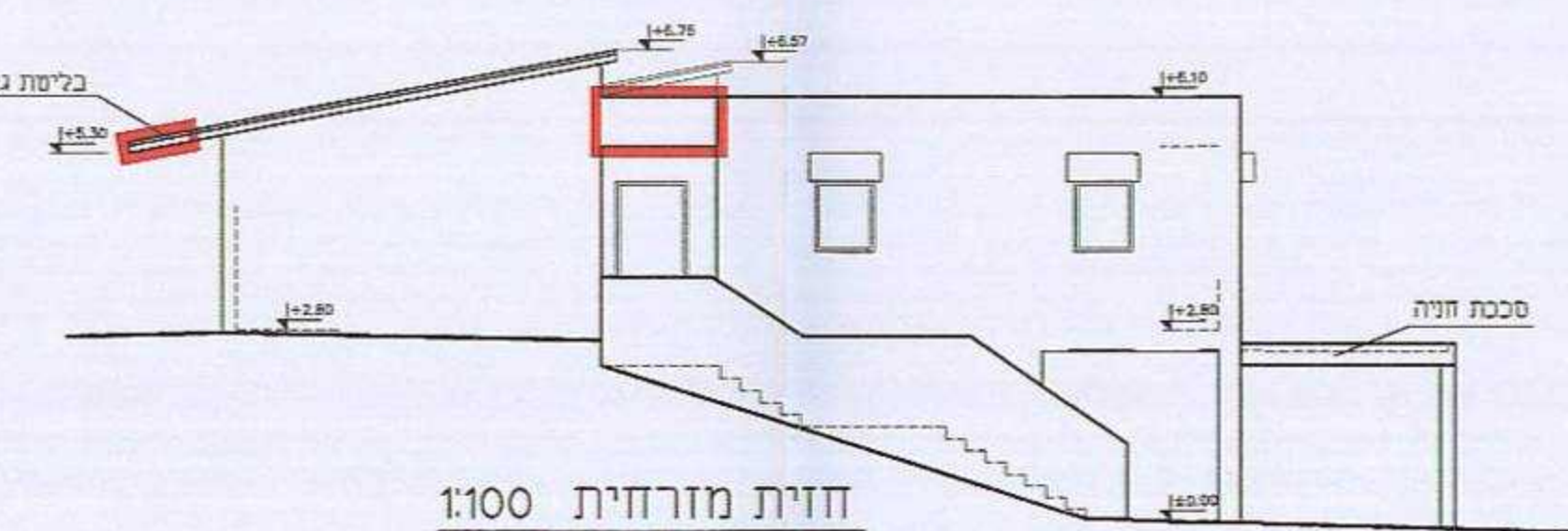

חזית מזרחית 1:100

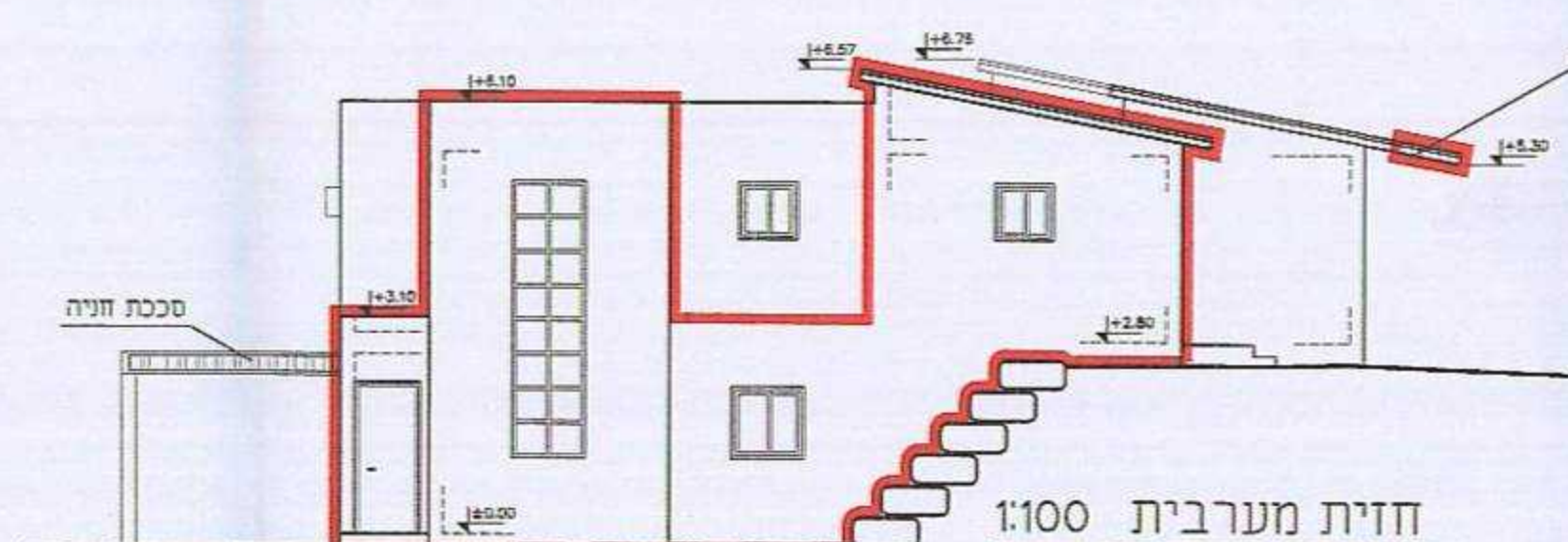

חזית מערבית 1:100

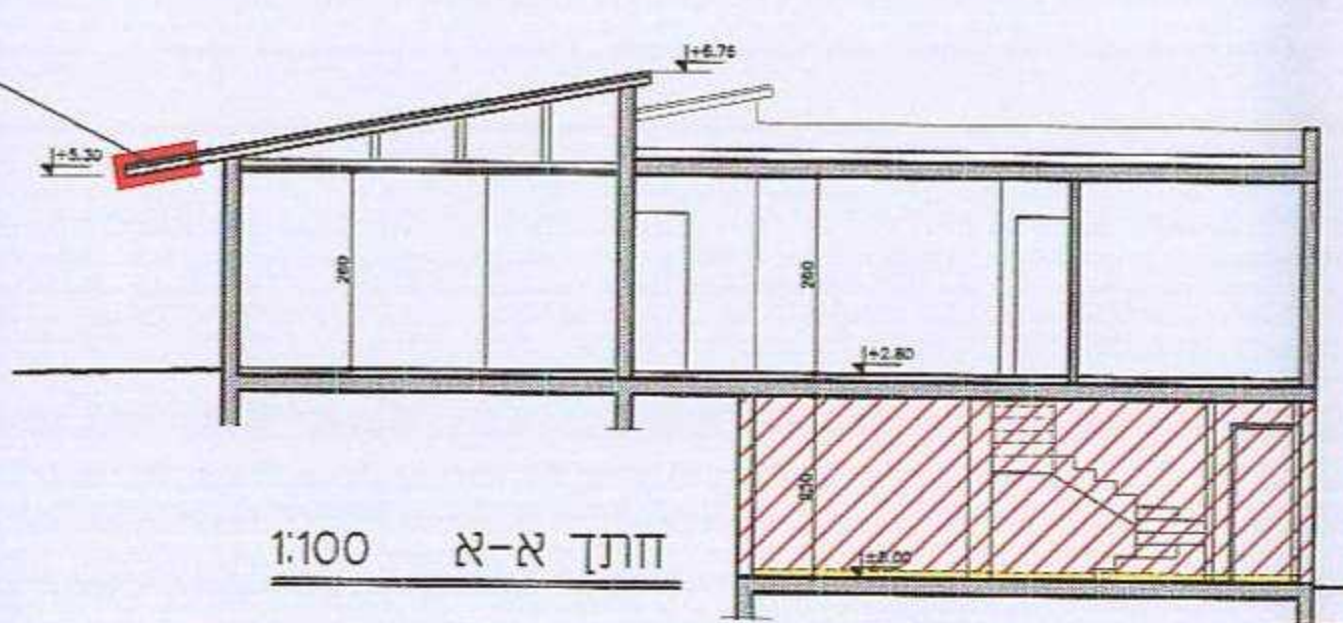

חיתך א-א 1:100