

נספח מנחה בינוי, הסדרי תנועה וחניה לתכנית מס' 81\117\03\5

המבקש: איסטודרום מארט 304678212
שמעון פינקל 2

עורך התכנית: זרה ברזכיס 309283158
שד' שז"ר 31 ב"ש

פיקוד המבחן המחוזי
משרד הפנים - מחוז הדרום
הועדה המחוזית לתכנון ובנייה
26.12.2012
תתקבל

חוק התכנון והבניה, התשכ"ה - 1965
משרד הפנים - מחוז הדרום
הועדה המחוזית לתכנון ובנייה
881503
לאשר את התכנית

התכנית לא נקבעה טעונה אישור השר
התכנית נקבעה טעונה אישור השר
191113
תאריך יומר הוועדה המחוזית

חתימת עורך התכנית:
חתימת המבקש:

שטח מוצע	מס' מקומות חנייה לפי התקן	סה"כ מס' מקומות חנייה
68 מ"ר	68/30 = 2.3	3

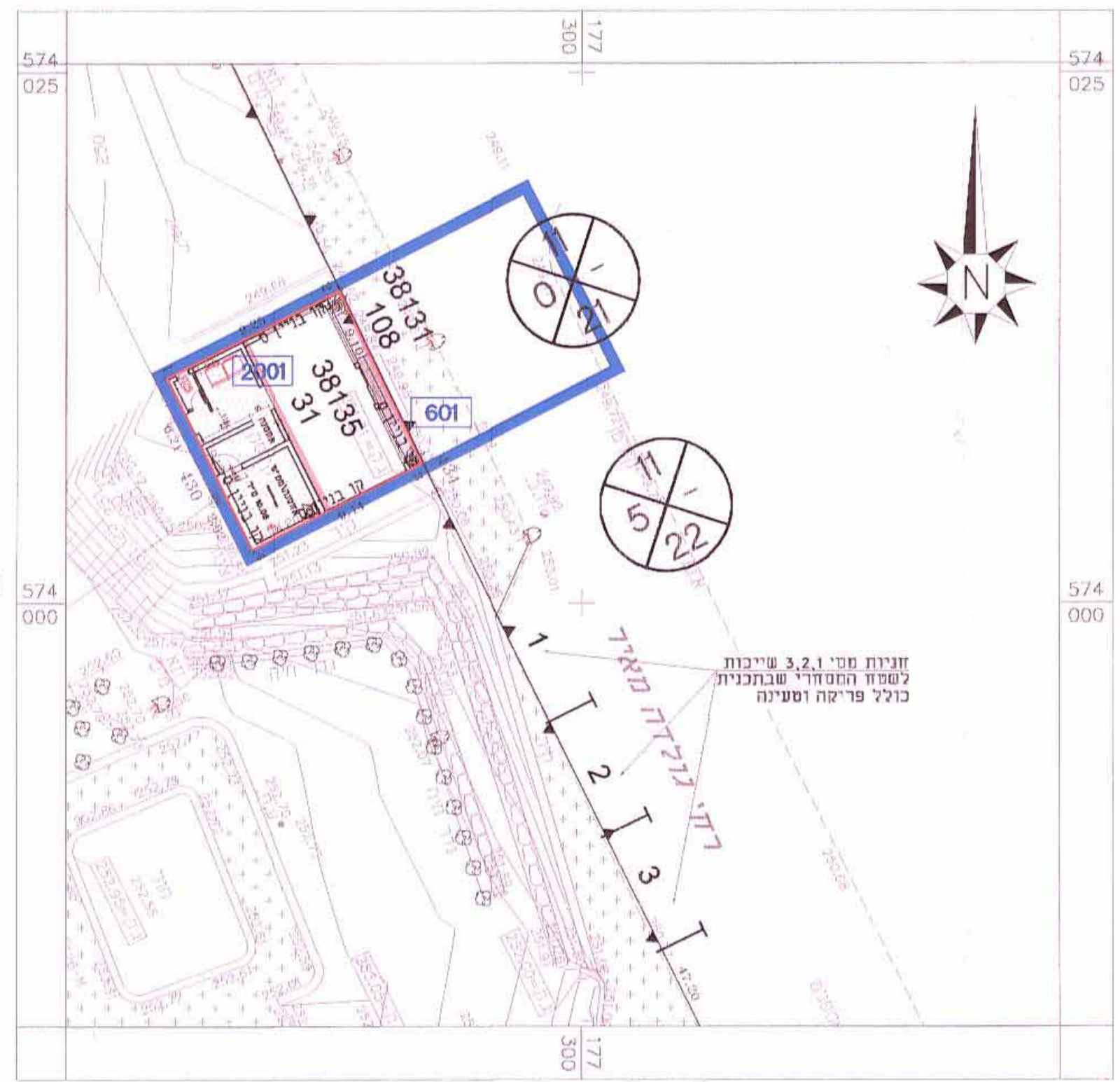

תרשים העמדה 1:250

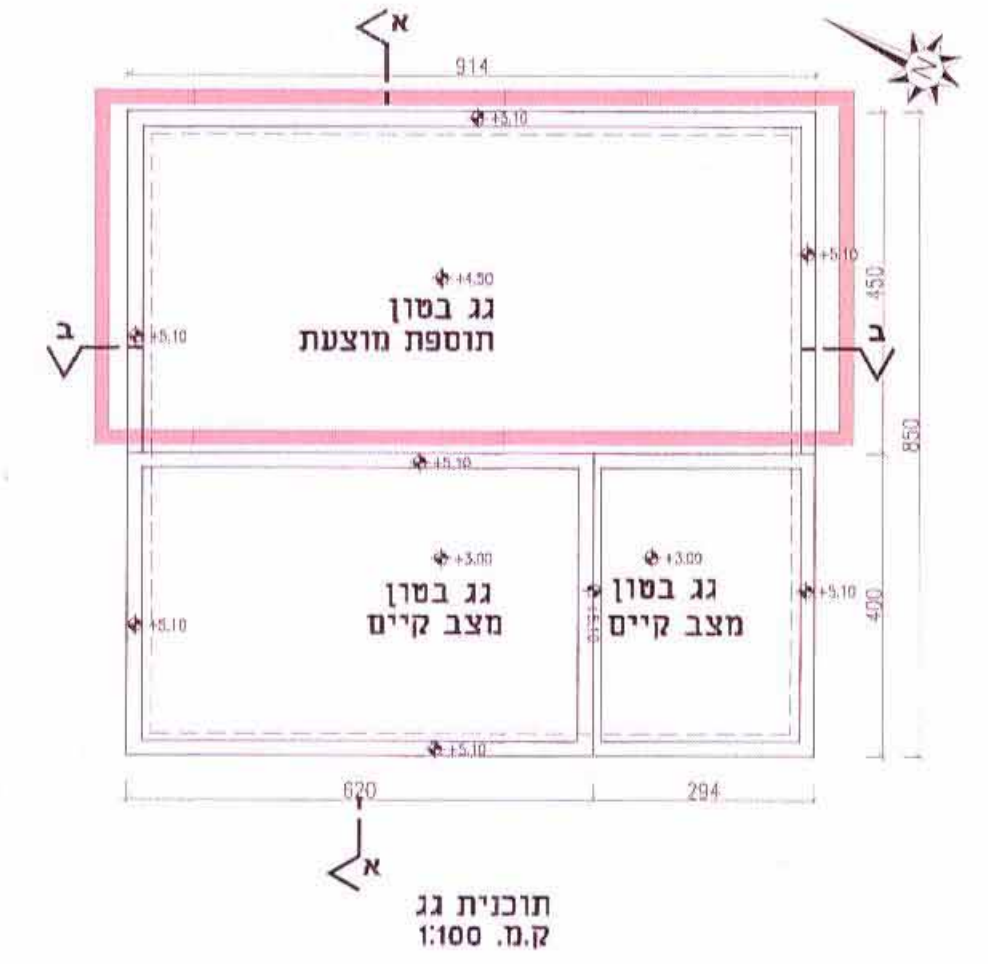
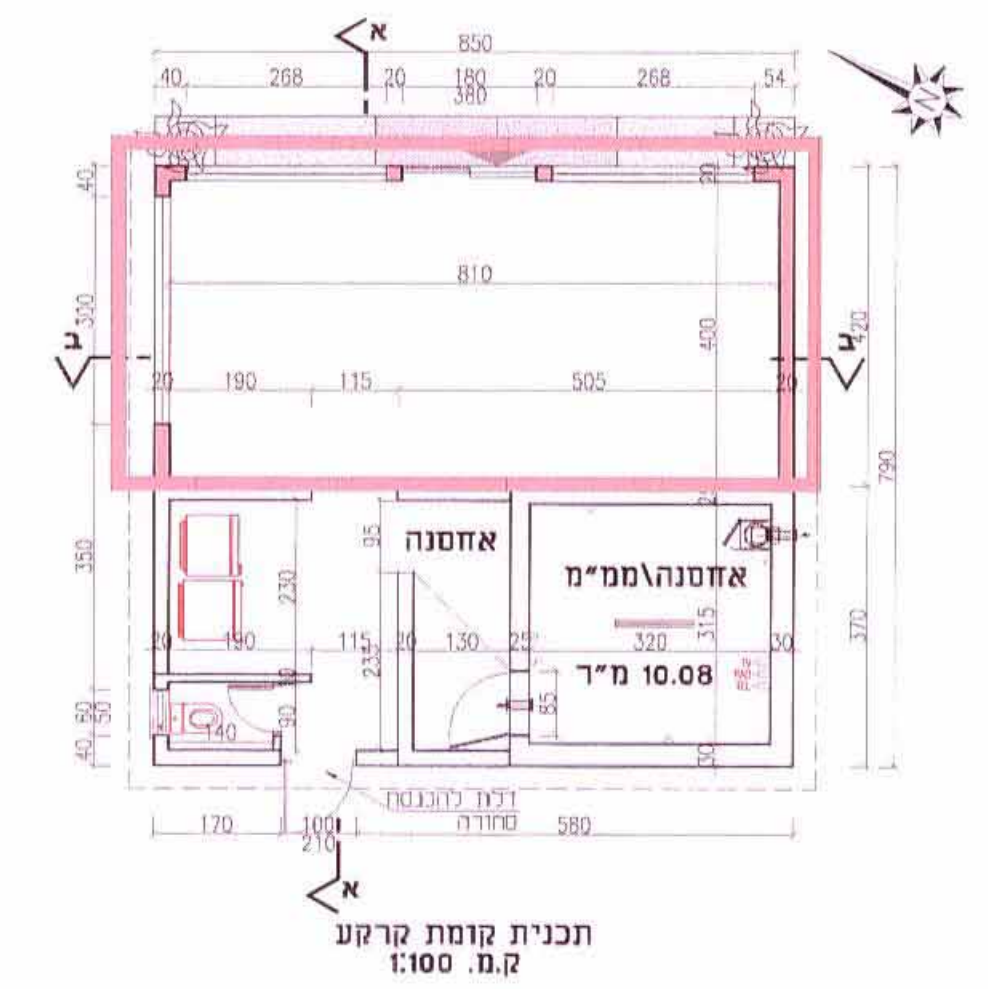

מקרא מצב מוצע:
גבול תכנית
גבול גוש ומספרו
גבול חלקה ומספרה
גבול תא שנה ומספרו
כביה מוצעת
כביה קיימת
מבנה קיים
מספר הדרך
קו בנין
רוחב הדרך

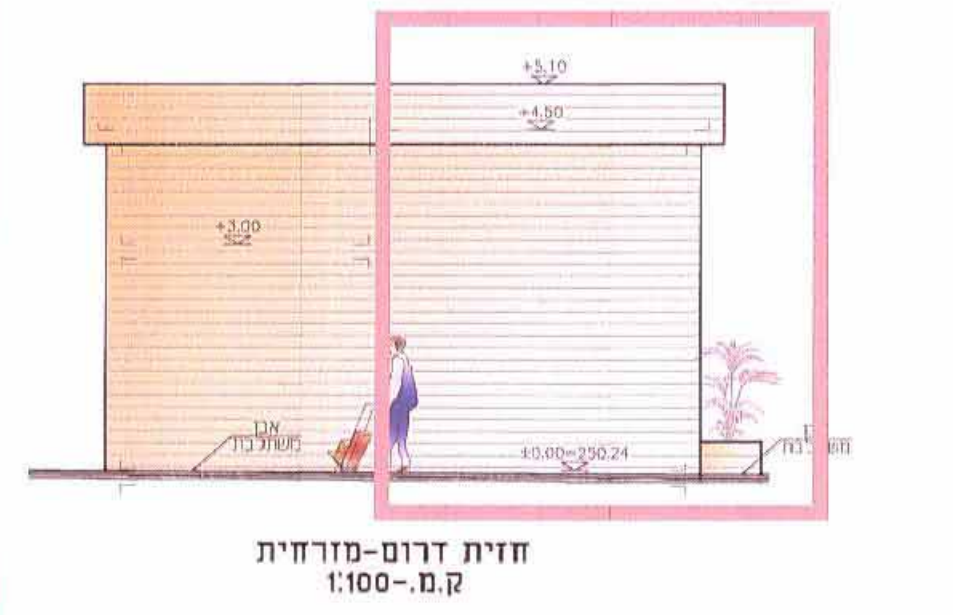
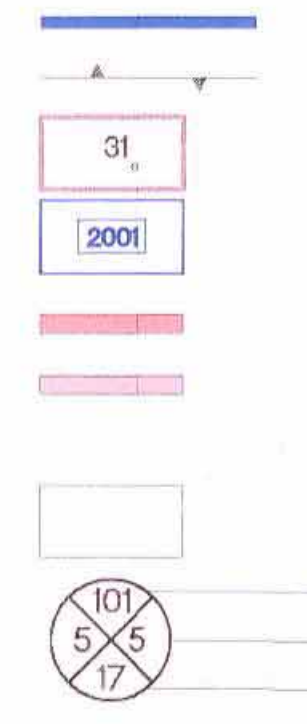

חזית דרום-מזרחית
ק.מ. - 1:100

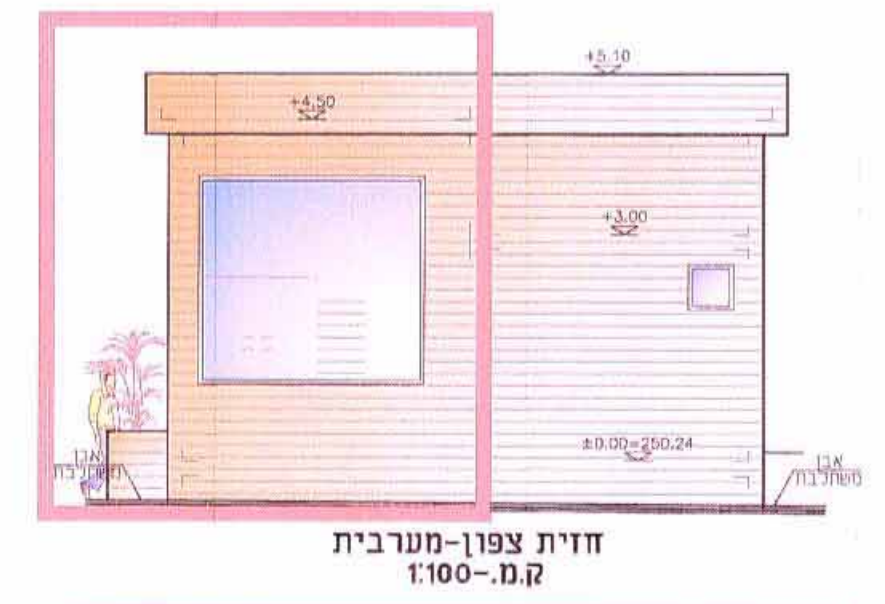

חזית צפון-מערבית
ק.מ. - 1:100

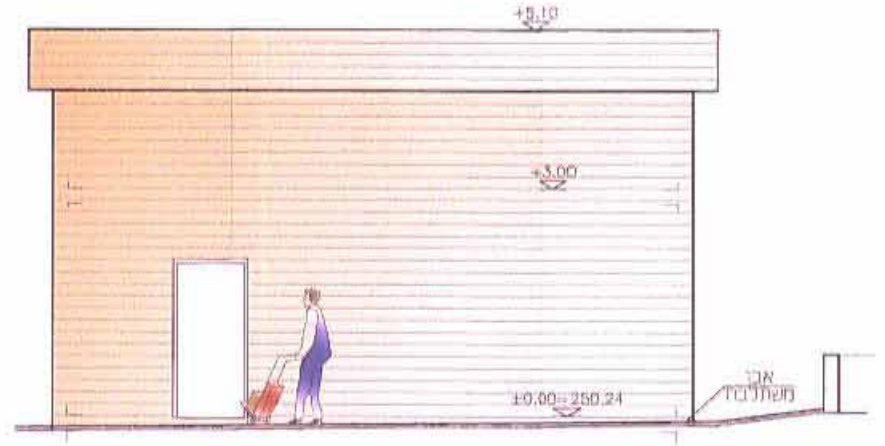

חזית דרום-מערבית
ק.מ. - 1:100



חזית צפון-מזרחית
ק.מ. - 1:100

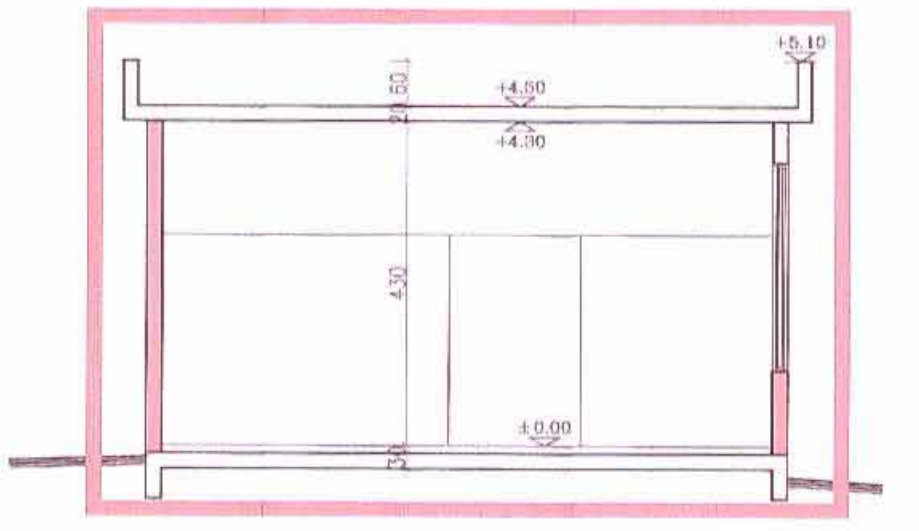

חתך ב-ב
ק.מ. - 1:100

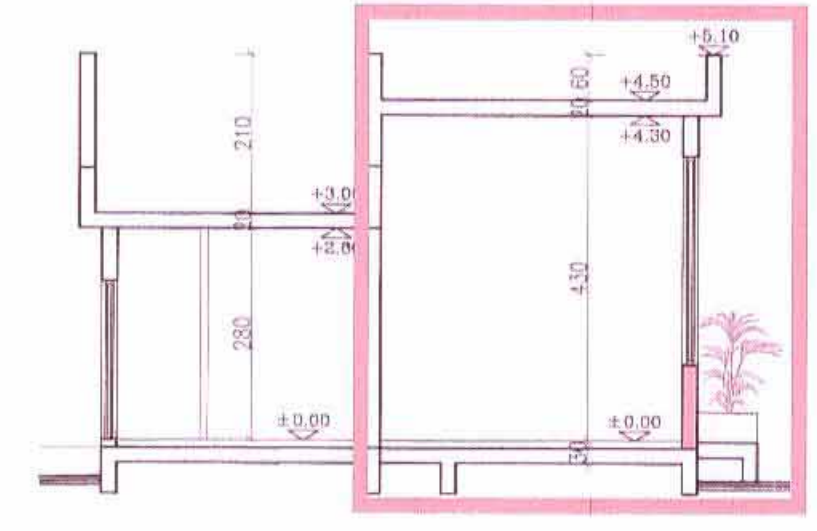

חתך א-א
ק.מ. - 1:100