(603380, 452)

קנ"מ 1:50 000

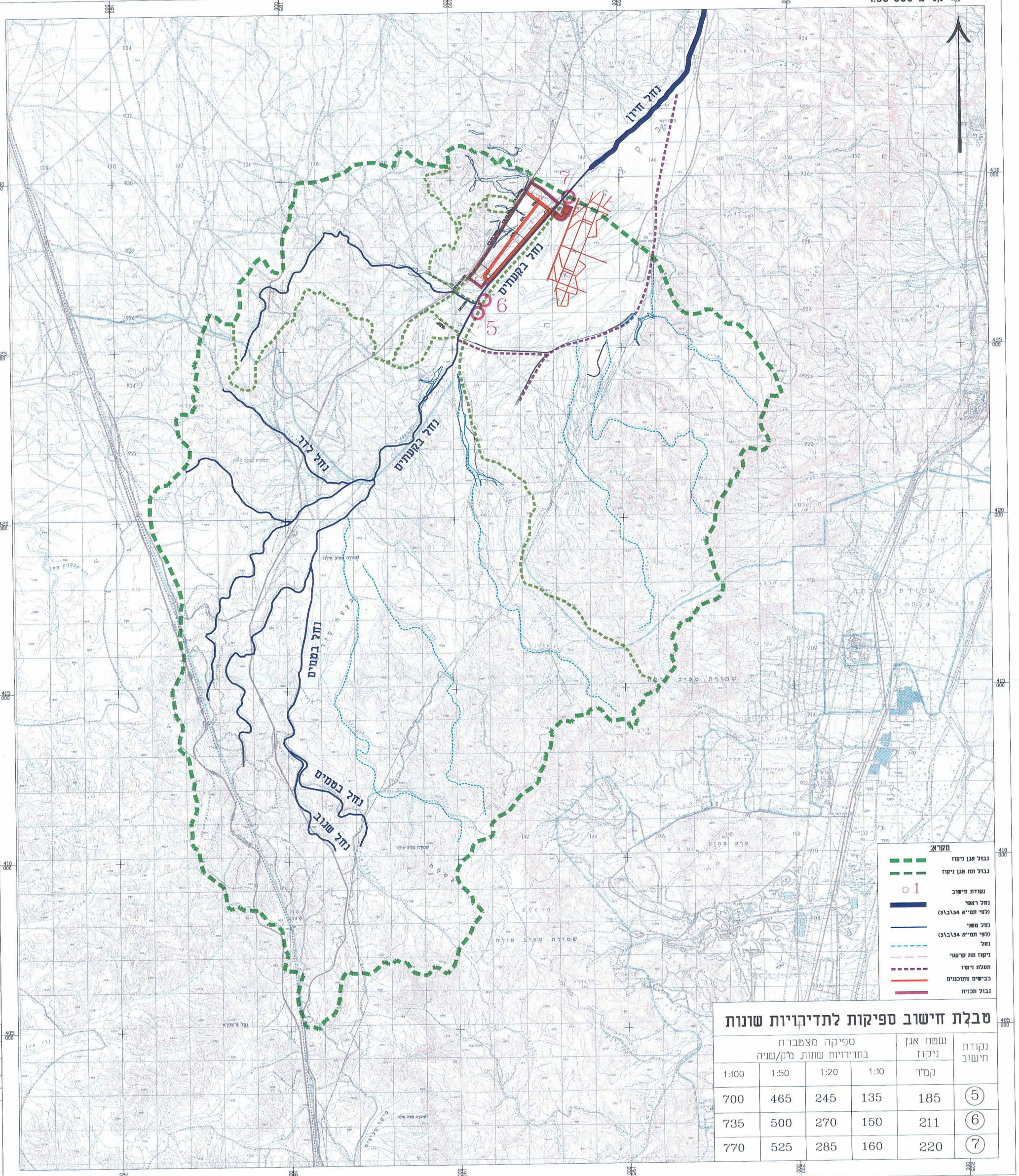

טבלת חישוב ספיקות לתדיקויות שונות

נקודת חישוב	שטח אגן ניקוז	ספיקה מצטברת בתדירויות שונות, מ"ק/שניה			
	קמ"ר	1:10	1:20	1:50	1:100
5	185	135	245	465	700
6	211	150	270	500	735
7	220	160	285	525	770

הקבלן אחראי לתאום המידות.
אין לקבוע גדלים ע"י מדידה בתכנית.
על כל אי התאמה על הקבלן להודיע למתכנן.

הערות:

מס'	תאריך	תפוצה			

תוק התכנון והבניה, התשכ"ה - 1965
משרד הפנים - מחוז הדרום
הוועדה המחוזית החליטה ביום:
לאשר את התכנית
☐ התכנית לא נקבעה טעונה אישור השר
☐ התכנית נקבעה טעונה אישור השר
תאריך יו"ר הוועדה המחוזית

מס'	תאריך	שינויים	חוכן ע"י ערך	חוכן ע"י שרטט	ביקר
6	03.05.11	עדכון גבול התכנית	מ.מ	מ.מ	י. קישוני
5	16.11.10	עדכון שם נחל	מ.מ	מ.מ	י. קישוני
4	10.11.10	עדכון גבול תכנית (קו כחול), עדכון שם נחל	מ.מ	מ.מ	י. קישוני
3	03.08.10	עדכון מבלת חישוב	מ.מ	מ.מ	י. קישוני
2	15.07.10	עדכון מבלת חישוב	מ.מ	מ.מ	י. קישוני
1	19.04.10	הוספת גבול תכנית	מ.מ	מ.מ	י. קישוני

מהדורה (6)

לעיון ● לאישור ○ למכרז ○ לביצוע ○

מחוז דרום
מרחב חבל אילות
תכנית מס' 184/03/12
אחר תעשיה ואחסנה
ליד שדה תעופה עובדה
תכנית מתאר מקומית
נספח ניקוז מנחה
גליון 4

מפתח גיליונות:

חוק התכנון והבניה, התשכ"ה 1965
התוכנית אושרה ע"י שר הפנים ביום
מנכ"ל משרד הפנים

שם המזמין: אהוד תייר

שם הפרויקט: עובדה -אייר פארק

שם התכנית: מפת אגני ניקוז

מספר תכנית: 309 - 32

קנה מידה:	1:50000	תאריך מהדורה ראשונה:	25/2/2010
עורך:	י. קישוני	בקר:	י. קישוני
שרטט:	מ. מוחמדינוב	אישר:	
שם הקובץ:	F:\DATA\309\drawing\309-10.dwg		
תאריך הדפסה:	3/5/2011		

המתכנן:
מהוד הנדסה בע"מ
באר שבע, בית בלטק, יהודה הנחתום 4
טל. 08-6288060 פקס. 08-6288070
תל-אביב, מגדלי מיומן, רח' יגאל אלון 65
טל. 03-6251188 פקס. 03-6251187

F:\DATA\309\drawing\309-10.dwg, 03/05/2011 13:38:16, HP Designjet 650C(C6059A) by HP-pc3