

נספח בניוי מחייב לתכנית מס' 254/03/2

פס"מ 1037, אילת

קנה מידת: 1:100

שלב: מילוי תנאים למתן תוקף מחזור: 1 תאריך: 29/04/2013

|           |               |           |             |
|-----------|---------------|-----------|-------------|
| שם המערכת | מ.ב. 103656   | שם המערכת | מ.ב. 103656 |
| שם המערכת | ת.ד. אילת 617 | שם המערכת | מ.ב. 103656 |
| שם המערכת | 08-6340551    | שם המערכת | 052-3929707 |

עורך התכנית

השרה  
משרד המבנים והתשתיות  
1965  
משרד המבנים והתשתיות  
משרד המבנים והתשתיות  
משרד המבנים והתשתיות

לשכת התכנית המקומית  
משרד המבנים והתשתיות  
# 05 200  
כתובת

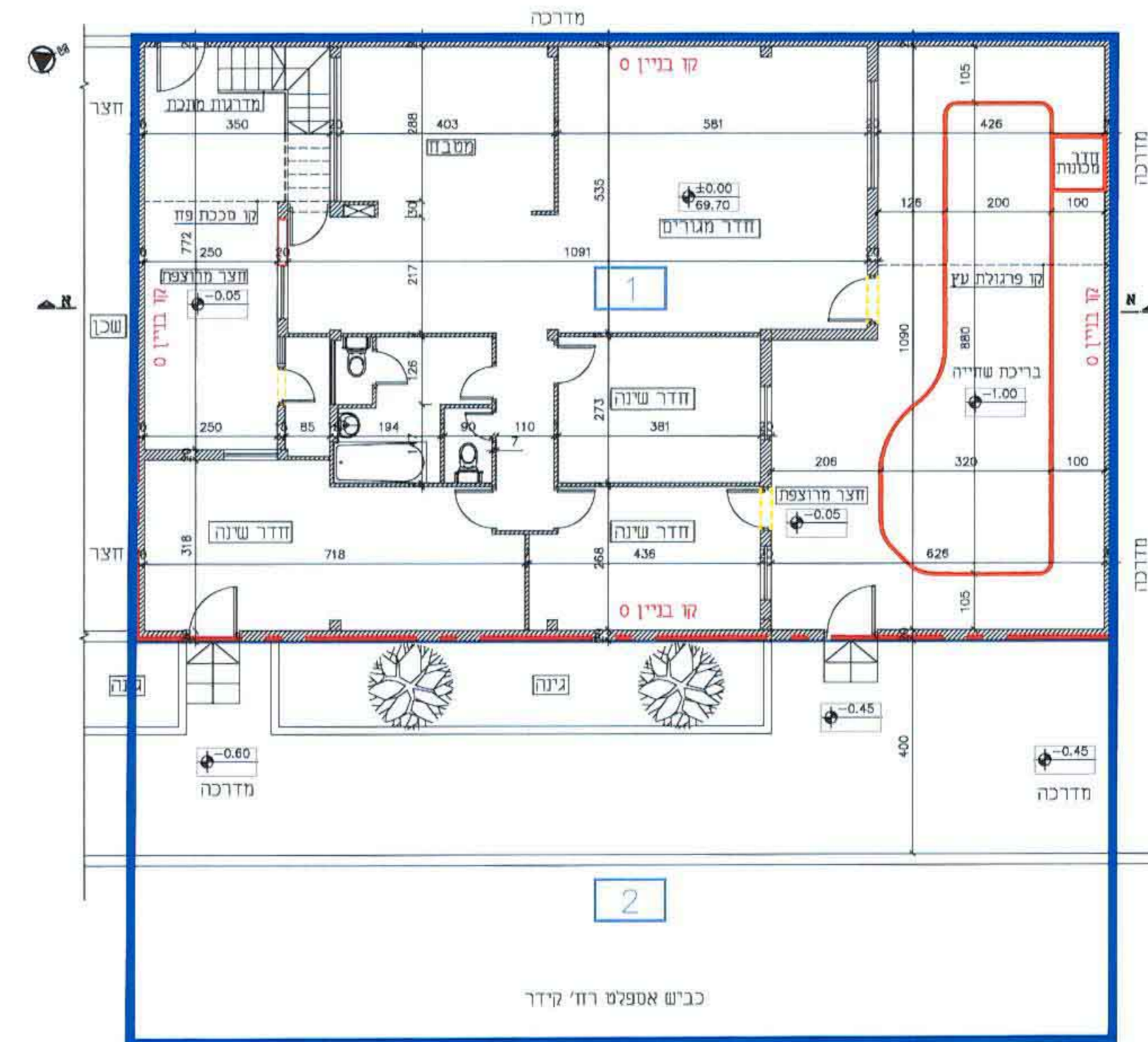

תכנית קומת קרקע ק"מ 1:100

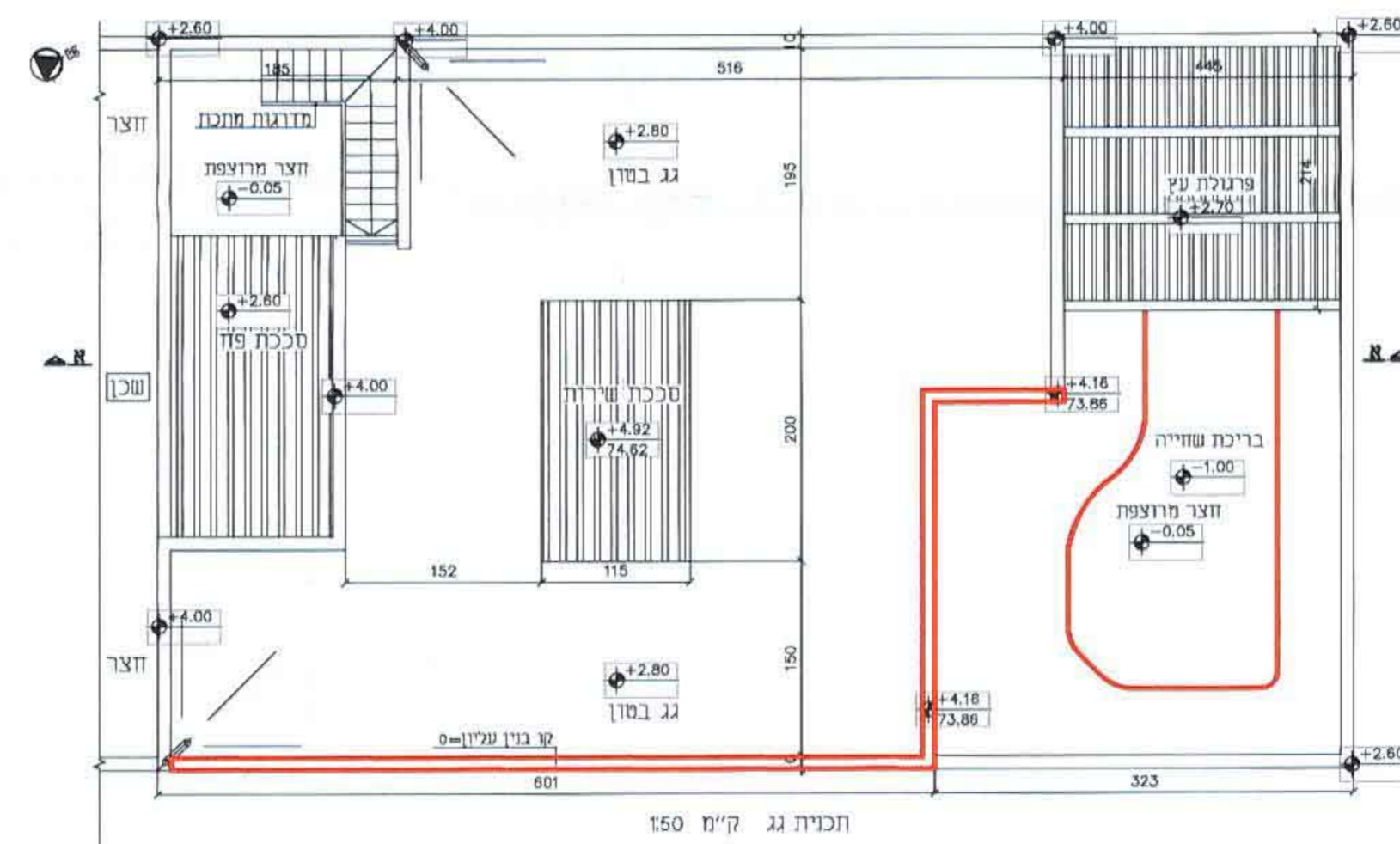

תכנית גג ק"מ 1:100

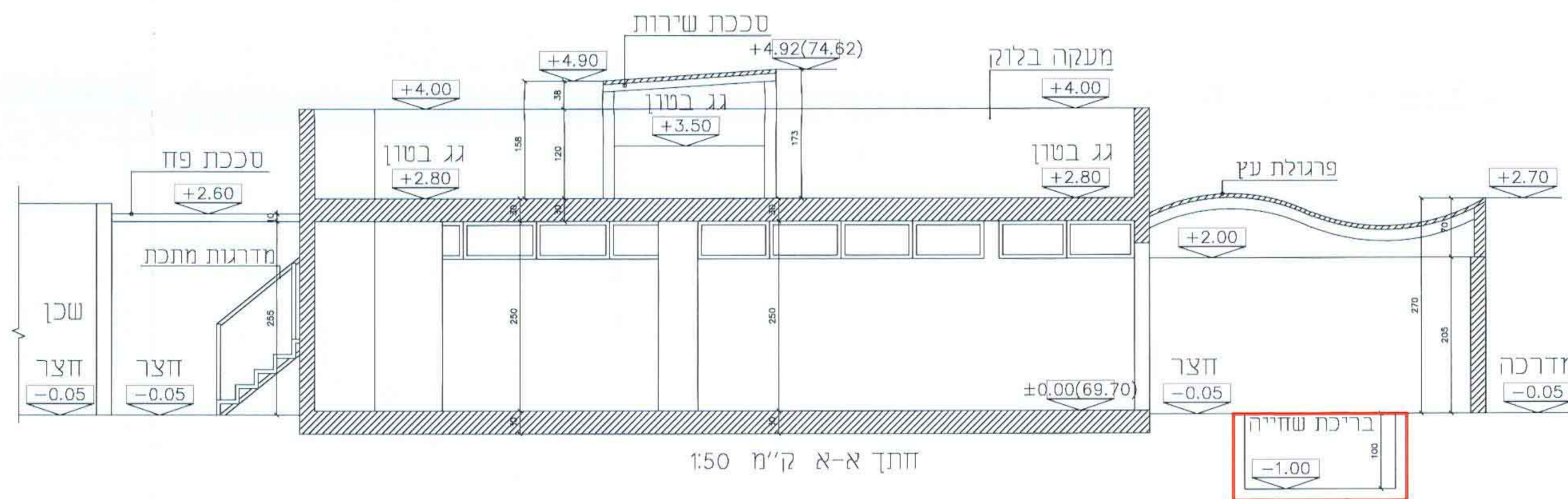

חותך א-א ק"מ 1:50

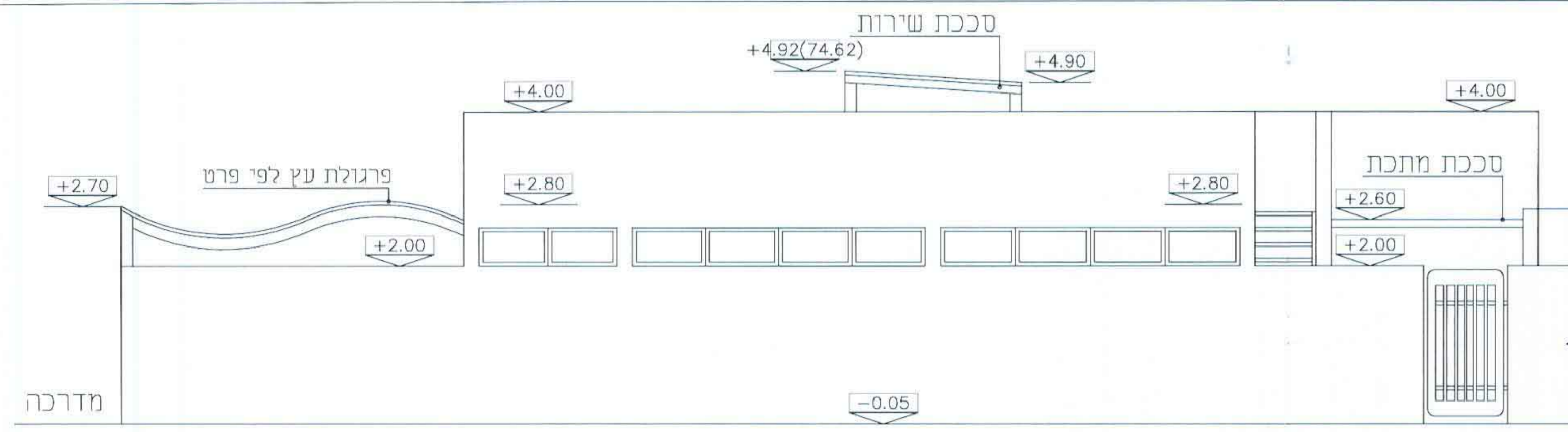

חותך מערבית ק"מ 1:50

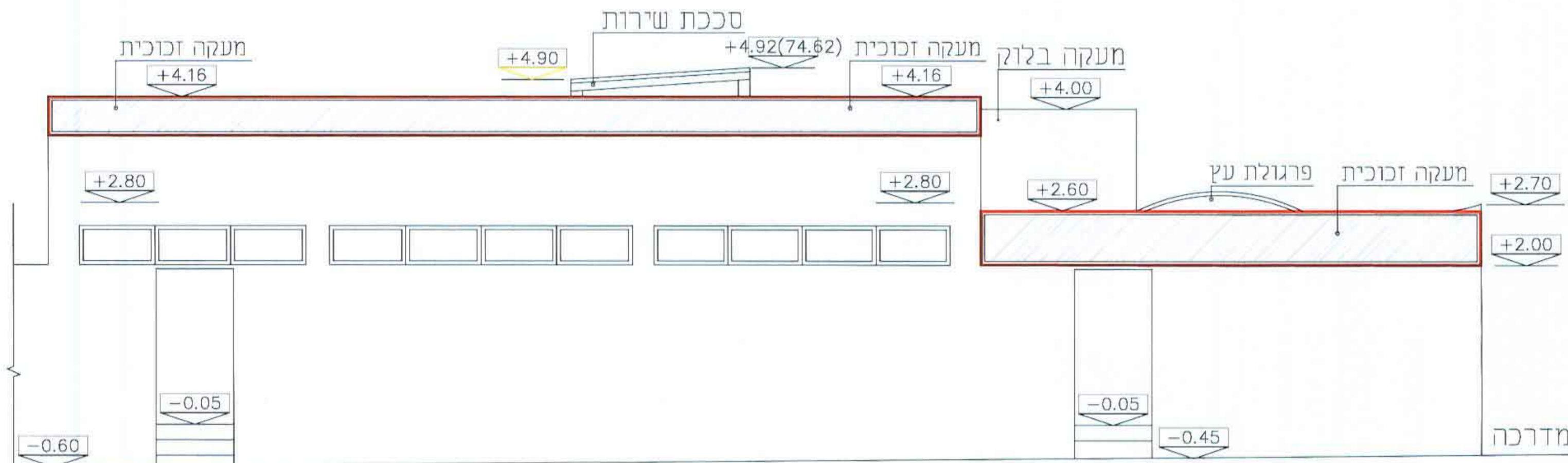

חותך מזרחית ק"מ 1:50

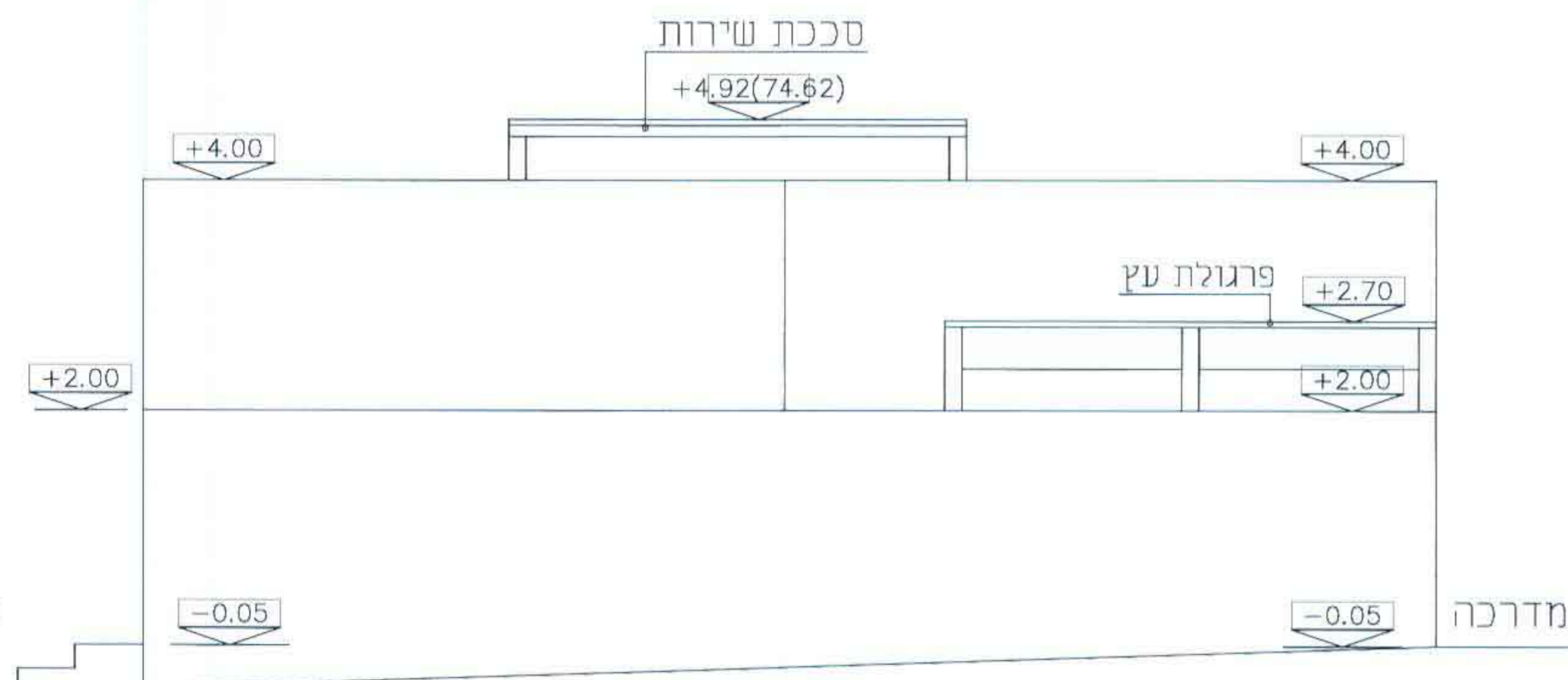

חותך צפונית ק"מ 1:50

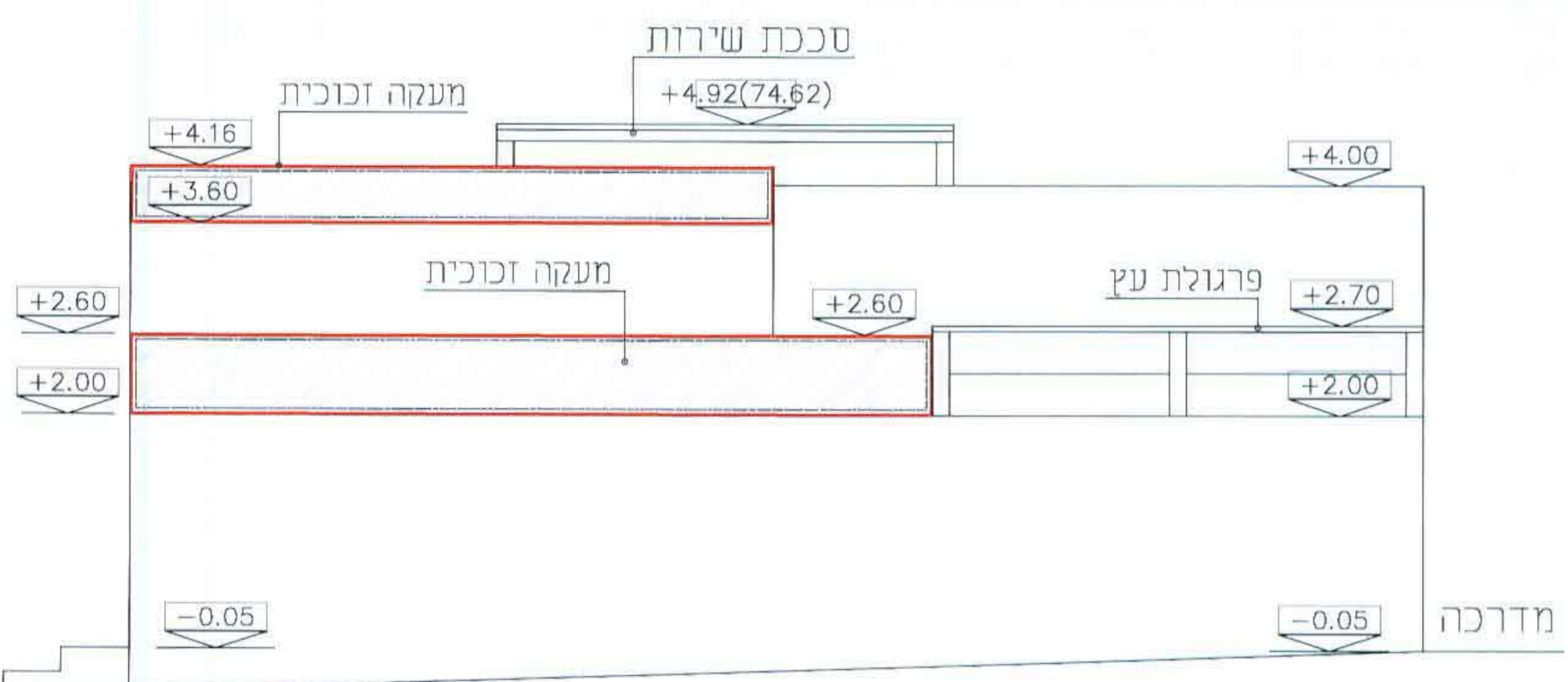

חותך צפונית ק"מ 1:50

מקרא:

| קיים | מוצע | הריסה | קו בנין | גבול תכנית/קו חול | גבול ומספר תחום שטח |
|------|------|-------|---------|-------------------|---------------------|
|      |      |       |         |                   |                     |

חידוש שטחים:

מצב קיים: מאשר לפי רישון מס' 9691 מיום 19/2/03

שטח בנייה: מ"ר 124.00  
 שטח פרטנלה: מ"ר 19.08  
 שטח סככת מחסן: מ"ר 18.24

מצב מצוע:

שטח בנייה: מ"ר 124.00  
 שטח פרטנלה: מ"ר 19.08  
 שטח סככת מחסן: מ"ר 18.24

בריכת שחייה: 84.46 מ"ר  
 (מחזור לפי תוכנית R2000 AutoCad)  
 חוזר משאבות: 0.85x1.15=0.92 מ"ר