

נספח בינוי מנחה לתכנית מס' 29/209/03/5

לשכת התכנון המחוזית
משרד הפנים-מחוז דרום
22.04.2014
נתקבל

מגיש התכנית:

[Signature]

אפלבאום סבינדזי
מגרש 110
רח' שמואל רודנסקי 31, ב"ש

חוק התכנון והבניה, התשכ"ה - 1965
משרד הפנים - מחוז הדרום
הועדה המחוזית החליטה ביום:
10/3/14
לאשר את התכנית

התכנית לא נקבעה טעונה אישור השר
 התכנית נקבעה טעונה אישור השר

30/6/14
תאריך
יו"ר הוועדה המחוזית

[Signature]
לימור צוקי נטליה
אדריכלית
104717

עורך התכנית:

אדריכלית - נטליה ליפובצקי
טל: 08-6235163, נייד: 054-4474557

מקרא:

- גבול התכנית
- קו בנין
- מקום התוספת או שינוי בחזית
- 110B גבול תא שטח ומספרו
- מבנה קיים
- בנייה חדשה

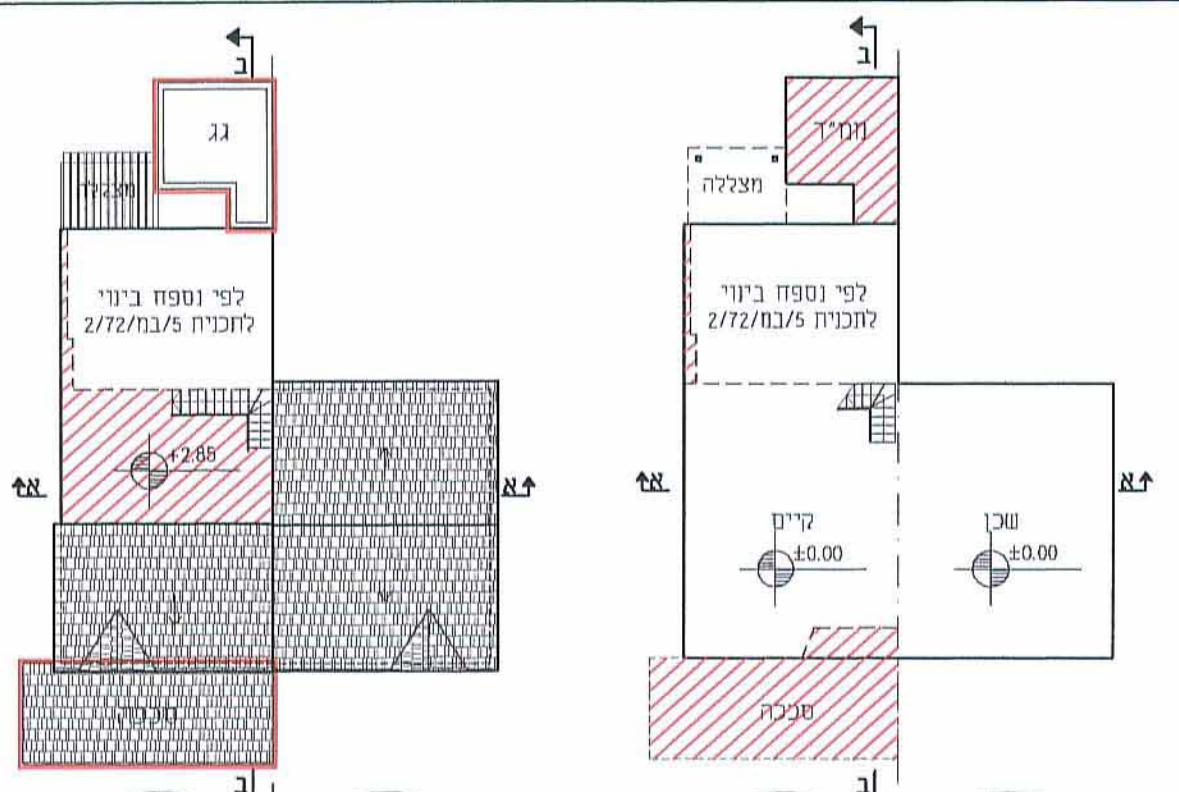
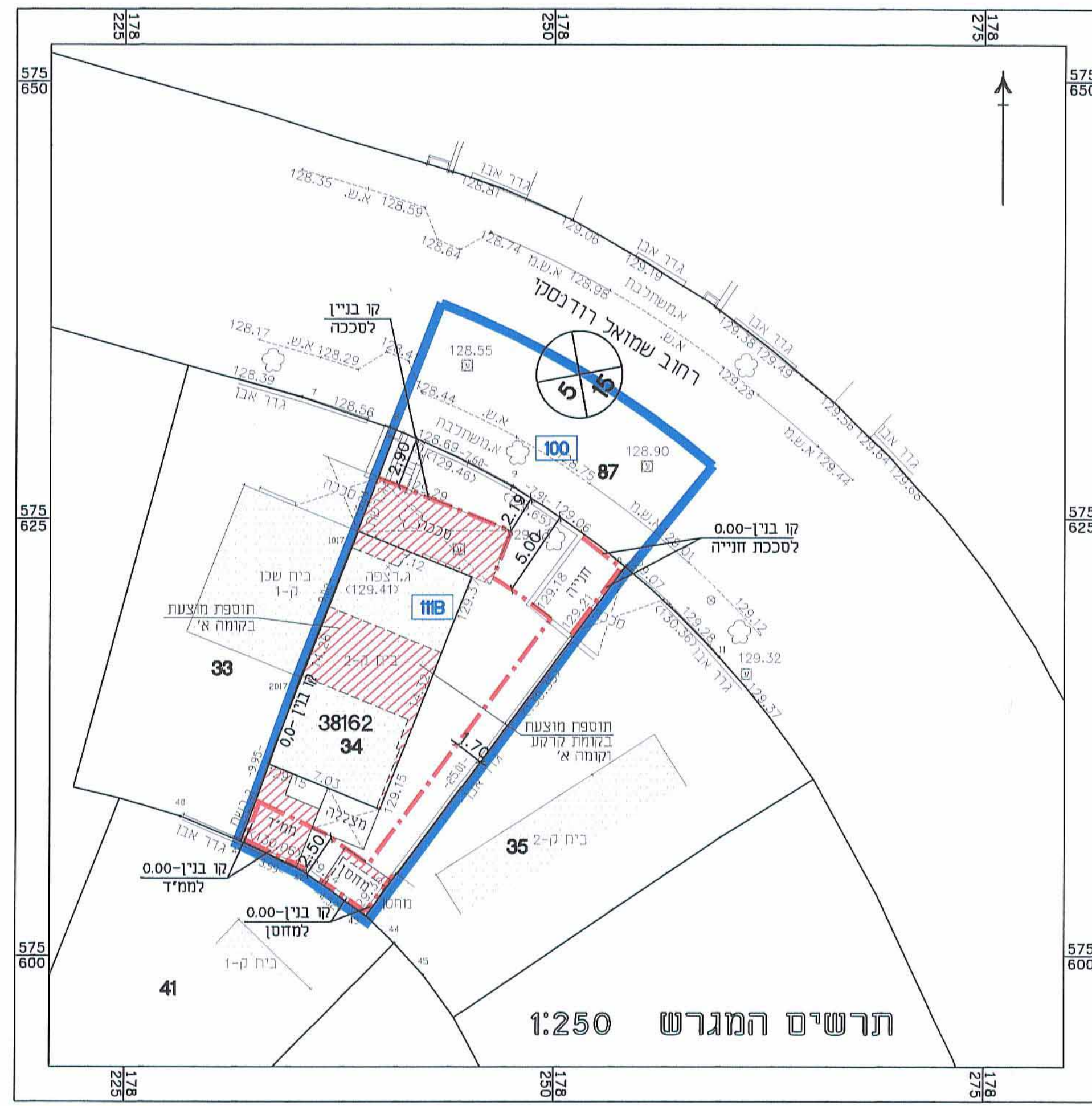

תכנית קומה א' 1:250

תכנית קומת קרקע 1:250

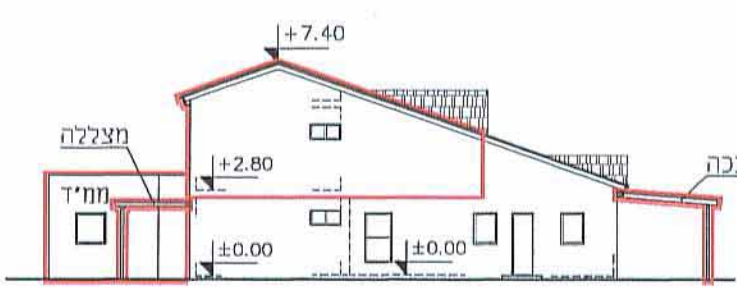

חזית צדדית (מגרש 110B) 1:250



חזית קדמית 1:100

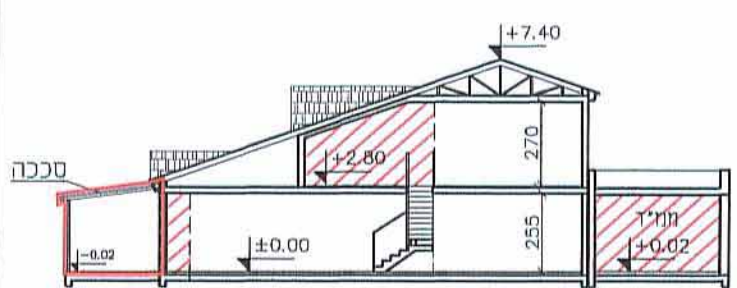

חתך ב-ב 1:250

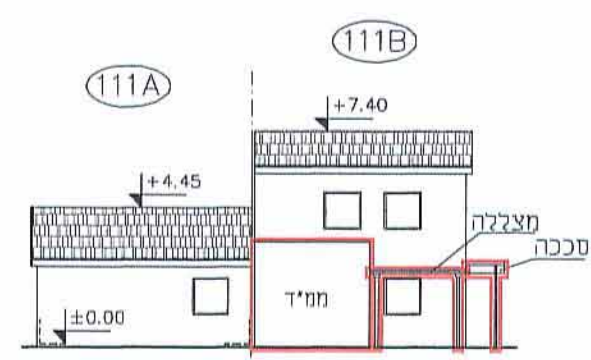

חזית אחורית 1:250

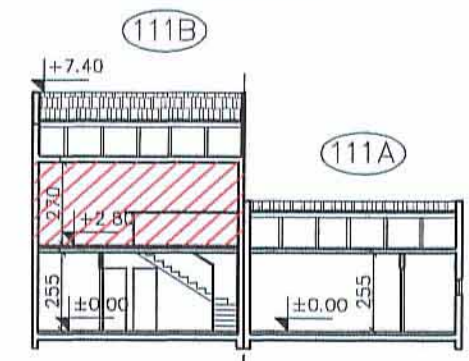

חתך א-א 1:100