

נספח בינוי מנחה
לתכנית מס' 60/203/03/5
ומחייב לגבי מיקום התוספות

לשכת התכנון המחוזית
משרד הפנים-מחוז דרום
03.04.2014
נתקבל

מגישי התכנית:

מגרש 361B,
סטריז'בסקי דמיטרי
רח' גינצבורג דוד 5, שכ' רמות, ב"ש

מגרש 361A,
פריד ולדימיר
רח' גינצבורג דוד 3, שכ' רמות, ב"ש

עורך התכנית:

לימורצקי נטליה
אדריכלית
מ.א. 1047
נטליה

אדריכלית - נטליה ליפובצקי
טל: 08-6235163, נייד: 054-4474557

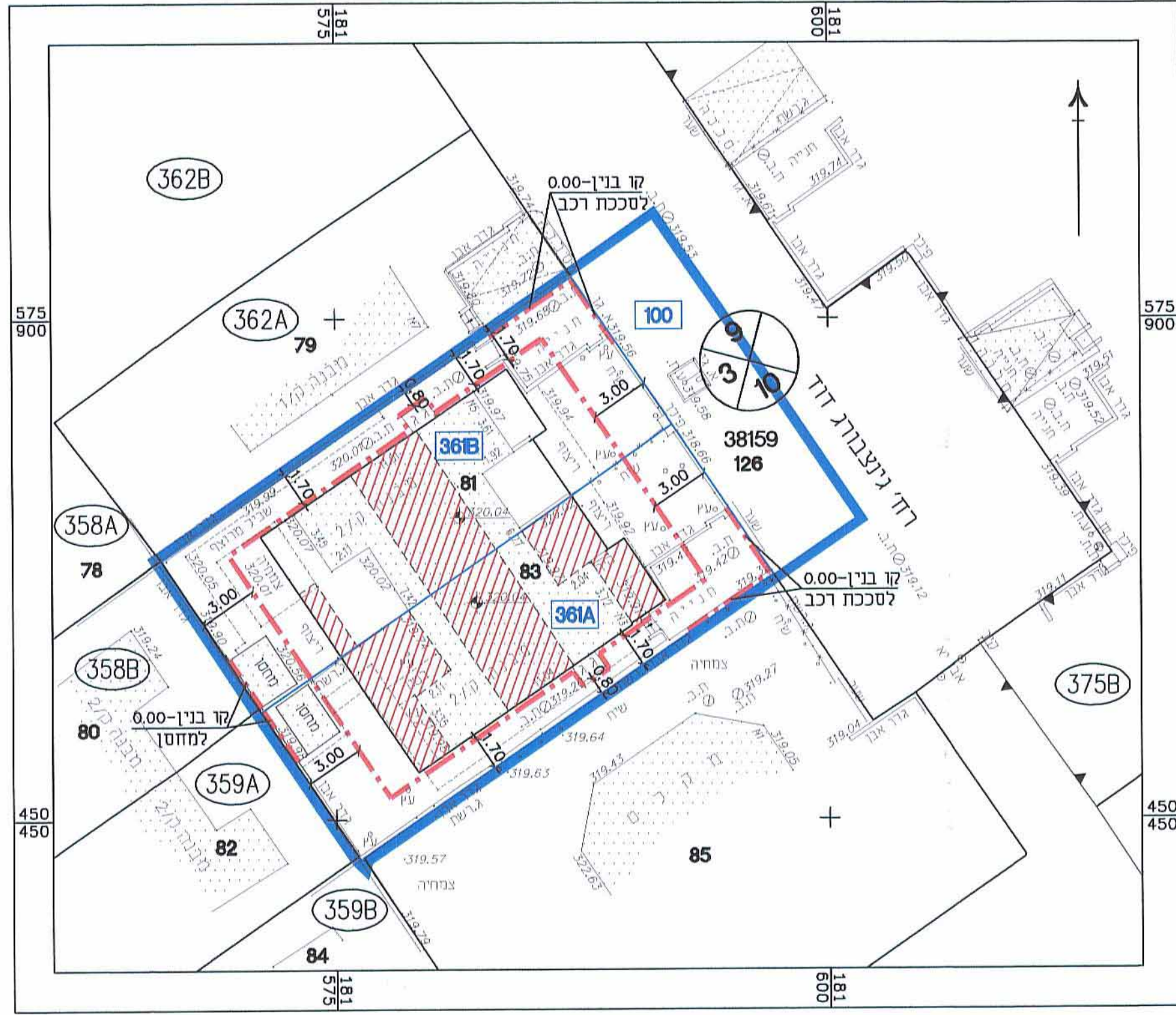

תרשים המגרש 1:250

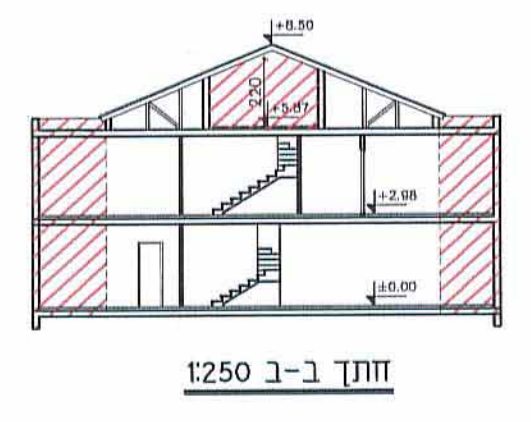
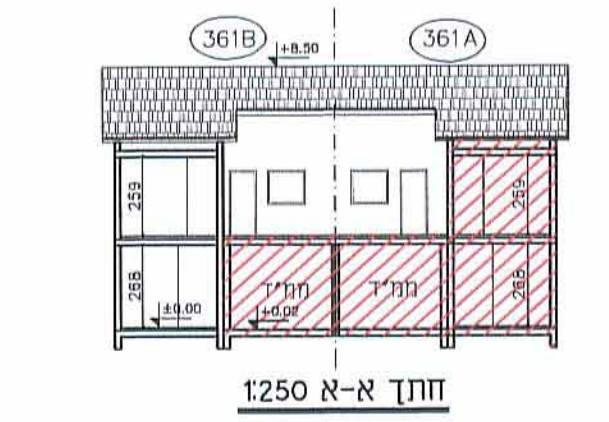
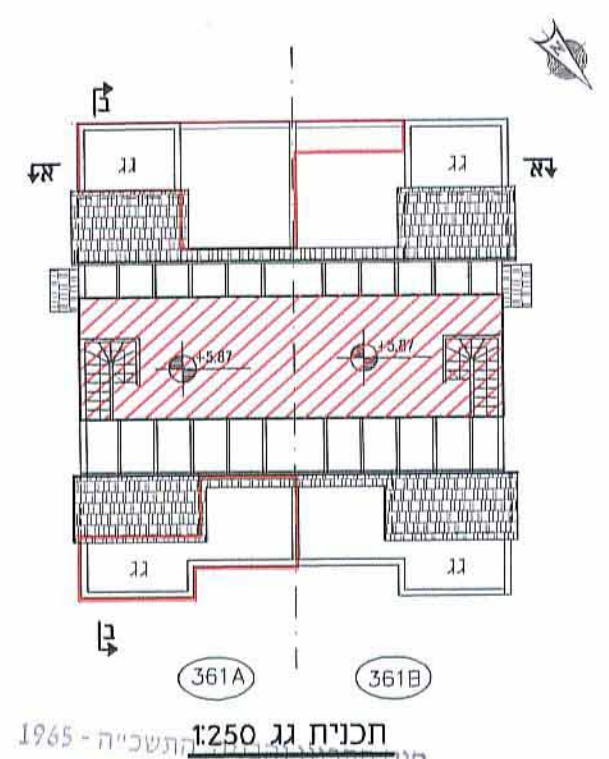
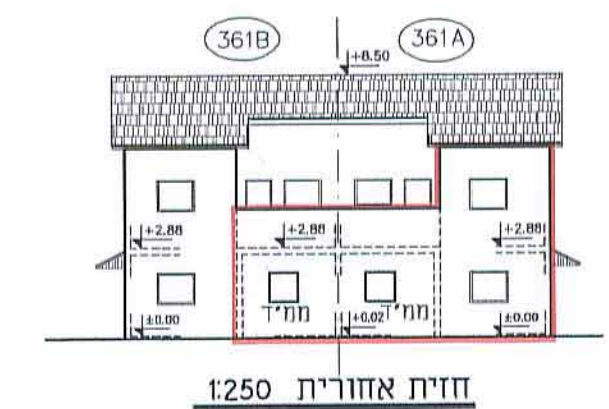
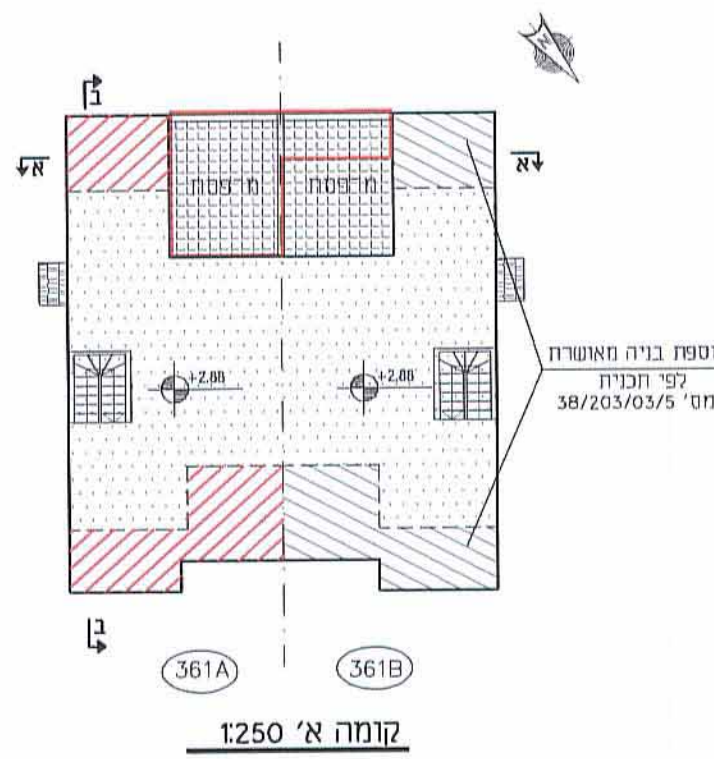
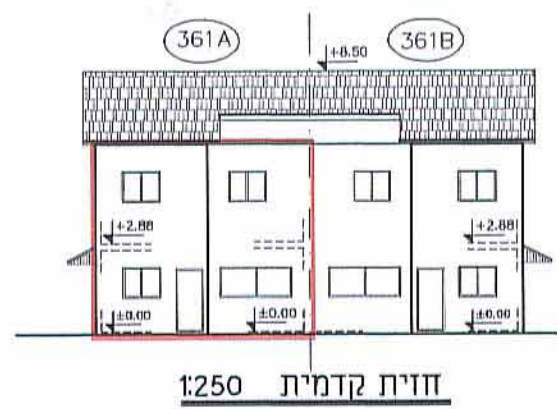
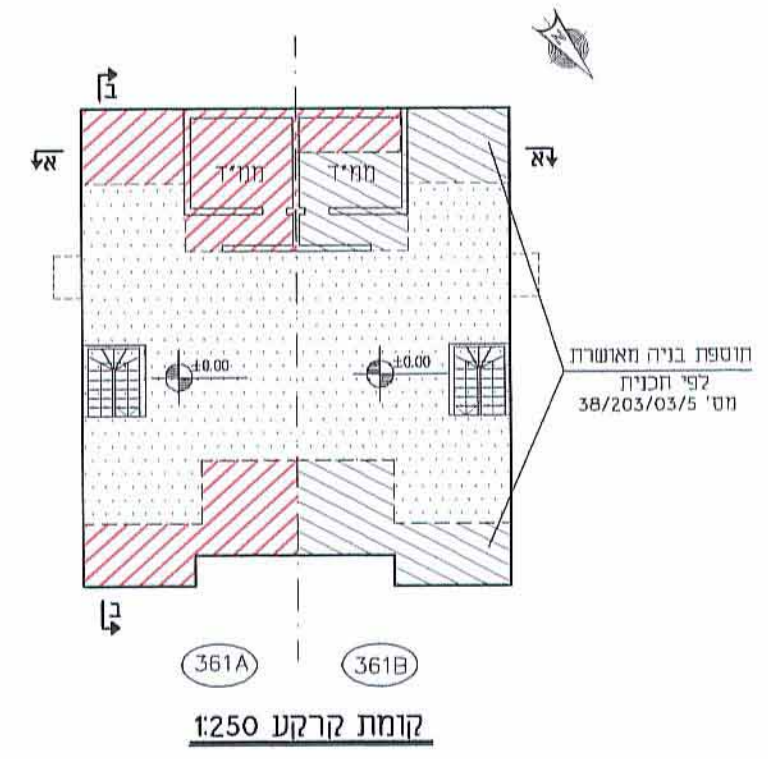

מקרא:

- גבול התכנית
- קו בנין
- מקום התוספת או שינוי בחזית
- גבול תא שטח ומספרו
- מבנה קיים
- בנייה חדשה

1965 התשכ"ה - 1965
חוק התכנון והבנייה
משרד הפנים - מחוז הדרום
הוועדה המחוזית החליטה ביום:
10/3/14
לאשר את התכנית

30/6/14
התאמת נקבעה טעונה אישור השר
התאמת נקבעה טעונה אישור השר