

לשכת התכנון המחוזית  
 משרד הפנים-מחוז דרום  
 07.04.2014  
 כת-דבר

6008459-4

תכנית מס' 19/223/03/17

מגרש 280 שכונה 18  
 רהט

נספח בינוי מנחה  
 קנה מידה - 1:250  
 - 1:125

א. זוהדי  
 מהנדס אדריכלות  
 192, 792  
 רהט 74, 85357  
 מיקוד

עורך נספח הבינוי  
 אבו גאמע זוהדי  
 א. זוהדי הנדסה ומדידות בע"מ  
 רהט שכ' 33 בית 76  
 טלפון: 08-9917911 פקס: 08-9910649  
 EMAIL\_zohde@zahav.net.il

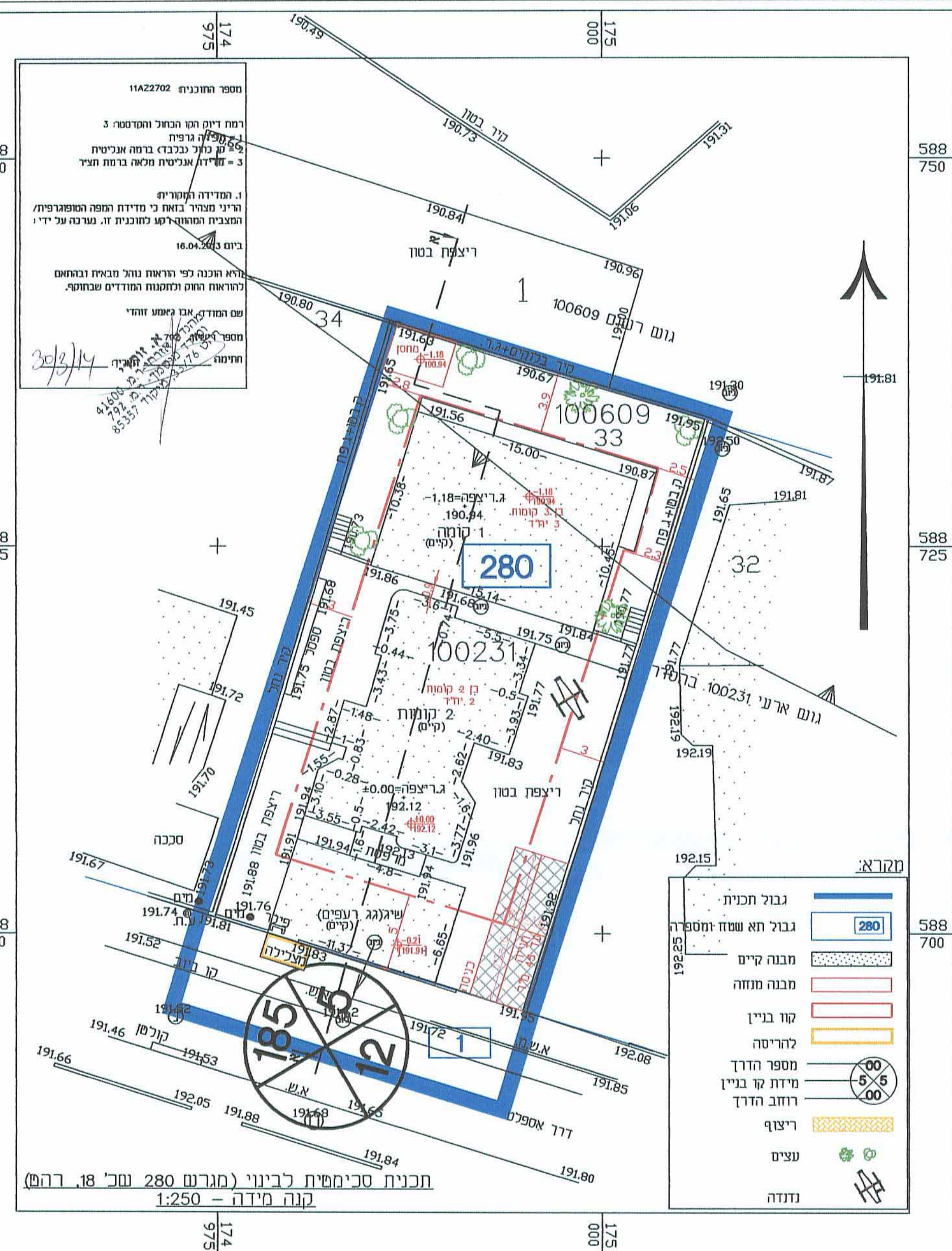
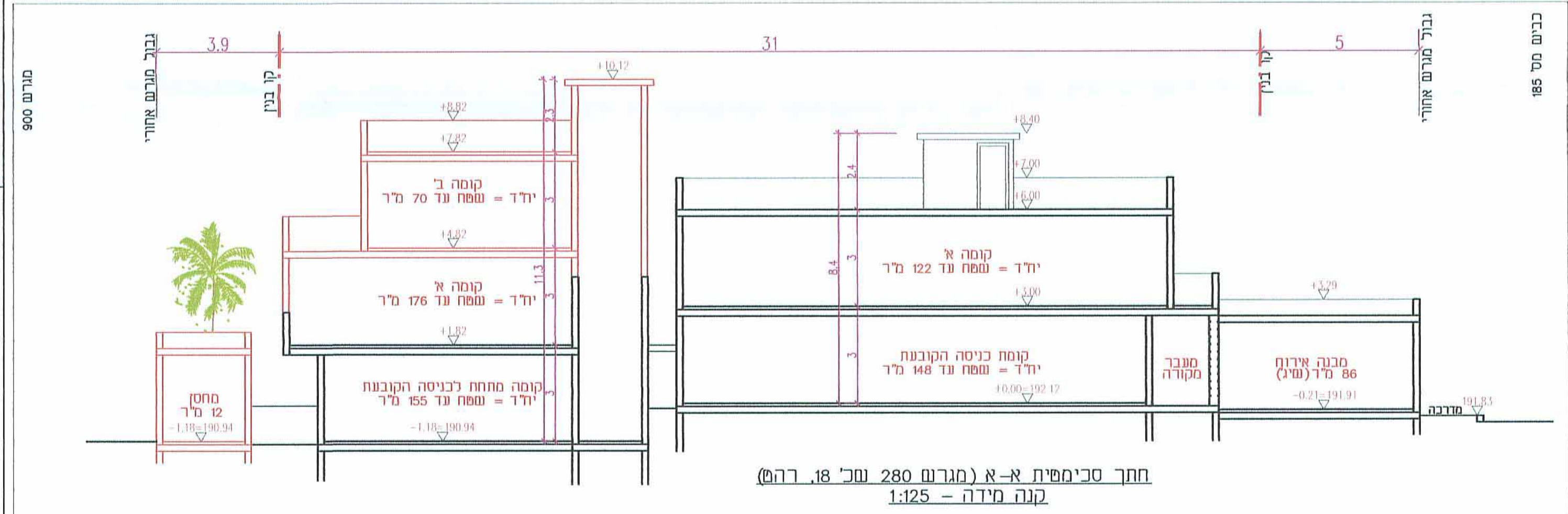
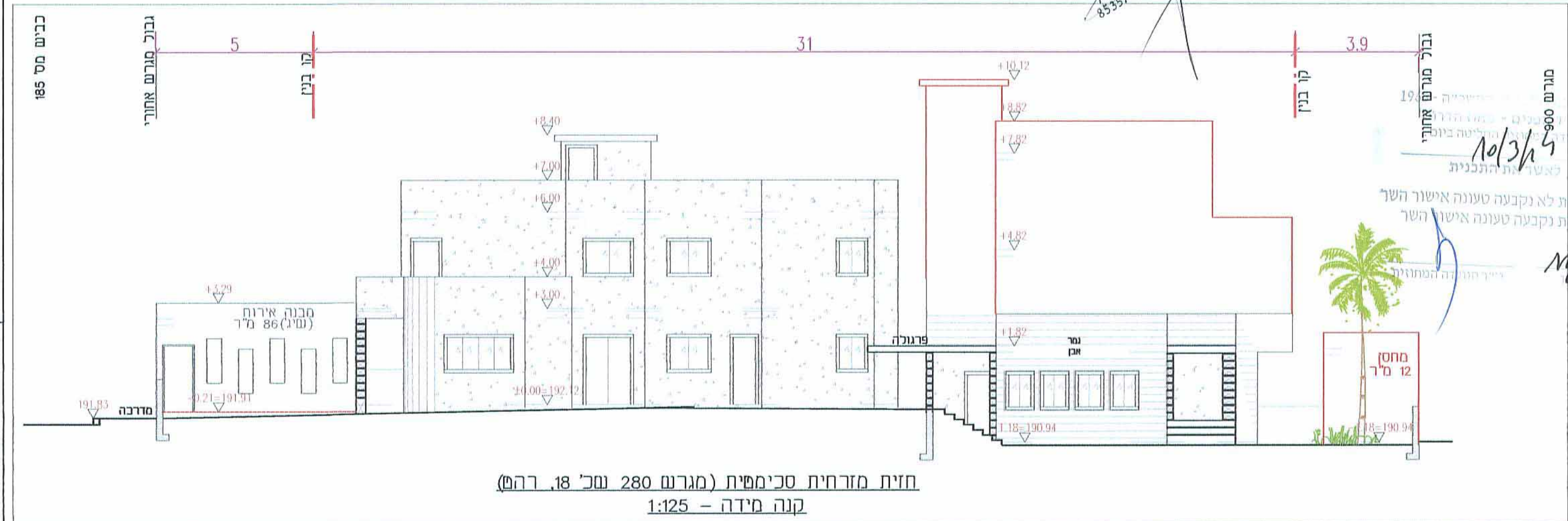

11A22702 מספר התוכנית  
 רמת דיוק העיבוד והקדמה: 3  
 גרפית: 1997  
 29% מן כולל בכבוד בדמה אנכית  
 3 = עיבוד אנכית מלאה ברמת תציר

1. המדידה התקשרית  
 הריני מתוודע בזאת כי מדידה המפה המסופרת/ת  
 המצביעה והמוחלטת לתוכנית זו, נערכה על ידי  
 ביום 16.04.2014

ולא הוכנה לפי הוראות נוהל מובאת ובאחראים  
 להוראות הנושג ונחמטוח המודדים שבחוקס.

שם המודד: אבו גאמע זוהדי  
 מספר אישור: 192, 792  
 חתימה: 30/2/14

- סמלים:
- גבול תכנית
  - גבול חא שסחז יחספורה
  - מבנה קיים
  - מבנה מנחה
  - קו בנין
  - להריסה
  - מספר הדרך
  - מידת קו בנין
  - רוחב הדרך
  - ריצוף
  - עצים
  - נדנדה