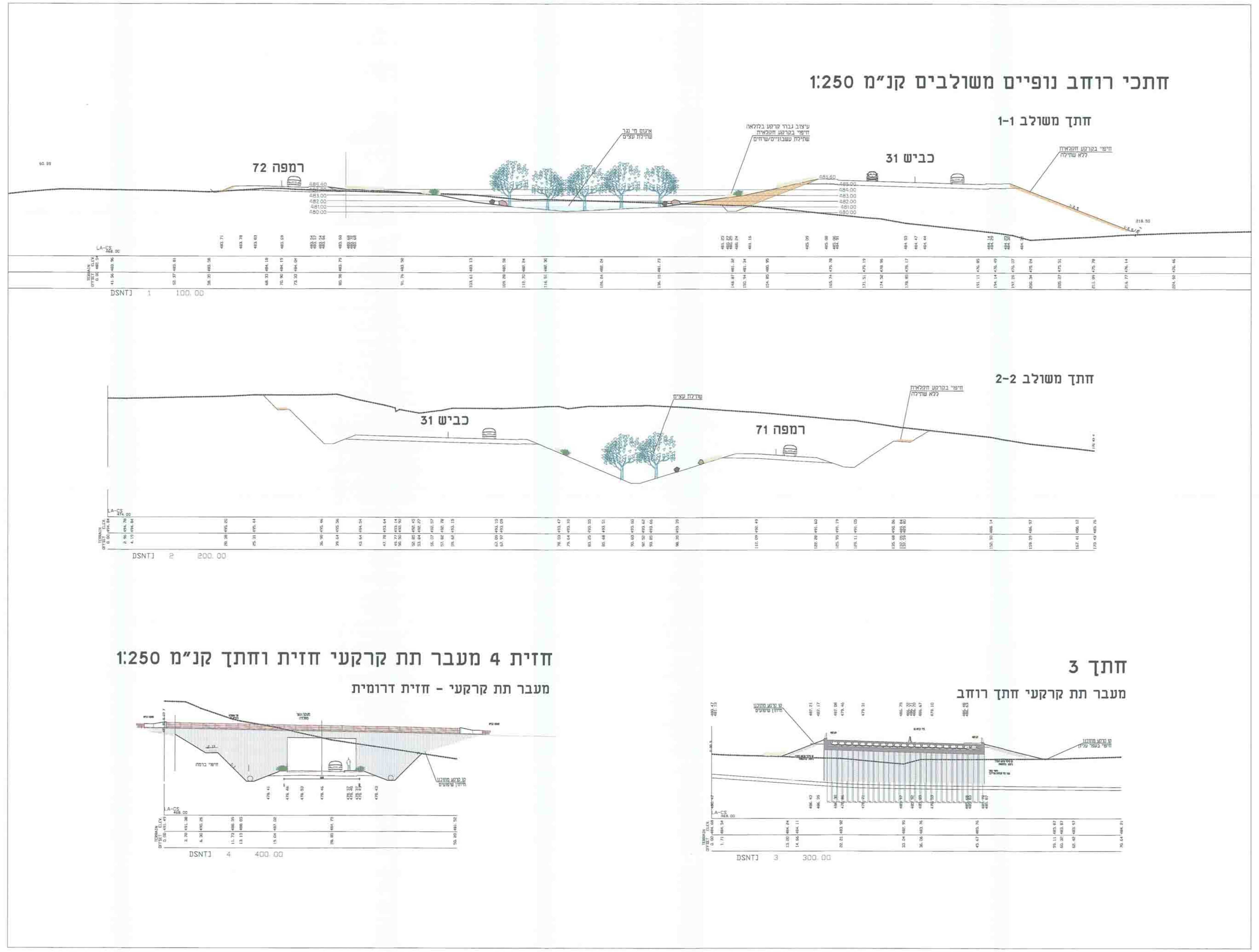

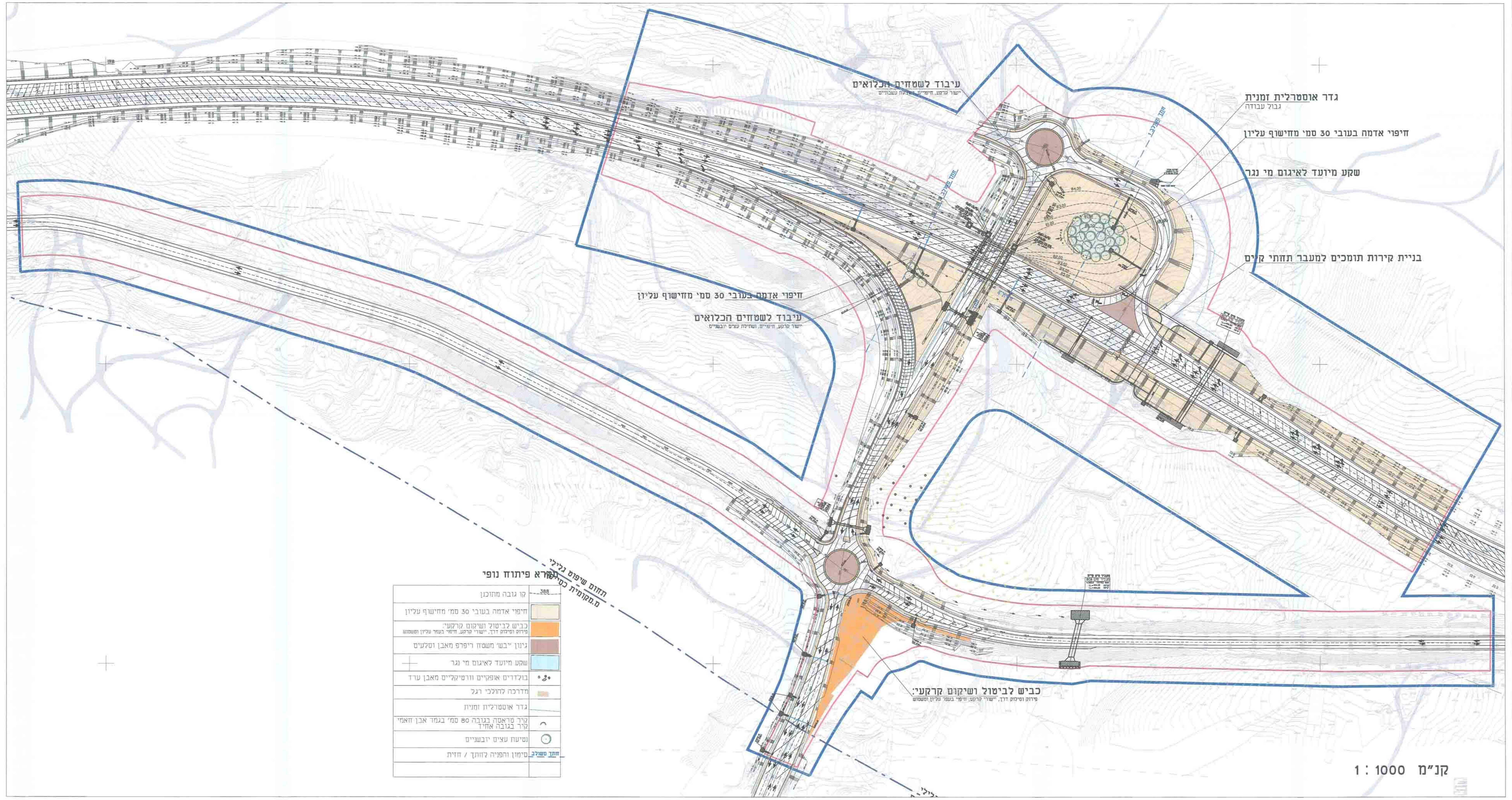

ירון-ארי אדריכלות נוף

תכנית מס' 1\267\03\11\ד

מחלפון כסייפה על דרך מס' 31

נספח נוף

איחוד וחלוקה	סמכות ראשית	אופי התכנית
ללא איחוד וחלוקה	ועדה מחוזית	תכנית שיוון מכוונה לחוציא היתרים או הרשאות

מחוז : הדרום
מרחב תכנון מקומי : ~~שמעונים~~ בקב מזרחי, מקומי-מחוזי(מחוז דרום)
רשות מקומית : מ.מקומית כסייפה, שטח ללא שיפוט
מקום : כסייפה
שטח התכנית : 283.990 דונם
קנה מידה: 1 : 1000

גושים וחלקות בתכנית:

גוש	סוג הגוש	חלקות בשלמותן	חלקי חלקות
נחל דרגות גוש 9 (ארעי)	שומא	22	21 , 14 , 12 , 11 , 10, ,5
תלחתה גוש 11 (ארעי)	שומא		34 , 32 , 31 , 26 , 25 , 21 , 6 , 4 43 , 42 , 41 , 40 , 36 , 35

מקרא:

גבול תכנית
גבול טיפול נופי
גבול שטח שיפוט
מדרכה
דרך חקלאית קיימת
מעביר מים
מיגלש
כיוון זרימת מים

חותמות מוסד התכנון :

שלב: מתן תוקף
מהדורה : 5
תאריך : 7.10.2014

שמות וחתימות :

יוזם התכנית	שם: נתיבי ישראל החברה הלאומית לתשתיות תחבורה בע"מ; כתובת: רח' אריאל שרון 3, אור יהודה מיקוד 650001 ת.ד 1021	טלפון: 03-7355974; פקס: 03-7355455	חתימה
מגיש התכנית	שם: נתיבי ישראל החברה הלאומית לתשתיות תחבורה בע"מ; כתובת: רח' אריאל שרון 3, אור יהודה מיקוד 650001 ת.ד 1021	טלפון: 03-7355974; פקס: 03-7355455	חתימה
בעל הזכויות בקרקע	שם: מדינת ישראל ואחרים; כתובת:	טלפון: ; פקס:	חתימה
עורך התכנית	שם: אריה צור מהנדס יועץ כבישים; כתובת:	טלפון: 03-7510116; פקס: 03-7510112	az_eng@bezeqint.net
מודד	שם: ברנרד גמניו; כתובת: רח' הירקון 67 בני-ברק	טלפון: 03-7541000; פקס: 03-7516356	חתימה

הצהרת מודד

הריני מצהיר בזאת כי מדידת המפה הטופוגרפית/המצבית המהווה רקע לתוכנית זו,נערכה על ידי ביום 18.06.2013 והיא הוכנה לפי הוראות נוהל מבא"ת ובהתאם להוראות החוק ולתקנות המודדים שבתוקף. דיוק קו הכחול והמדסמר : קו כחול (בלבד) ברמה אנליטית

שם המודד	מספר רישיון	חתימה	תאריך
ברני גמניו	570		