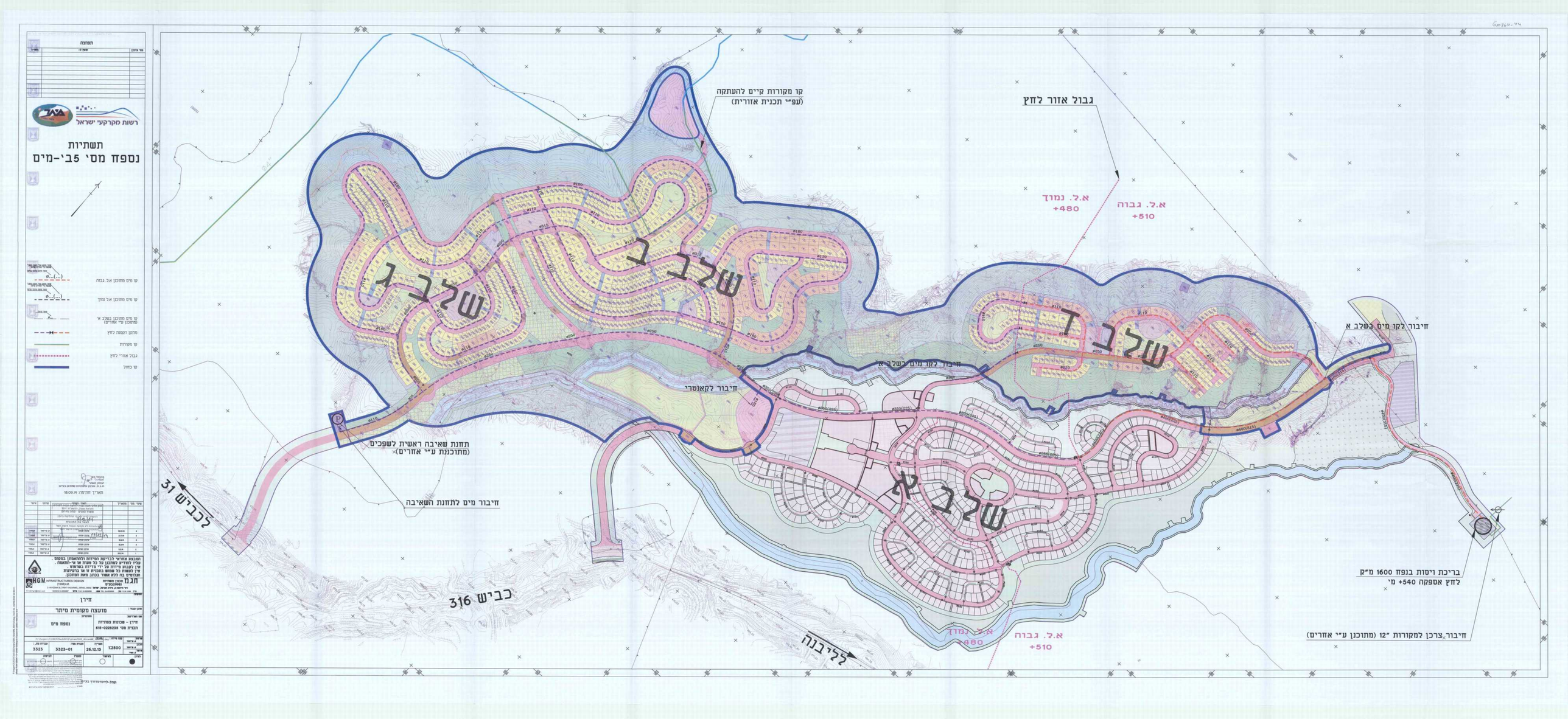

G008610-44

תפוצה

מס' עותק	ישלח ל-	תאריך

רשות מקרקעי ישראל

תשתיות
נספח מס' 5ב'-מים

- קו מים מתוכנן א.ל. גבוה
- קו מים מתוכנן א.ל נמוך
- קו מים מתוכנן בשלב א' (מתוכנן ע"י אחרים)
- מתקן הקטנת לחץ
- קו מקורות
- גבול אזורי לחץ
- קו כחול

כבוד רב
יצחק מאיר
ח.ג.מ. תכנון תשתיות (1998) בע"מ

תאריך חתימה: 18.09.14

מס' שינוי	מתאריך	תאור השינוי	שרטט	אישר
		חוק הליכי תכנון ובניה (הוראות שעה) התשע"א 2011 משרד הפנים - מחוז הדרום הוועדה לדיור לאומי החליטה ביום: 7/10/14 לאשר את התכנית ☐ התכנית לא נקבעה טעונה אישור השר ☐ התכנית נקבעה טעונה אישור השר 17/12/14		
6	18.09.14	[illegible]	א. שרייבר	[illegible]
5	27.7.14	[illegible]	א. שרייבר	[illegible]
4	16.6.14	[illegible]	א. שרייבר	[illegible]
3	12.5.14	[illegible]	א. שרייבר	[illegible]
2	5.5.14	[illegible]	א. שרייבר	[illegible]
1	20.2.14	[illegible]	א. שרייבר	[illegible]

המבצע אחראי לבדיקת המידות ולהתאמתן במקום.
עליו להודיע למתכנן על כל טעות או אי-התאמה.
אין לקבוע מידות על ידי מדידה בשרטוט.
אין לעשות כל שמוש בתכנית זו או ברעיונות הגלומים בה ללא אשור בכתב מאת המתכנן.

חג.מ. תכנון תשתיות (1998) בע"מ
H.G.M. INFRASTRUCTURES DESIGN (1998) Ltd.

המשקם:

חירן

תוכן עבור: מועצה מקומית מיתר

שם הפרויקט: חירן - שכונות צפוניות
תכנית מס' 615-0225235

התוכנית: נספח מים

עבודה מס.:	תכנית מס':	תאריך:	קנה מידה:	שרטט:
3323	3323-01	26.12.13	1:2500	א. שרייבר

לביצוע	לסכרו	לאישור	לעיון
○	○	○	●

תהל-לייטרסדורף בע"מ

קו מקורות קיים להעתקה
(עפ"י תכנית אזורית)
גבול אזור לחץ
א.ל. נמוך
+480
א.ל. גבוה
+510
שלב ג
שלב ב
שלב ד
שלב א
חיבור לקו מים בשלב א
חיבור לקו מים בשלב א'
חיבור לקאנטרי
תחנת שאיבה ראשית לשפכים
(מתוכננת ע"י אחרים)
חיבור מים לתחנת השאיבה
לכביש 31
כביש 316
ללבנה
א.ל. נמוך
+480
א.ל. גבוה
+510
בריכת ויסות בנפח 1600 מ"ק
לחץ אספקה 540+ מ'
חיבור צרכן למקורות 12" (מתוכנן ע"י אחרים)
ø110
ø160
ø250
ø315
ø400(315)
ø400(225)
ø355(225)