

2-100-75-2016

תכנית מס' 4/142/03/51

תחנת תדלוק מדרגה ב' מושב תלמי ביל"ו

קטגוריית התוכנית
מחוז דרום
23-05-2016
נתקבל

נספח בינוי ותנועה מנחה

איחוד חלוקה	ללא איחוד חלוקה	סמכות ראשית	ועדה מחוזית	היתרים או הרשאות	תכנית שמכונה ניתן להוציא היתרים או הרשאות	סוג התכנית	תכנית מפורטת
-------------	-----------------	-------------	-------------	------------------	---	------------	--------------

מחוז: הדרום
נפה: באר שבע
מרחב תכנון מקומי: נגב מערב
רשות מקומית: מ.א. מרחב
ישוב: תלמי ביל"ו

שטח התכנית: 8.600 דונם
קנה מידה: 1:500

מנהל מינהל התכנון יו"ר ועדה המחוזית
מנהל מינהל התכנון יו"ר ועדה המחוזית

גושים וחלוקות בתכנית:

גוש	סוג הרעיון	חלוקות בשלמותן	חלקי חלוקות
100240/2	מוסדר		7, 8, 9, 11

שלב: מילוי תנאים למתן תוקף מהודרה: 1 תאריך: 05/05/16

שם מוסלמי ישראל אדריכלים ותכנון ערים	תאריך: 10.1.16	מס' תכנית: 71799	רשת: 1675	מס' ת.ד.: 08-9493000	מס' טל: 08-9494400
שם יוגב אדריכלים ותכנון פיקוח ויישום	תאריך: 10.1.16	מס' תכנית: 71799	רשת: 1675	מס' ת.ד.: 08-9188788	מס' טל: 08-9151560

מאזן חניה

שימוש	כמות או שטח	רכב קל		מקומות חניה	
		מקומות חניה	תקו	מקומות חניה	תקו
מסחר	130 מ"ר	4.33	1:30	7	1:500
סניף		4.33		10	0.26

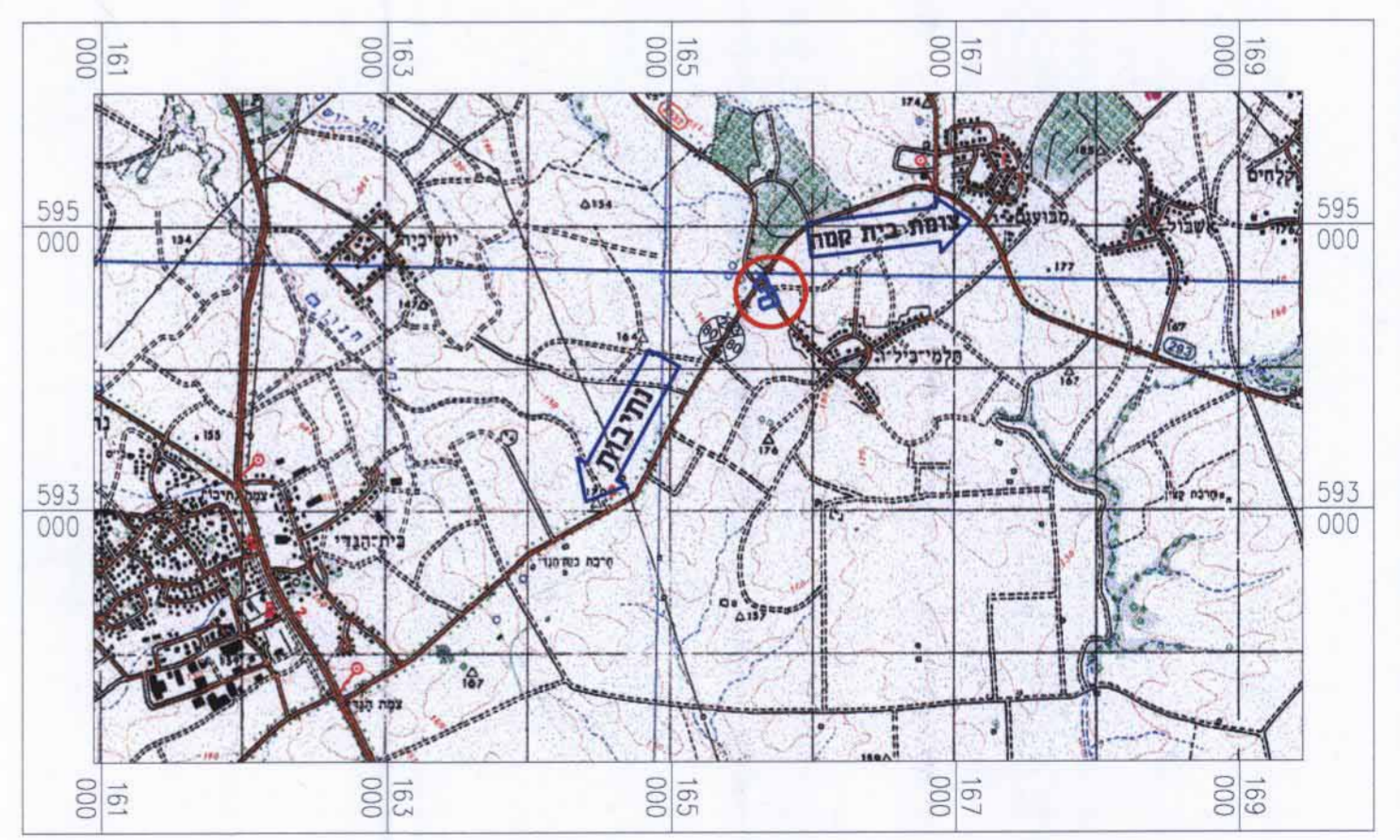

תרשים התמצאות כללית
קני"מ 150,000

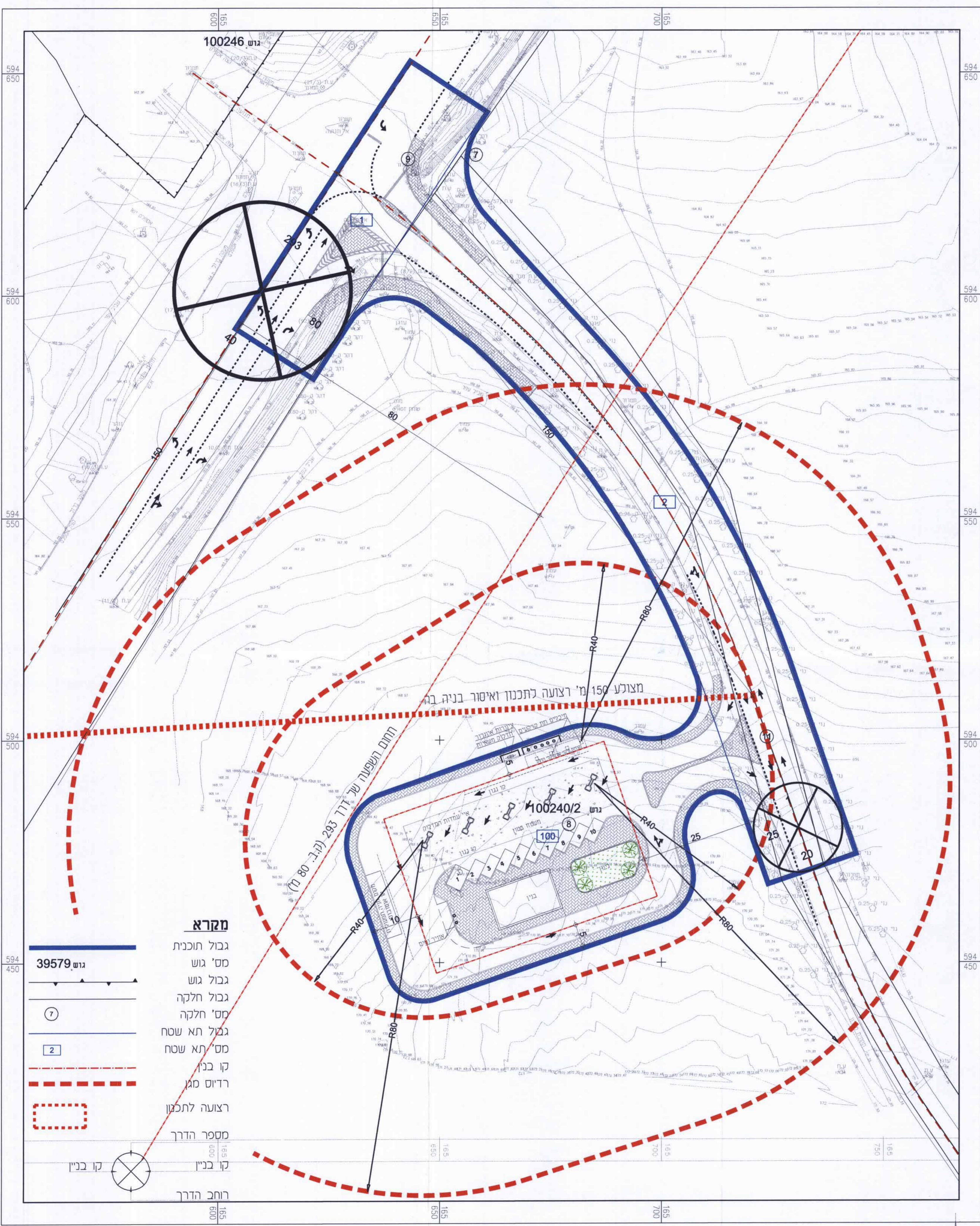

מקרא

- גבול תוכנית
- גוש 39579
- גוש מס' 7
- גבול חלקה
- מס' חלקה
- גבול תא שטח
- מס' תא שטח
- קו בנין
- רדיוס מגן
- רצועה לתכנון
- מספר הדרך
- קו בנין
- רוחב הדרך

מצב מוצע
קני"מ 1:500