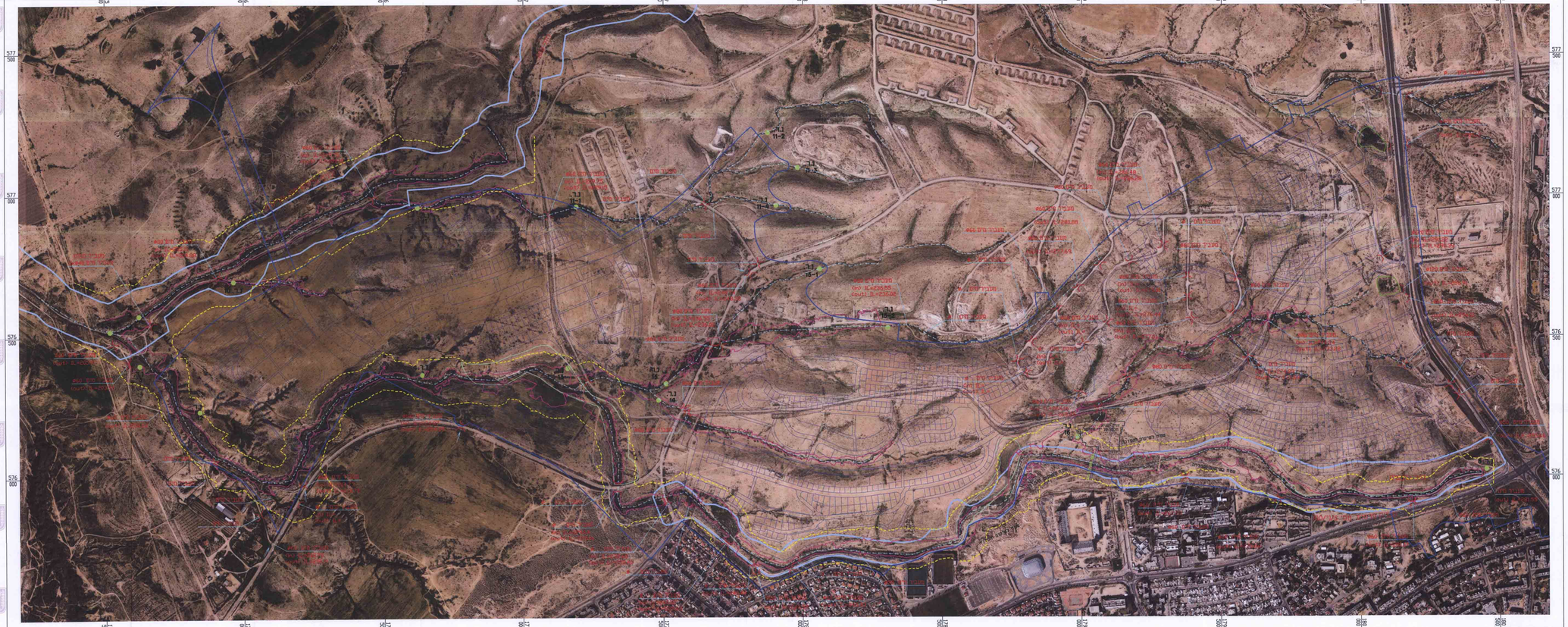

מקרא

- גבול תכנית מס' תמל/1016 באר שבע רובע מנחם
- גבול תאי שטח
- גבול תכנית פרסום לנחל מס' 5/ע/105 תאושר 22 ליוני 2006 ציר נחל אל אפיק אחוד
- גבול פשט הצפה בהסתברות 1 אחוז מצב קיים
- רצועת הרשפעה לפי תמ"א 3/ב/34
- גבול אזור לשימור סביבתי-נופי
- מעביר מים/ציפור ניקוז קיים
- נקודת ריכוז למי נגר
- לימן קיים

חוק התכנון והבנייה, התשכ"ה - 1965
תכנית מפורטת

מס' תמל\1016

נספח לניהול הסיפול למי נגר עילי וניקוז לפי תמ"א 34\ב\3
שכונת הרקפות באר-שבע

תשריט	גליון ___ מתוך ___
מחוז	דרום
מרחב תכנון מקומי	באר שבע
רשות מקומית	באר שבע
ישוב	באר שבע
תאריך	23.11.2016
מהדורה	3
קנ"מ	1:5000

מגיש התוכנית	שם	רשות מקרקעי ישראל	חתימה
	תאריך		
עורך התכנית	שם	נמרוד חזמיש	חתימה
	תאריך	אפיק הנדסת סביבה והידרולוגיה	
יזם התוכנית	שם	רשות מקרקעי ישראל	חתימה
	תאריך		
מודד	שם	זוק הצפון	חתימה
	תאריך		
בעלים	תאריך	מדינת ישראל	חתימה

לעיון ☐ לאישור ☒ למכרז ☐ לביצוע ☐

תאור עבודה	מנהל מקרקעי ישראל
שם הפרויקט	נספח לניהול הסיפול במי נגר עילי וניקוז תכנית מפורטת מס' תמל\1016 באר שבע שכונת הרקפות
שם התכנית	תכנית ניקוז - מצב קיים תרשים מס': 3
קנ"מ	1:5000
מס' תוכנית	7290-02-6620