

# תוכנית העמדה קומת קרקע קנ"מ 1:250

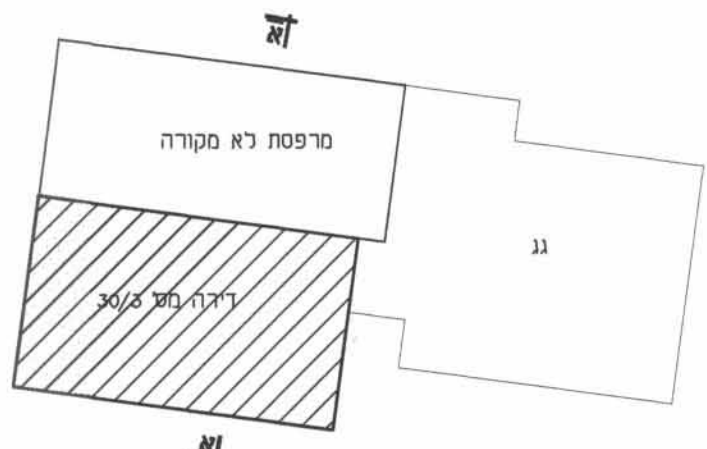

תכנית סכימטית קומה א' קנ"מ 1:250



תכנית סכימטית קומה ב' קנ"מ 1:250

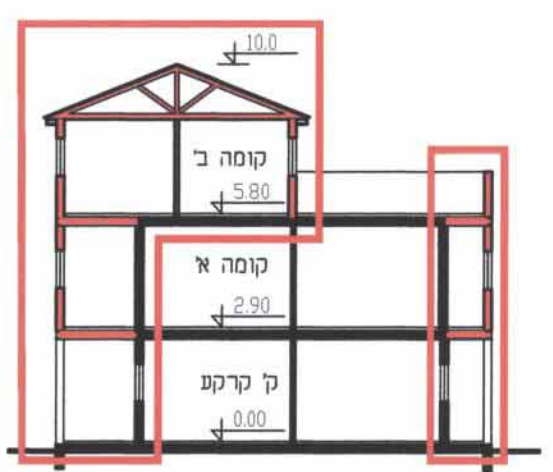

חתך סכמטי א-א קנ"מ 1:200

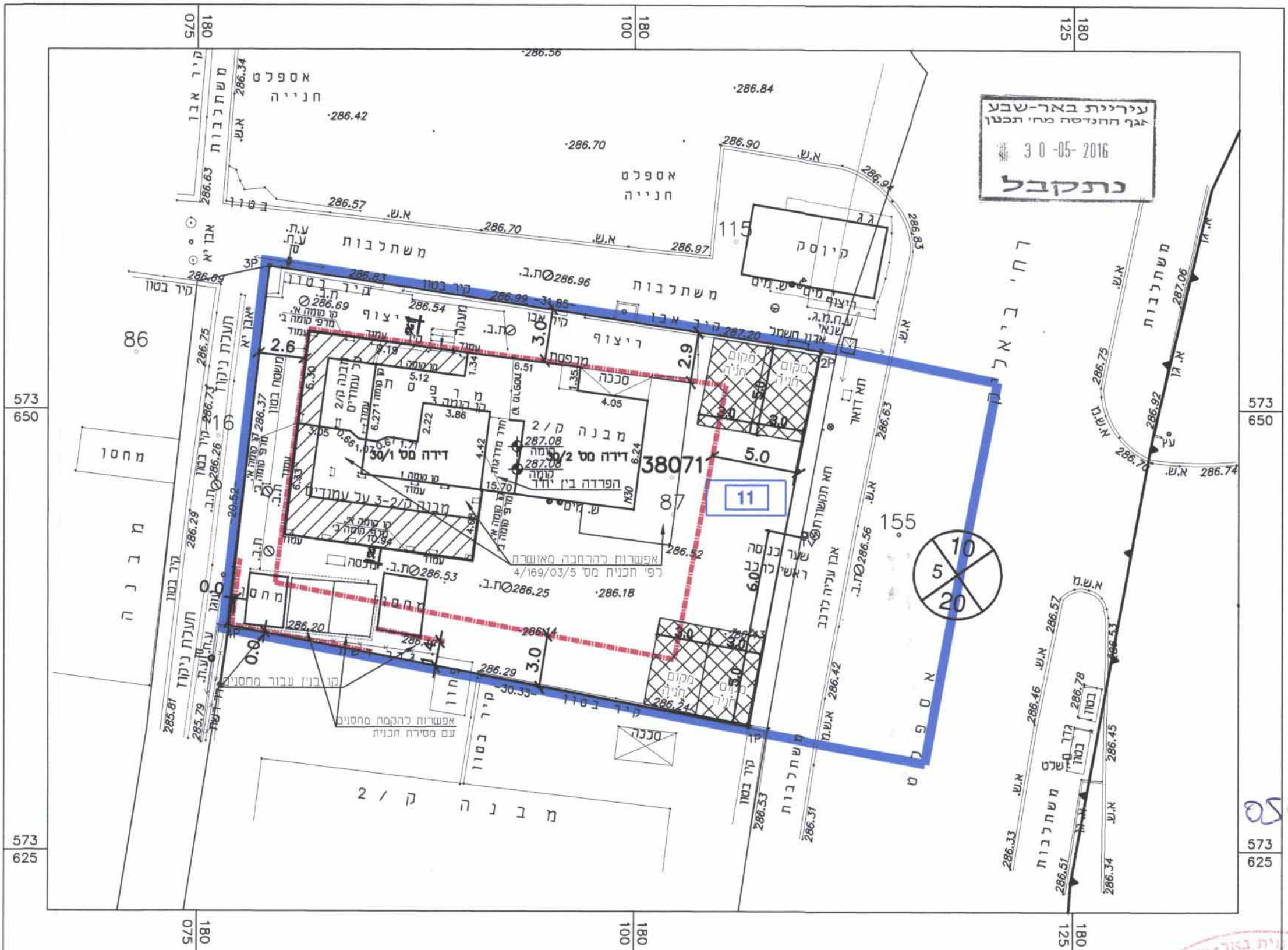

עיריית באר-שבע  
צ"פ ההנדסה מה' תכנון  
30-05-2016  
נתקבל

חוק התכנון והבנייה, התשכ"ה - 1965 תכנית מפורטת	
605-0283580	
מגורים ברחי ביאליק 30, שכי ב', באר שבע	
מנחה המחייב לגבי מיקום התוספות	
נספח בינוי	גליון 1 מתוך 1
מחוז	דרום
מרחב תכנון מקומי	באר שבע
רשות מקומית	באר שבע
ישוב	באר שבע
תאריך	25.05.2015
שם התרשים	קנ"מ
תכנית העמדה	1:250
תרשים נוסף	-
תרשים נוסף	-
שמות וחתימות:	
עורך הנספח	שם: ויקטור רבינוביץ תאריך: ל"ד
גורם מאשר	שם: גלילי תאריך: חתימה

- מקרא:**
- גבול התכנית
  - קו בנין
  - מבנה קיים
  - תוספת
  - גבול תא שטח ומספרו
  - חניה
  - מספר הדרך
  - קו בניין
  - רוחב הדרך

ת.ד. 506370414  
ת.ד. 506370414  
ת.ד. 506370414

605-0283580  
11-0518-2016  
עיריית באר-שבע  
העדה המקומית החליטה לאשר את התכנית  
בשיעור גובה 11.00 מ' תאריך: 05/2015