

לשכת התכנון המרחבית  
מחוז דרום  
26-07-2016  
5272

6009183-4

**חוק התכנון והבנייה, התשכ"ה-1965**  
**תכנית מפורטת**

**מס' 618-0303982**  
**מג' 4 שכ' 30, רהט**

**נספח בניוי מנחה**  
**קנה מידה 1:125 / 1:250**

**עורך נספח הבניוי**  
**אבו גאמע זוהדי**  
**א.זוהדי הנדסה ומדידות בע"מ**  
**רהט שכ' 33 בית 76**  
טלפון: 8-9917911 פקס: 08-9910649  
EMAIL\_zohde@zahav.net.il

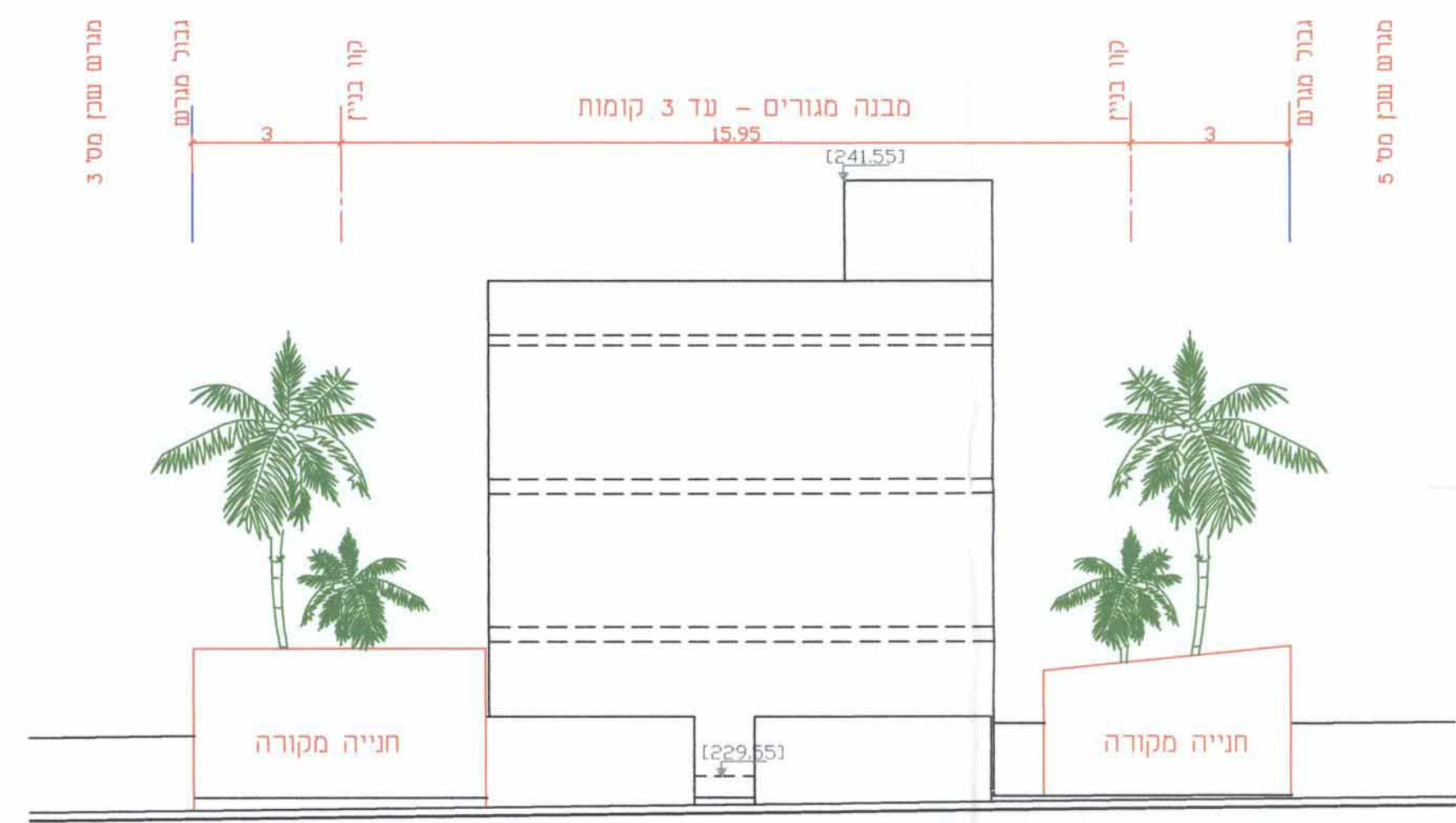
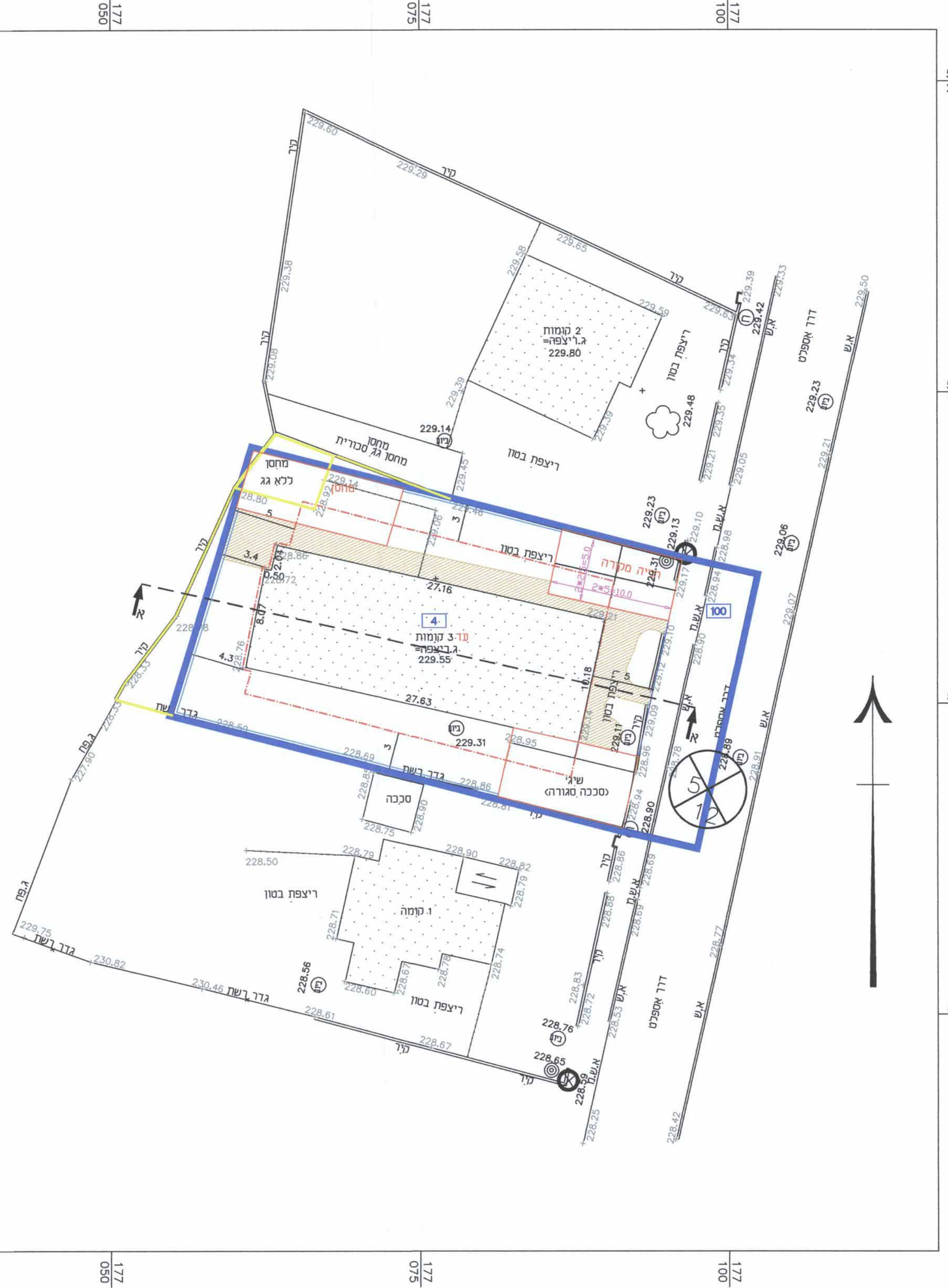

חזית מדרג קדמית מג' 4 נשכ' 30, רהט - ק"מ 1:125

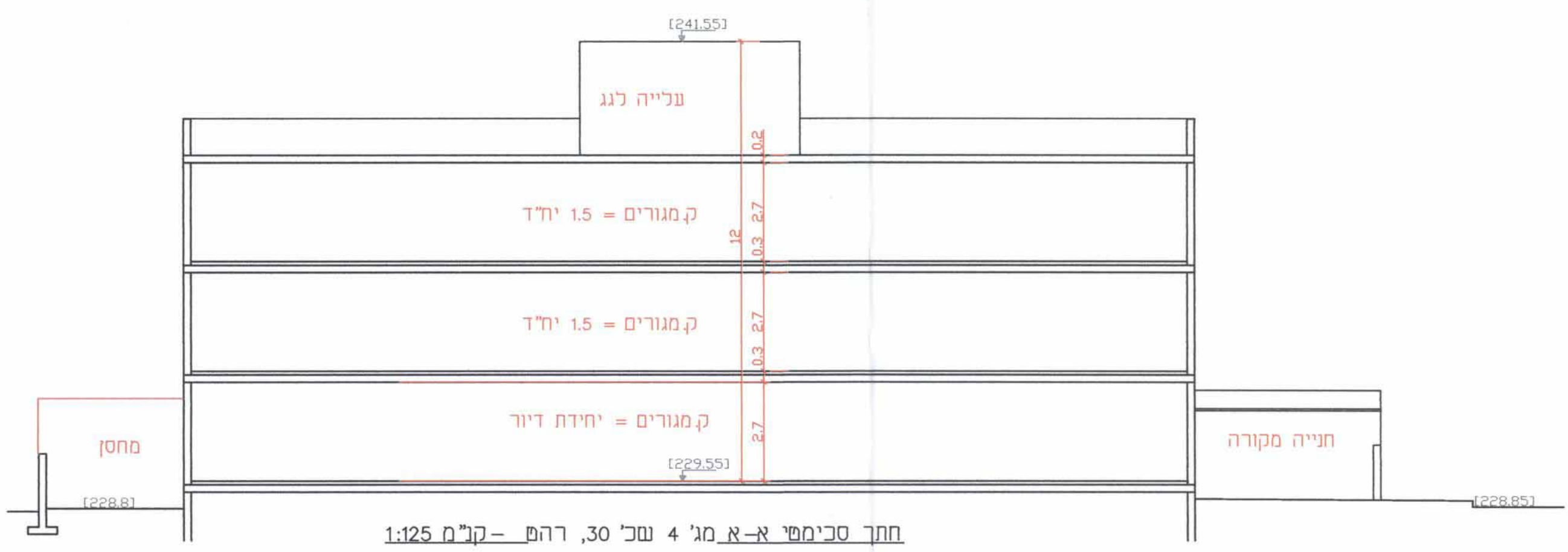

חתך סכימטי א-א מג' 4 נשכ' 30, רהט - ק"מ 1:125

סיירת התכנון - מחוז דרום  
תוכנית התכנון והבנייה, תשכ"ה-1965  
מס' 618-0303982  
אישור ותחילת תכנון ובנייה החלטית  
הוענין ותחילת תכנון ובנייה החלטית  
ביום 12/11/16 כאשר את התכנית  
ומתן מס' 121-146  
רהט שכ' 33 בית 76  
א.זוהדי הנדסה ומדידות בע"מ