

להפקיד את התכנית
 12/07/2017
 תאריך י"ר הועדה המחוזית

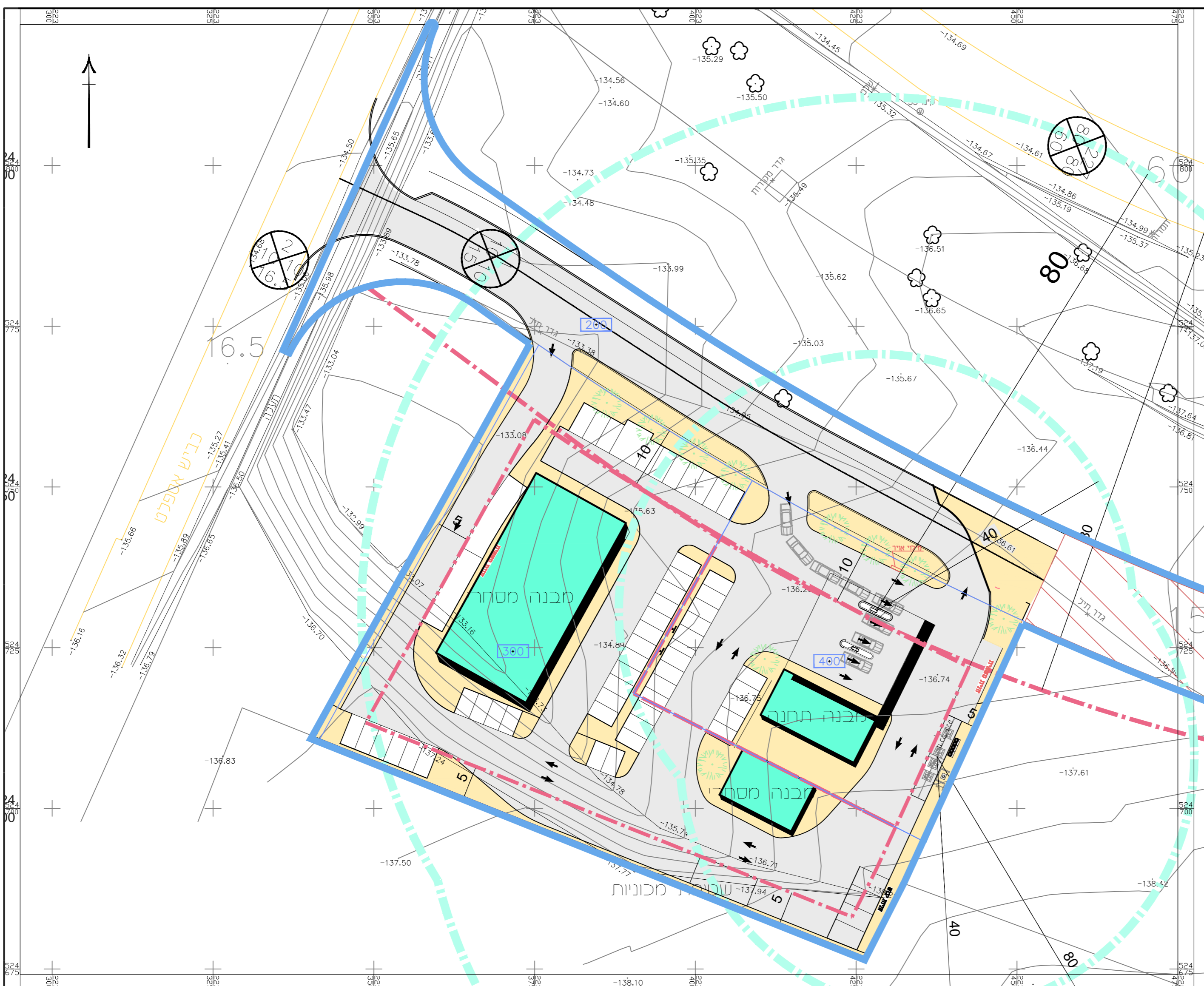

חוק התכנון והבניה, התשכ"ה - 1965
תכנית מפורטת
מס' 657-0210336

תחנת תדלוק - מיצד חצבה

נספח בנין גיליון 1 מתוך 1

מחוז	דרום
מרחב תכנון מקומי	ערבה תיכונית
רשות מקומית	הערבה התיכונית
ישוב	חצבה
תכנית בסמכות	מחוזית
איחוד וחלוקה	
היתרים או הרשות	
מונה תדפיס התשריט	
מועד הפקדה	
שלב	מהדורה
שטח התכנית	15.429 דונם
קנה מידה	1:250

אישורים
הפקדה
 מתן תוקף

שם תפקיד החתום: _____
 חתום: _____

שם תפקיד החתום: _____
 חתום: _____

שמות וחתימות*

מגיש התכנית	רשות מקומית	חתימה:
שדר ראשי	מ.א. הערבה התיכונית	חתימה:
ז"מ	תאגיד	חתימה:
	רשות מקומית	חתימה:
	מ.א. הערבה התיכונית	חתימה:

בעלי ענין בקרקע*
 בעלות מוגנה: _____
 חתום: _____

תרשים התמצאות - קנ"מ 1:2000

תרשים סביבה - קנ"מ 1:3000

טבלת גושים וחלקות*

מספר גוש	חלק	מספר חלקות	מספר חלקות
1001	כל הגוש	בשלמותן	בחלקותן

* לקיים מספר יחידות להוצאת התכנית
 הריני מצהיר בזאת כי המפה הסופגת/המפגיגת/המפגיגת המבוססת קנה לתכנית זו, עברה על ידי פנים ציבוריים, והיא הנכונה לפי הראות הנהל במסגרת ובנתיים להראות החוק ולתקנת המודדים שבחוק. זיגן הוא הכחול והקדמיות במסגרת ובנתיים להראות החוק קו חול (בלבד) ברמה אנליטית

שם המודד: _____
 מספר רישון: _____
 חתימה: _____
 תאריך: _____

