חוק התכנון והבנייה, התשכ"ה - 1965
משרד האוצר - מינהל - דרום
הועדה המחוזית החליטה ביום :
16/10/2017
לאישור את מקבלת
09/01/2018
תאריך יו"ר הועדה המחוזית

חוק התכנון והבנייה, התשכ"ה - 1965
תכנית מפורטת

מס' 656-0206805

מרחב נחל חימר:
תכנית משולבת לכרייה, הסדרה ושיקום

נספח תנועה גליון 1 מתוך 1

מנחה

מחוז	דרום
מרחב תכנון מקומי	תמר
רשות מקומית	תמר
תאריך	28.9.2016
שם הנספח	קנ"מ
	1:1000

גרונר ז.א.ל מהנדסים בע"מ
מרחב הנרמוס דרך החומה 2, מגדל עמקים, ת.ד. 85, מיקוד 30200
טל' 04-8559100 פקס' 04-8559111

תרשים סביבה :

ללא קנ"מ

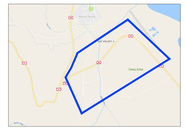

מקרא:

- גבול תכנית מפורטת למרחב נחל חמר.
- קו זכות הדרך של כביש 90/31 (דרך 10 על פי תכנית מתאר תמר).
- קווי בנין. 10/02/112/04.

חתך מס' 1 דרך ברוחב 12.30 מ'
(דרך גישה למתחם חמר)

קנ"מ 1:100

חתך מס' 2 דרך ברוחב 15.60 מ'
(דרך מס' 90\31)
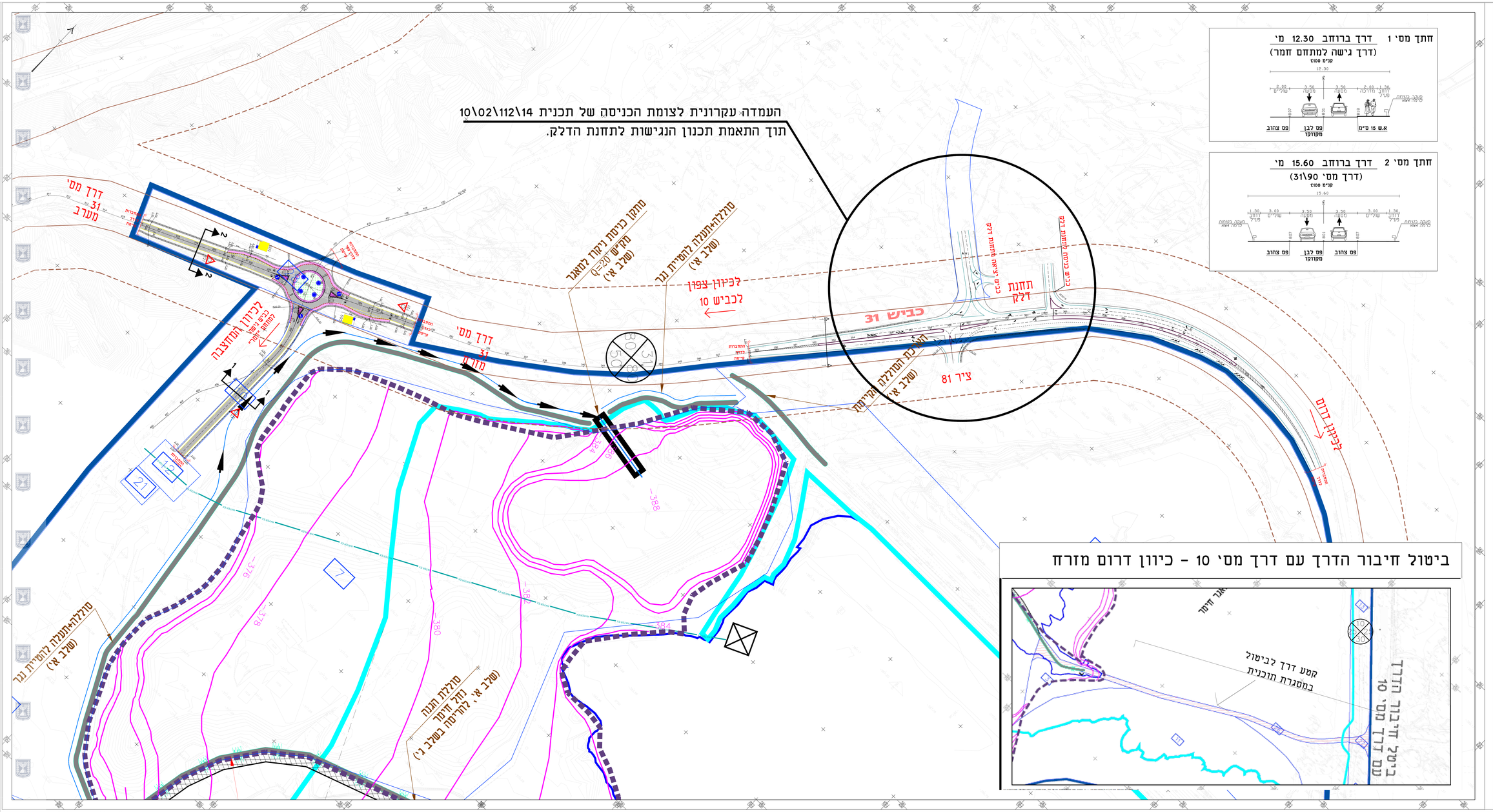
קנ"מ 1:100