מינהל התכנון - מחוז דרום
חוק התכנון והבנייה, תשכ"ה - 1965
רשות רישוי למתקני גז טבעי
בישיבתה מס' 2015/08 מיום 3/12/2015
אישרה את [redacted] תכנית עבודה לרשת חלוקה לגז טבעי מאזה"ת נע"מ לאזה"ת שער הנגב
לפי [redacted] מס' 651-0353474
תאריך: 3/12/2015
מתכנן המחוז
יו"ר הועדה המחוזית

מינהל התכנון - מחוז הדרום
אליסיה סיבר
מתכננת מחוז הדרום

מחוז הדרום
דוד לפלר
יו"ר הועדה המחוזית לתכנון ולבניה

לשכת התכנון המחוזית
מחוז דרום
26-10-2016
נתקבל

6009554-100-1

נספח מילואות למתקני קצה
תכנית מס' 651-0353474

תכנית עבודה לרשת חלוקה לגז טבעי מאזה"ת נע"מ לאזה"ת שער הנגב

גליון 1 מתוך 1

תחולה	רקע
תיאור	
תאריך עריכת הנספח	5.5.16 20.6.16 7.7.16
קנ"מ	1:250
[illegible]	[illegible]

עורך הנספח	שם: אילון סוסק	חתימה:
	תאגיד:	

אילון סוסק, אדריכל
רח' גנסין 10 גבעתיים
טל. 03-5730503
אוולין אונגר
ניהול תכנון ורישוי סטטוטורי
נגב גז טבעי בע"מ

מצב מוצע קנ"מ 1:250

מקרא

- גבול התכנית \ גבול מגבלות בניה
- גבול מסדרון תשתיות תת קרקעי
- גבול מסדרון תשתיות על קרקעי
- מגבלות בניה ופיתוח
- מספר תא שטח
- מתקן גז
- גבול גוש
- גבול חלקה
- מסי גוש 9881
- מסי חלקה 23
- גבול מגרש
- מספר מגרש 23
- גבול מרחב תכנון
- גבול שטח שיפוט
- קו בניין עפ"י תכנית מאושרת
- מספר הדרך
- קו בניין
- רוחב הדרך
- ציר דרך מאושרת
- מבנה קיים

מתקן ויסות לחץ ("סיטיגייט") + מתקן מניה ומגוף במפעל שטראוס - תא שטח מס' 2.
במידות 8\4 מטר
תכנית תנוחה 1:250

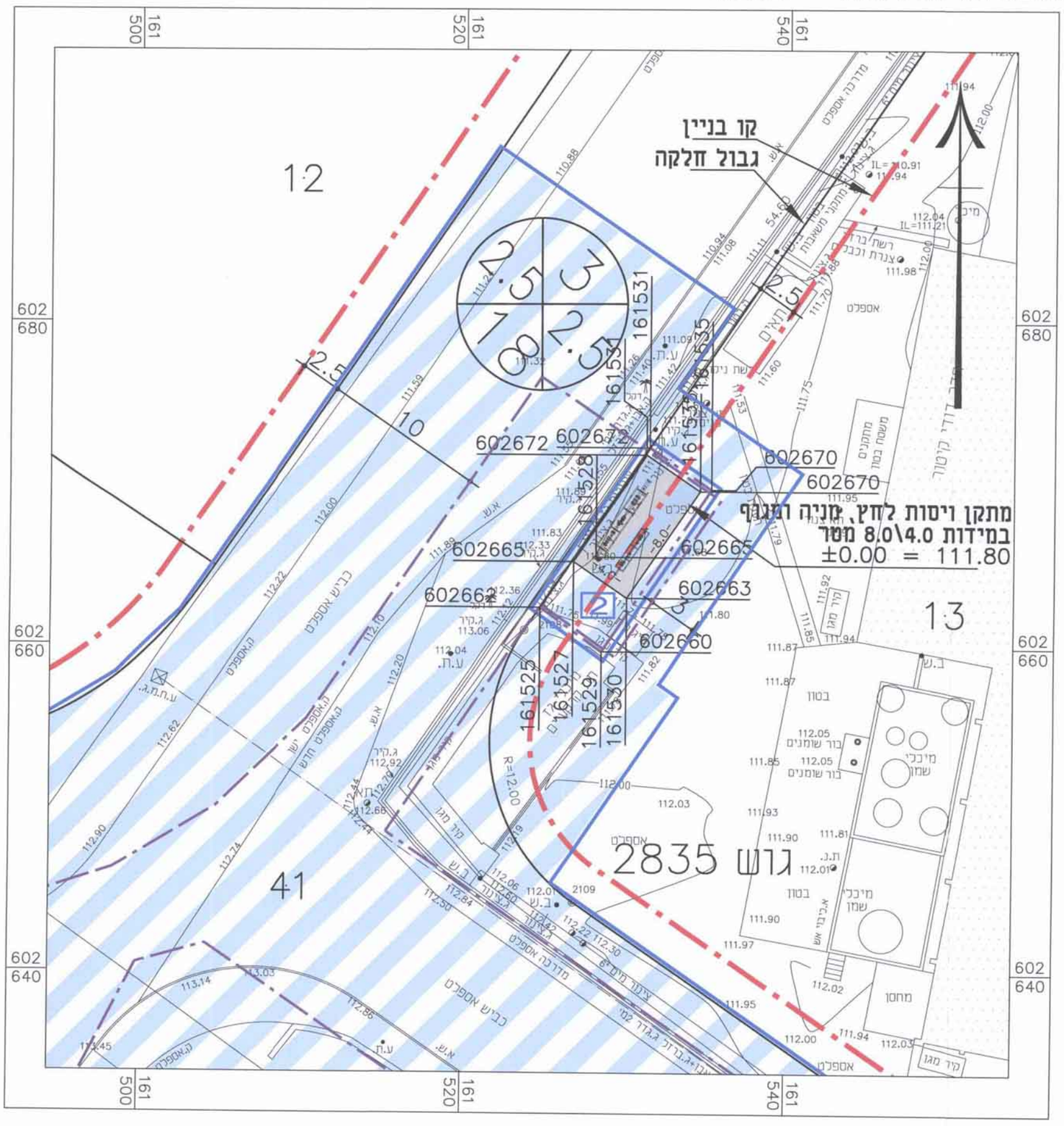
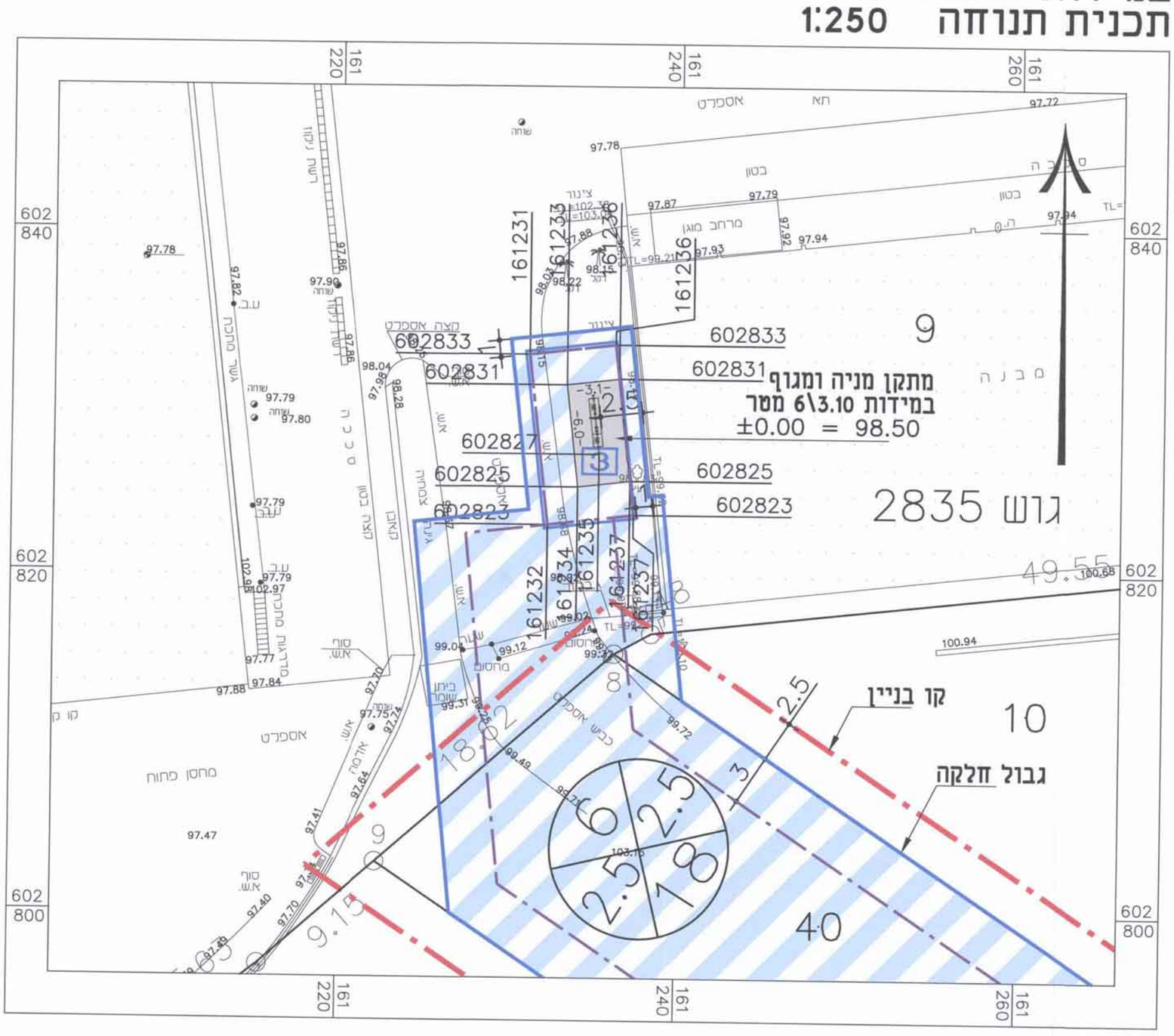
מתקן מניה ומגוף במפעל תפוגן - תא שטח מס' 3
במידות 6\3.10 מטר
תכנית תנוחה 1:250