חוק התכנון והבניה, התשכ"ה - 1965
משרד האוצר - מחוז דרום
הוועדה המחוזית החליטה ביום :
25/03/2019
לאשר את התכנית
14/07/2019
תאריך יו"ר הוועדה המחוזית
תכנית 656-0301937 נספח ניקוז גיליון -5 נספח ניקוז - חלופה ד 02/08/2018 15:12:04

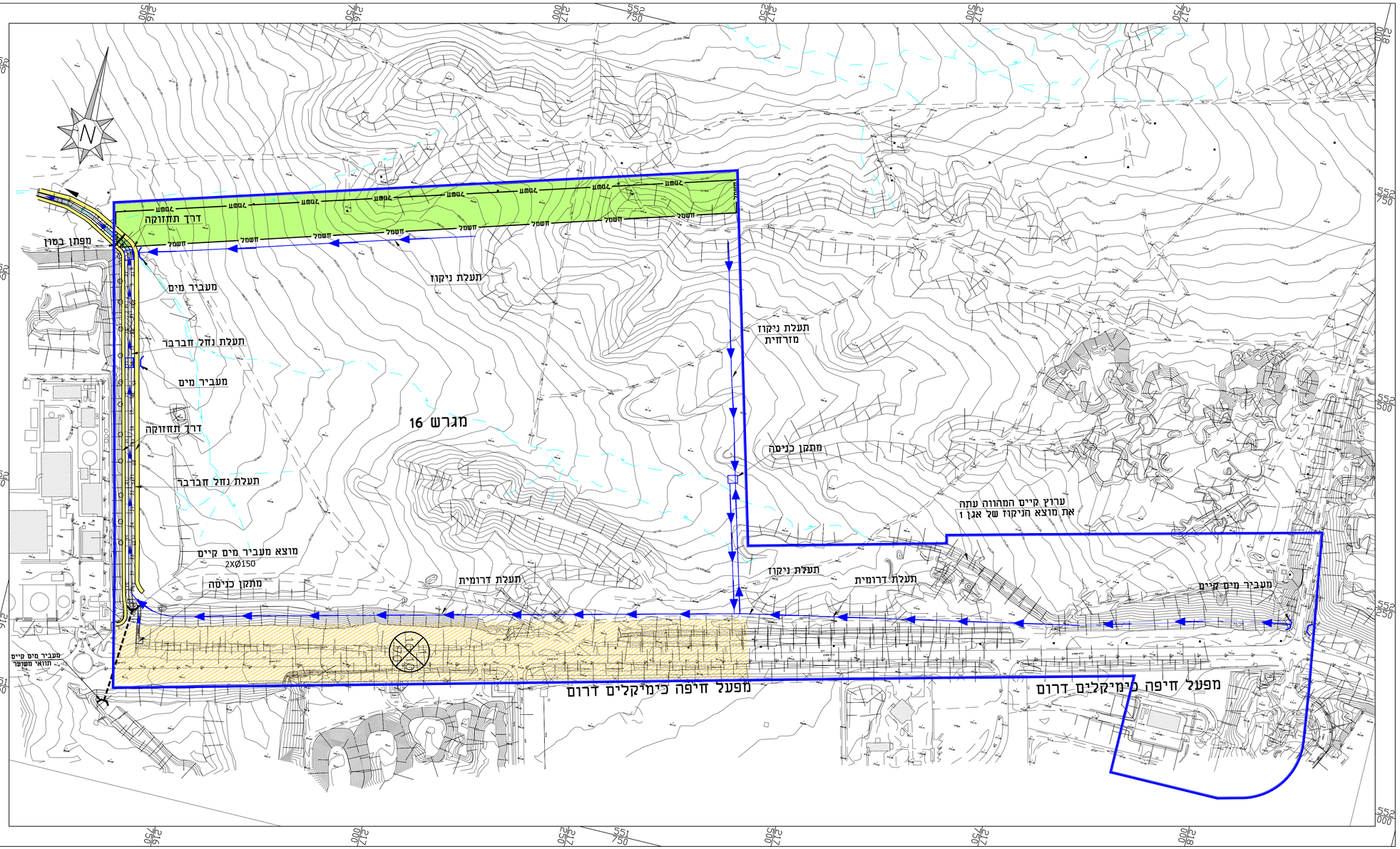

מס' מהדורה	שינויים : CHANGES :	תאריך : DATE

עד המבצע לבדוק את התוכניות ובכבר את המידות כפי הביצוע. בכל סטיה של מצוה, מידה, אי אי-התאמה, עליו להודיע מיד למשרדו של המהנדס האחראי ולקבל הוראות בכתב לביצוע.

הוכן עבור : **מועצה אזורית תמר**

לאישור ○ למסרר ○ לעיון ●

שם הפרויקט : NAME : **מפעל האמוניה-נספח ניקוז**

שם התכנית : TITLE: **תנוחה חלופה ד'**

תכנון מוקדם

תכנן	שרטט	ביקר	אישר
רמי כ.	אבה ט.	רמי כ.	רמי כ.

תכנית מס' :	קנה מידה : SCALE:	DRW. NO.	תאריך : DATE:
7081-09	1:2500		04/2018

לביא-נסיף מהנדסים יועצים בע"מ CONSULTING ENGINEERS LTD. LAVI-NATIF
הנדסת מים - ביוב - ניקוז
תכנון, יעוץ ופיקוח הנדסי
AGRICULTURAL & CIVIL ENGINEERING
DESIGN, CONSULTING, SUPERVISION
מיד 48266, תל-אביב 61480 רח' דרך השלום 17 נשר
P.O.B 241 NESHER 3665118
טל' : 03-5584506
פקס : 03-5584524
טל' : 04 - 8325647
פקס : 04 - 8227101
E-MAIL:haifa@lavi-natif.co.il