

תשריט ניהול וטיפול במי נגר עילי וניקוז

נספח לתכנית מס' 625-0571083

מתקן פוטו וולטאי גילח

גיליון 2 מתוך 2

| | |
|---------------|-------------------|
| מנחה | תחולה |
| 11.18 | תיאור |
| 1:2,500 | תאריך עריכת הנספח |
| | קנ"מ |
| שמות וחתימות: | |

| | | |
|---------------|-----------------------------------|--------|
| עורך הנספח | שם: יעקב פרויס | חתימה: |
| | תאריך: ג'אז טבע ייעוץ סביבתי בע"מ | |

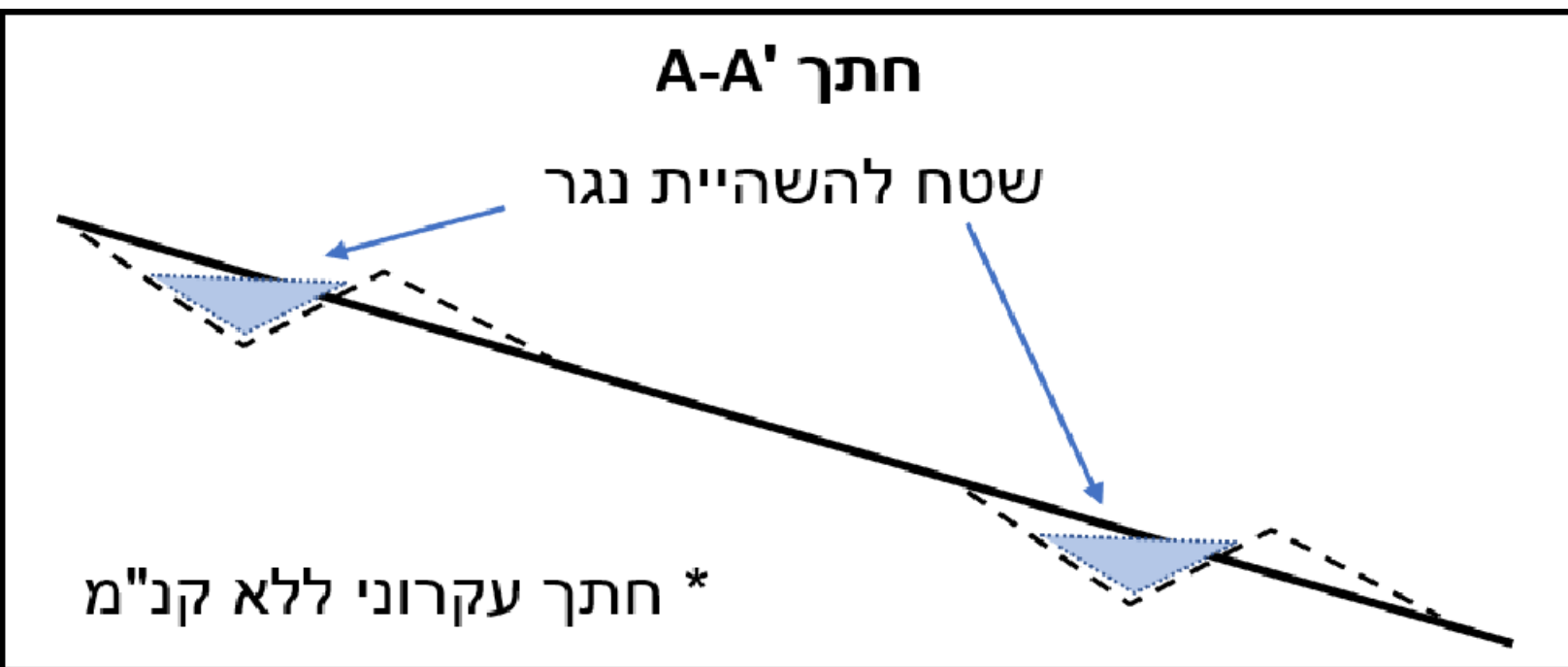

ראה מידות והסבר לפרט השייחים ופרטים נוספים בנספח הניקוז *

מקרא

| | | | | | |
|--|------------|--|----------------|--|----------------------|
| | שיחים | | ניקוז מוצע | | שטח התכנית |
| | כיסוי צמחי | | תעלה היקפית | | אגני משנה |
| | קווי גובה | | תעלה פנימית | | תמ"א 3/34 עורך ניקוז |
| | | | מתקן פיזור נגר | | ניקוז קיים |
| | | | מעביר אירי | | תעלה/ ערוץ מים |

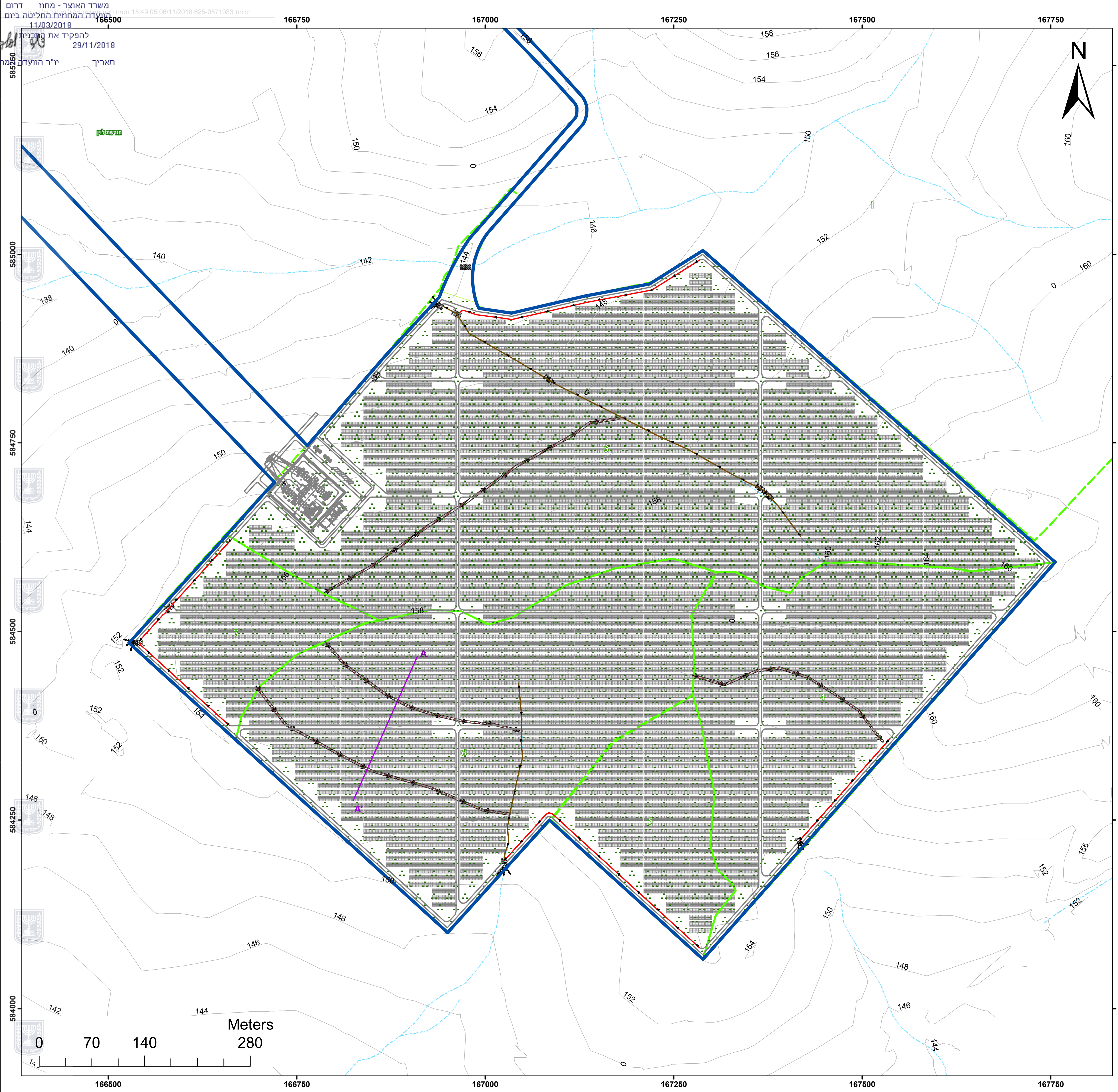

חוק התכנון והבניה התשס"ח - המשרד הארצי - מחוז דרום
תכנית המעטפת המרחבית החליטה ביום 11/03/2018
לפקוד את התכנית
29/11/2018
תאריך י"ר הועד המחוזי