מינהל התכנון
חוק התכנון והבניה, התשכ"ה - 1965
מחוז דרום
ההועדה המחוזית החליטה ביום : 04/10/2021
להפקיד את התכנית 11/04/2022
תאריך יו"ר הועדה המחוזית

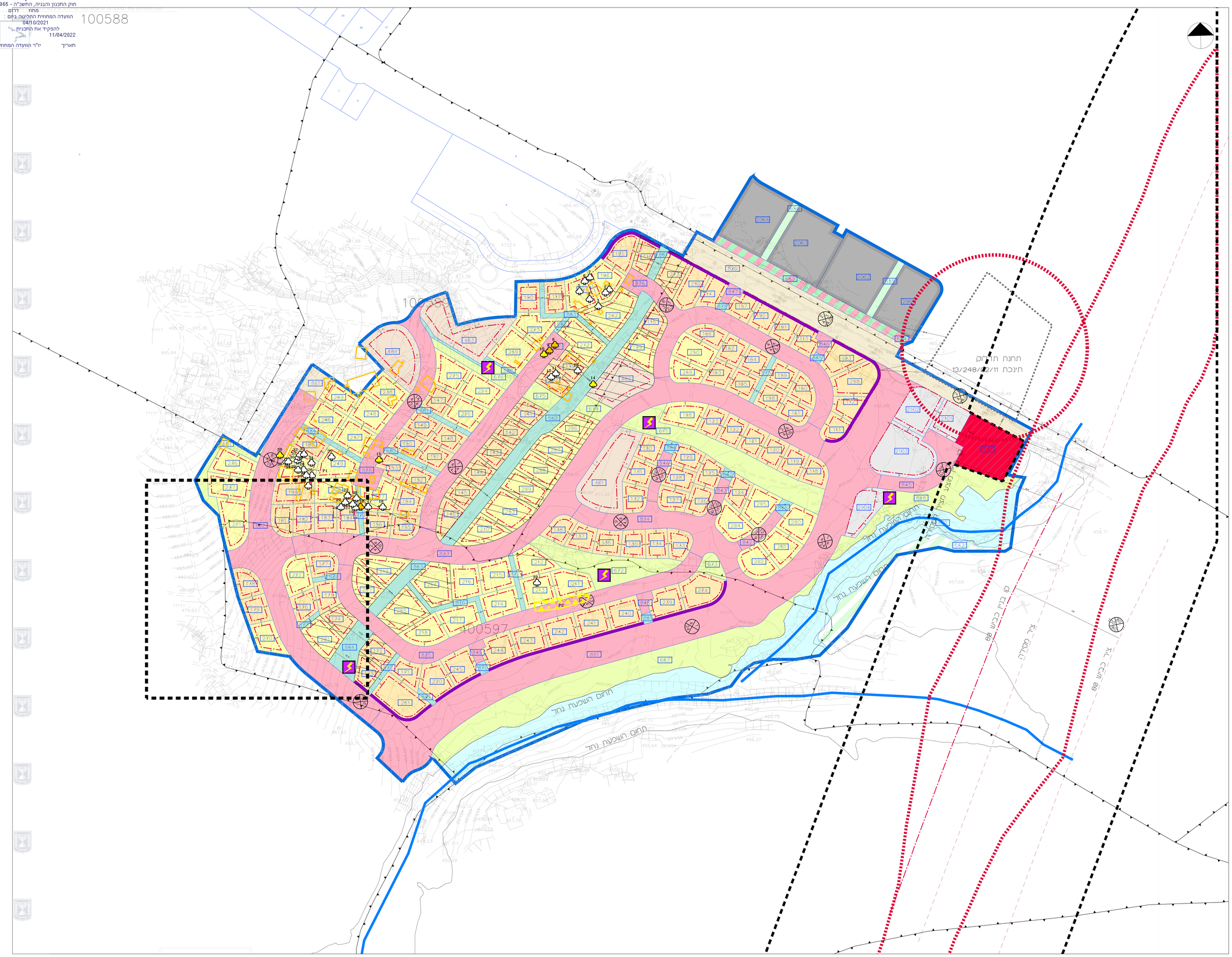

נספח עצים בוגרים

שכונה 50 למגורים כסייפה

מספר תכנית: 652-0674382

גליון	1	מתוך	1
קנ"מ	1:1000		

תחזוקה	מנחה
תאריך	29-04-2021

		חתימה
עורך הנספח	שם: נועם ביבי	
	פתילת המדבר בע"מ	

מקרא:

- עץ לכריתה
- עץ להעתקה
- עץ לשימור
- לא בהגדרת עץ
- חורשה לעקירה
- חורשה להעתקה
- חורשה לשימור
- גבול התוכנית

תאריך	עדכון
29-04-2021	פיוטה ראשונה
15-12-21	עדכון רקע

לעיון ● לביצוע ○

לאישור ○

פתילת המדבר
יעוץ אגרונומי ופיקוח גינון

office@ptilat-hamidbar.co.il 052-8490001