

נספח תנועה, תוכנית מפורטת מס' : 618-0454686
מגרש 72, שכונה 13, רהט

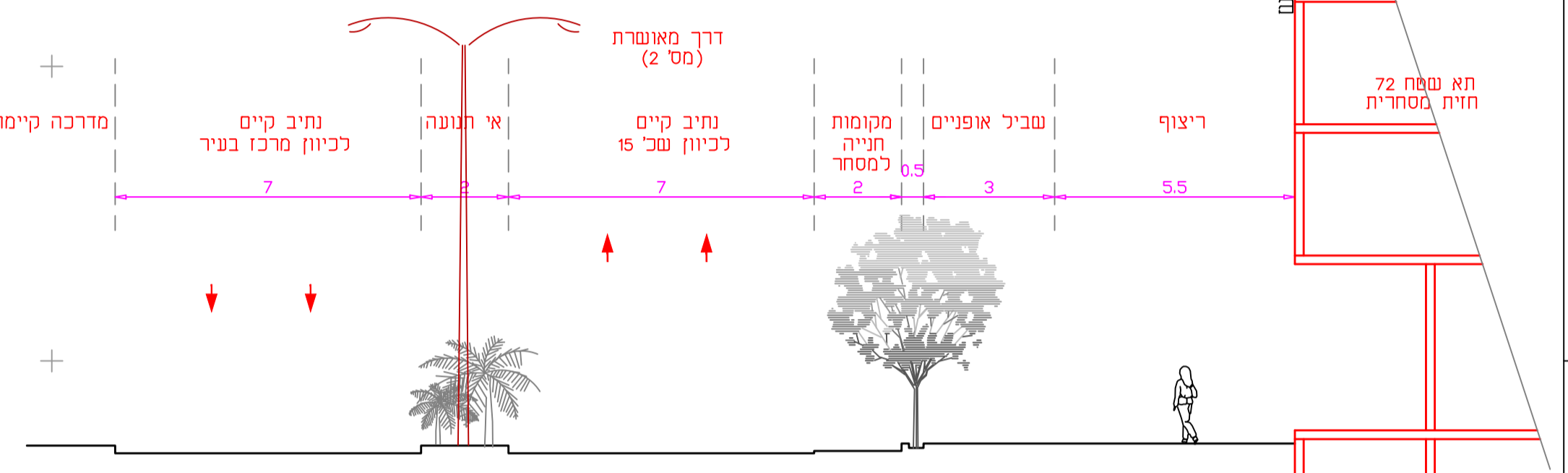

חתך טיפוסי 7, קנ"מ 1:125

טבלת מאזון חניה- לפי שימושים מוצעים
 לפי הרגיונות לחכנון חניה של משרד התחבורה, מפורט בטבלה הבאה
 מס' מקומות חניה הדרושים לפי שימוש קרקע:

מגרש מס'	שימוש קרקע	שטח	חניה דרושה לפי חקן חניה		מס' חנית דרוש לפי חקן	מס' חנית מוצעות
			פרטי	תעשיל		
72	יח' דיור	5 יחיד	1 לכל יח' דיור	-	5	5
	מסחרי	150 מ"ר	חנייה לכל 50 מ"ר	-	3	3
	סה"כ חניות מגורים				5	5
	סה"כ חניות מסחר				3	3

מקרא:

- גבול תכנית
- חזית מסחרית
- גבול תא שטח ומספרה
- מבנה קיים
- מבנה עתידי
- קו בנין
- מדרכה מוצעת
- מיטעת אספלט קיימת
- אבן שפה
- חניה פרטית - מגורים
- שביל אופניים
- מספר הדרך
- מידת קו בנין
- רוחב הדרך

01	01.2019		
01	25.07.2018		
מס' עמ'ן	תשר ותוס'ן	תאריך :	חתימה :

<input type="radio"/> תכנון ארעי	<input type="radio"/> תכנון מפורט
<input checked="" type="radio"/> תכנון מוקדם	<input type="radio"/> תכנון מפורט
<input checked="" type="radio"/> לעיון	<input type="radio"/> סופי
<input type="radio"/> לעיון	<input type="radio"/> למכר
<input checked="" type="radio"/> לביצוע	<input type="radio"/> למכר
תאריך :	תאריך :
25.07.2018	25.07.2018

חב' א.זוהדי הנדסה ומדידות בע"מ
אבו גאמע זוהדי
רהט שכ' 33 בית 76
טלפון: 08-9917911 פקס: 08-9910649
EMAIL_zohde@zahav.net.il

שם פרויקט :
תוכנית מפורטת מס' : 618-0454686
נספח חנייה
מגרש 72 שכ' 13, רהט

שם התכנית :
תוכנית תנועה

הוכן עבור : **דראיעה מחמוד**

שם עורכים ומאשרים	שרטוט	תכנון	בקר :
	איאד	איאד	זוהדי
תאריך :	25.07.2018	25.07.2018	25.07.2018
חתימה :			

סריח תכנית	מס. תכנית :	שם הקובץ	קנה מידה :
1		5A21090/827.3/TM0AA	1:250
מס' העבודה	מהדורה		01

*הערות:
 1. המפה אינה לצרכי רישום.
 2. המפה קשורה לרשת הארצית החדשה האופרטיב והאנכית ע"י נקודות ממשלתיות.
 3. גבולות המגרש נקבעו בתואמו גרפית בהתבסס על תבנית מאושש.
 4. שטח המגרש הישן בכותרה אינו מודד ואינו מחושב ואינו באחריות החתום על המפה.
 5. המדידה בוצעה באמצעות משבירי מדידה מסוג דיסטנס (או S.P.S).
 6. אין לצלם, לשנות או להפיץ מסמך זה כלא אישור בתנאי של החתום עתיו