

תרשים העמדה קנ"מ 1:250

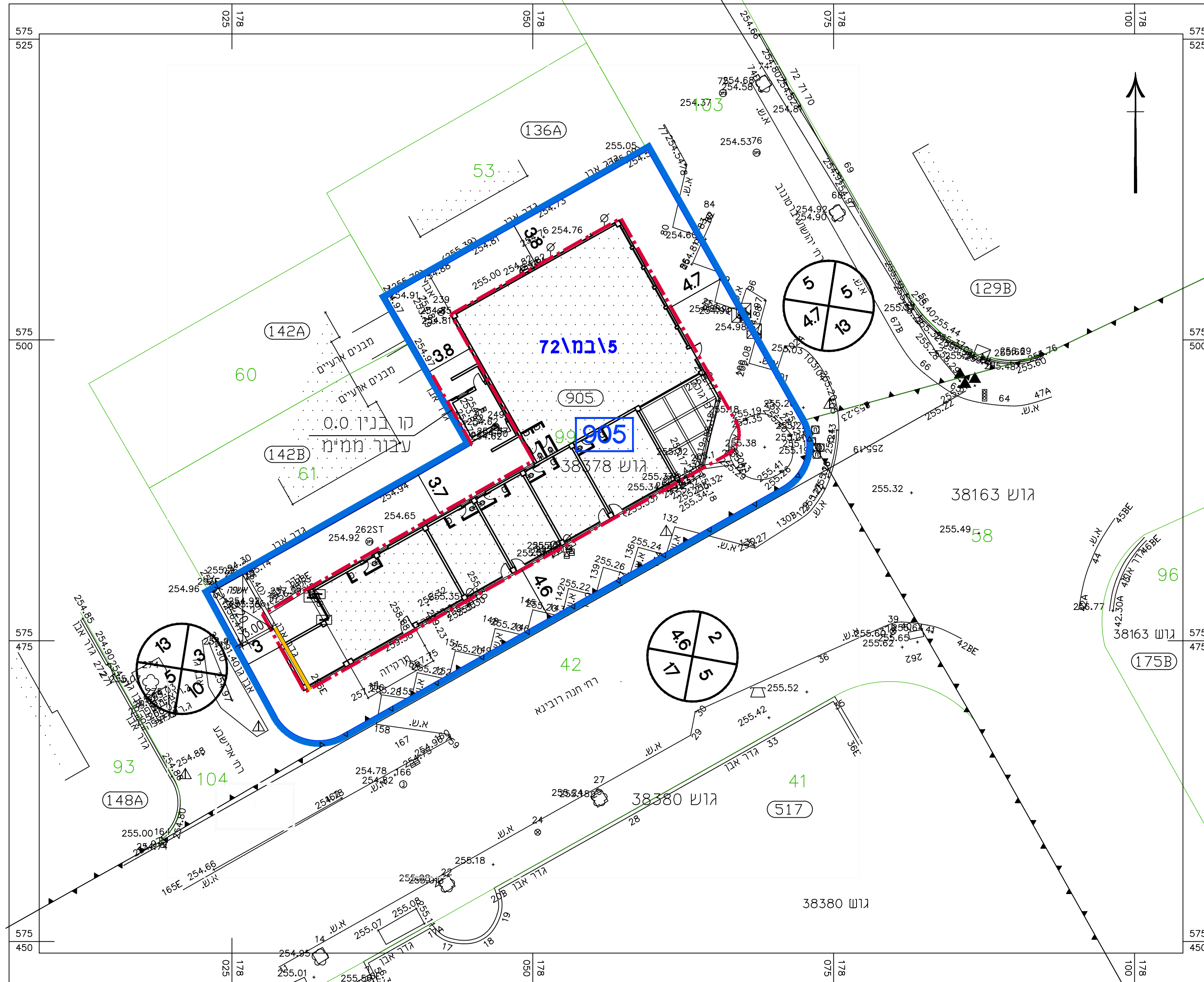

חוק התכנון והבנייה, התשכ"ה - 1965 תכנית מפורטת	
מס' 605-0482299	
מרכז מסחרי רח' חנה רובינא 22, שכ' נווה מנחם, באר שבע	
נספח בינוי מנחה המזייב לגבי מיקום התוספות גליון 1 מתוך 1	
מחוז	דרום
מרחב תכנון מקומי	באר-שבע
רשות מקומית	באר-שבע
ישוב	באר-שבע
תאריך	04.05.2018
שם התרשים	קנ"מ
נספח בינוי	1:250
תרשים נוסף	-
תרשים נוסף	-
שמות וזהימות:	
עורך הנספח	שם: רינה ויגנר תאגיד: רינה ויגנר תנדי אדריכלית
גורם מאשר	שם: _____ תאריך: _____ חתימה: _____