נספח בינוי מנחה

לתכנית מס' 625-0643601

מתקן פוטו וולטאי מזרחי משמר הנגב

נספח לתכנית	גליון 1 מתוך 1
תחולה	מנחה
תאריך עריכת הנספח	17.10.18
קנ"מ	1:250

שמות וחתימות:

עורך הנספח	שם:	ארי הראל	חתימה:
	תאגיד:	א.ב מתכננים	

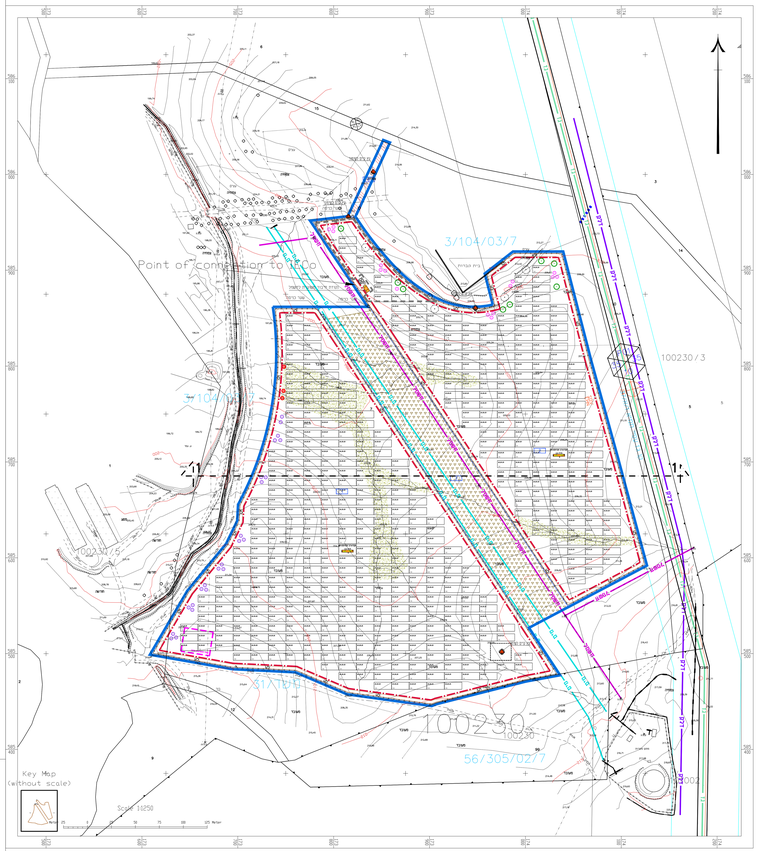

טבלת שטחים

רמזור	שטח	תחי' שטח	מגרש (דונם)	שטח בניה (מ"ר)		תכסית (אחוז שטח)	
				מגבל הכנסת הקנייה			
				מעל	מתחת	מעל	מתחת
הרכב הבינוי המוצע המוגדרים	שטח מקומי בבינוי	1	140347.82	120	840	0.6%	
		2		720			
	סה"כ		140347.82	7086.3.27		50.49%	

מקרא

- גבול הנכנית
- קו בנין
- גבול תא שטח
- מחסם צל למתקן אורבה
- קו חשמל
- קו גז
- קו דלק
- קו מים
- דיסק הגאה דיגיטלי
- דוחסה
- דוחסת קו גז
- גבול ומספר תא שטח
- תחנת מדידים
- מיכל מים
- חדר חשמל
- שלחנות מעבים
- דרכים
- גדר
- שער כניסה

ר' בנוסף סימונים לפי הנחיות נוספות

הדמיה מכיוון דרום - ללא קנ"מ

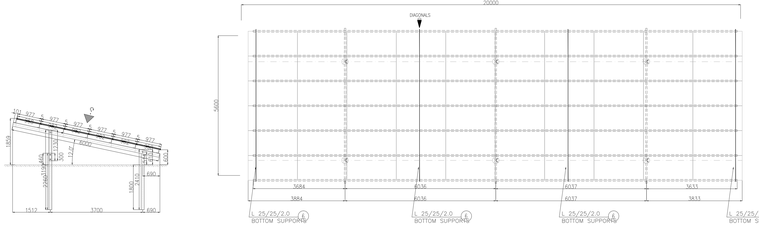

פרט עקרוני של פאנל פוטו-וולטאי (ללא קנ"מ)

לאת כהן אגמי LA אדריכלות נוף
תוך 9 נדר 050-6726263 ס.ל
agamilati@gmail.com

LA-mishmar ha negev_12.06.18.dwg

הנחיות מיוחדות לקיומה ומחשוף ההשפעה על הנוף

המתקן מתוכנן בטכנולוגיה דקיק המאבד הגנה הכנת המתקן, בשמה תוכנה גם בגבולות המדינה המתקן מתוך מסגרת הטכנולוגיה הדיאגה הן מבנה המתקן, מתחדון הדקיקות של הבנינים מתוח המדינה עמוקן הוא המתקים בכל הבנין את המתקן בנבינה.

מבנה

כל המבנים במתקן יחופה בצדיק המתוח הנדרש 2000 N מ"ר בנוסף מבנה בדין מתוכ מתוח יבנוי בנוסף ת"ל 7040.

בנוי ותקנים

הבנוי מתוח כל מדוח שבמתוח הדק בנוסף הבנינים בנוסף מבנה מתוחמת לא עבנה בדי מסוים בתוחה בנוסף.

דרכי גישה והדרים מבחוץ

הגישות לאתר יתבצעו מדרכים מסומנות קיימות תוחמת הבנין בנוסף המתקן מתוכנן בדרכים בנבנה.

בטיחות מתוכנית

הבנוי חשוף ומחדיר קיימים לא בבנוסף עמד בנוסף המבנה הנבנה הן יישרים בנוסף מה 40 מ"מ ± בהתאם לתכנית בינוי.

כל הצבעים הבינוים בנוסף המבנה ובבנוסף הם מיוחד

מבנים בנוסף

בנוסף בבנוסף המתוח שאר הבנוי של עמד המתקן בבנוסף המבנה.

מתוח בבנוסף המבנה לעמוק בין מבנים בנוסף המבנים המתוח בבנוסף המבנה הבנוי המבנים בנוסף המבנים בנוסף המבנים בנוסף