



Advanced Business Consulting Ltd.
יעוץ עסקי מתקדם בע"מ

-טיוטה I לדיון-



חוות אמיר

פרחאן שליבי



פרוגרמה חקלאית

מוגש לוועדת הפרוגרמות במשרד החקלאות ולחממת "ניצנים" – טרום עסק ברשות לפיתוח הנגב

חווה 12, תכנית מס' 620-0595736 (9/310/02/20)



ערך: רוי"ח אלחנן יאיר

אוגוסט 2012



20 באוגוסט 2012

פרחאן שליבי - פרוגרמה 20-08-12



חוות אמיר פרחאן שליבי פרוגרמה חקלאית

מוגש לוועדת הפרוגרמות במשרד החקלאות ולחממת "ניצנים" – טרום עסק ברשות לפיתוח הנגב

תוכן עניינים

4.....	מבוא.....	.1
5.....	פרטי ה יזם החווה.....	.2
9.....	תמצית הרעיון העסקי.....	.3
10.....	סיכום ומסקנות.....	.4
11.....	נספחים.....	.5





”בנגב יבחן העם בישראל”

ברצוני להודות לכל החברים אשר עזרו, עוזרים ויעזרו בפיתוח הנגב ובהגשמת חזונו של דוד בן-גוריון. ובעיקר לכל התומכים בפיתוח תוכנית דרך הין, הרשויות המסיעות ובעיקר למתיישבים בחוות הבודדים אשר במו ידיהם ועשייתם מפריחים את המדבר.



תודה ל:

פרחאן שליבי

שמול יעקב

יענקלה מוסקוביץ'

שמוליק ריפמן

עוזי חבשוש

ולכל האחרים





1. מבוא

תוכנית דרך היין, הינה תוכנית סטטוטורית, אשר נועדה ליצור את התשתית התכנונית המאפשרת הקמת 32 חוות בודדים לאורך ציר 40 ובסביבתו (מועצה אזורית רמת הנגב ומועצה מקומית מצפה רמון).

בתוכנית – חוות הבודדים, סומנו, תוכננו ואושרו בהתאם לתוואי הקרקע – אם הוא מישורי או הררי. הוגדרו ייעודי הקרקע והשימוש המותר בה, מקורות המים וכד'.

חוות דרך היין תוכננו ליעודים חקלאיים ותיירותיים. השימוש המותר בחקלאות מתוכנן להיות בעיקר גידולי מטע ובע"ח על נגזרותיהם. השימוש התיירותי מבוסס בעיקר על אירוח בצימרים, טיולים וסיורים חקלאיים.

חוות אמיר

חוות אמיר הינה חווה מס' 12 במסגרת תוכנית דרך היין. החווה ממוקמת מצפון לצומת משאבים בסמוך לכביש 40.

בעל החווה – פרחאן שליבי (להלן – "היזם") ובני משפחתו מתגוררים בחווה משנת 2000. היזם, הקים דיר עזים לחלב ודיר כבשים לבשר.

היזם הקים מרכז מבקרים אשר מתוכנן להציג בפני קהל התיירים את אופן גידול הצאן וייצור מוצרי צאן. כמו כן נושא מורשת הבדאים בנגב יהיה נושא מהותי במיצג.

החווה הינה חווה חקלאית לגידול בעל-חיים, עזים לחלב וכבשים לבשר. היזם מעוניין להשלים את שטח המשבצת החקלאית, על-פי התוכנית של "דרך היין", ל- 80 דונם בהם יוכלו לגדל גם עצי פרי המתאימים לאזור – גפן ליינ. השטח הקרקעי הנוסף הינו צמוד לשטח הקיים במשבצת הנוכחית.





2. פרטי היזם והחווה

פרחאן שליבי ובני משפחתו מתגוררים בחוות אמיר משנת 2000. היזם עוסק בגידול עזים לחלב, כבשים לבשר ובאירוח במרכז המבקרים. היזם הינו הבעלים של אתר התיירות "ספינת המדבר" – אתר אירוח בסגנון קמפינג הממוקם מול פארק גולדה. ליזם ניסיון רב בתחום התיירות – ניסיון העומד לזכותו במיזם החקלאי-תיירותי. פרטים אישיים ודרכי התקשרות:



שם	פרחאן שליבי	
ת.ז.		
טלפון נייד	052-3900099	
טלפון קווי		
פקס		
דוא"ל		



חוות הבוודים של משפחת שליבי מהווה חלק מנקודות ההתיישבות בתוכנית דרך היין. החווה ממוקמת בסמוך לכביש 40, מצפון לצומת משאבים. נ.צ. מרכזי 128500/047000 גושים: 38529, חלקה 1 (חלק), 39012 חלקה 1 (חלק). חווה מספר 12 בתוכנית דרך היין. יעוד הקרקע בתוכנית "דרך היין" חלק מהחווה מיועד למגורים, חלק לתיירות וחלק לחקלאות, מבני משק ומתקנים הנדסיים. היזם הגיש פרוגרמה חקלאית – תיירותית לגידול בע"ח בשטח של 10 ד' במקום בו הוא יושב היום.



ל יזם אישורים¹ והסכמות להקמת חווה חקלאית- תיירותית לגידול בעלי חיים (צאן - עיזים וכבשים).

1. משרד החקלאות
2. תמיכת המועצה האזורית, מסמכים שונים, הקצאת מים,
3. משרד החקלאות – ועדת קרקעות
4. ממ"י – זמינות קרקע, המלצת ממ"י בדבר החכרת השטח
5. רשות העתיקות
6. קק"ל



¹ ראה נספחים מצורפים.



מים

כמו בכל חוות דרך היין נדרש להקצות לחוות אמיר מים בהיקף של 51 אלפי מ"ק בשנה. הקצאה זו מבוקשת ממשרד החקלאות והיא תאפשר ליזם לקיים את משק בעלי החיים ולטעת מטעים בשטח החקלאי המתוכנן בהיקף של עד 80 דונם.

קרקע

היזם מבקש להשלים את השטח הקרקעי לצורכי חקלאות בצמוד לנקודה בה הוא יושב היום בחווה, על-פי תוכנית דרך היין ל- 80 דונם. בשטח החקלאי מעוניין היזם לטעת גפנים ליין מהזנים קברנה ומרלו.

מפת חוות דרך היין

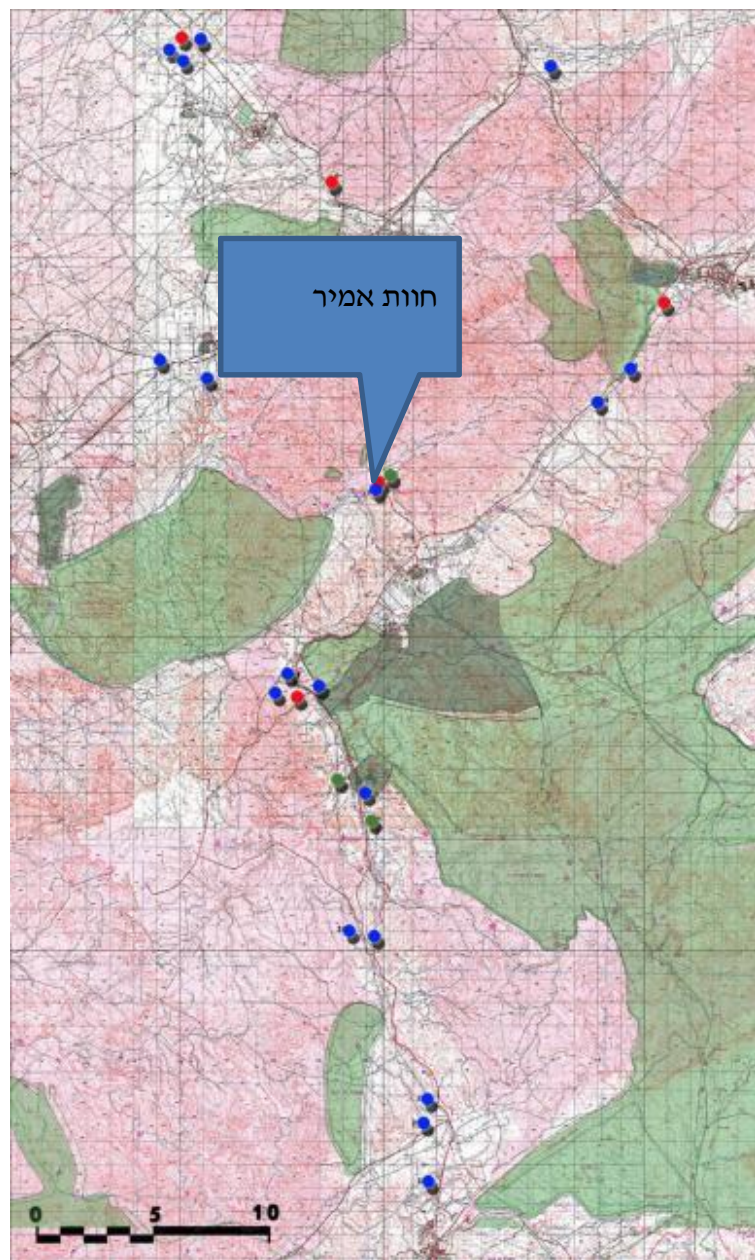





N
1:3,000

חווה 12 - פארחן פארחן שילבי

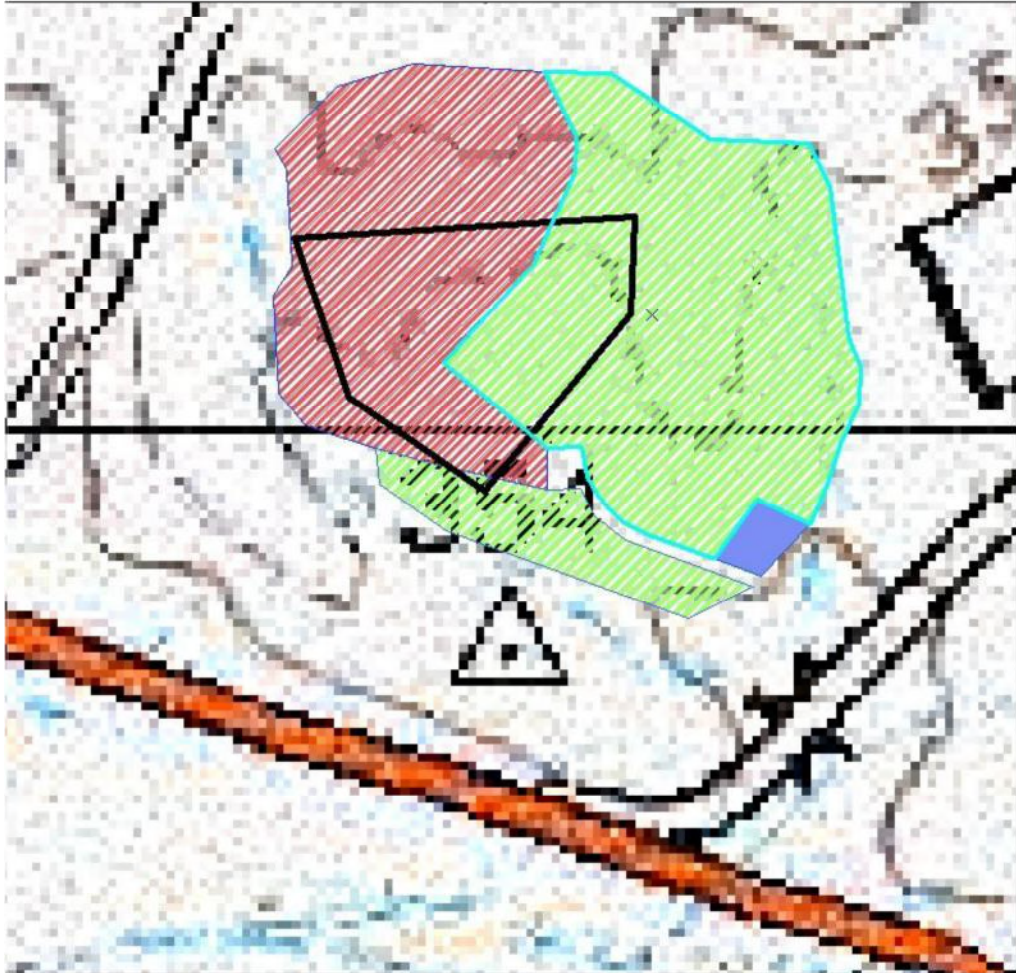

מקרא

-  חוזה חקלאי מ"י
-  שטח חקלאי
-  שטח מגורים
-  מתקן הנדסי





3. תמצית הרעיון העסקי הפרוגרמה החקלאית

הרעיון העסקי הינו לקיים חווה חקלאית – תיירותית המושתת על תוכנית חוות " דרך היין". היזם בחר להתמקד תחילה בגידול בעלי חיים – עזים לחלב וכבשים לבשר, כעת מבקש היזם להשלים את הקרקע לכ- 80 דונם ולהשלים מכסת המים לכ- 51,000 מ"ק. השלמת מכסת הקרקע תהיה צמודה למיקום החווה הקיימת. בשטח המבוקש יינטעו כרמי ענבים ליון מהזנים מרלו וקברנה.



החווה הינה חווה חקלאית תיירותית ולכן הוקם מבנה המשמש כמרכז מבקרים ובו יינתנו הרצאות ומידע על גידול צאן, ייצור מוצרים מעזים וכבשים והכל באוריינטציה של המגזר הבדואי. חוות אמיר נמצאת על "דרך-היין" שהוכרזה, ע"י הגופים כציר של תיירות חקלאית.

כמו מרבית אתרי חוות דרך היין, גם בסביבה המיידית של חוות אמיר נמצאים שרידי עתיקות רבים, חלקם שרידי חקלאות עתיקה מימי הנבטים אשר שלטו באזור. אנו מוצאים כי, יש היגיון ותוכנית לחבר את הפעילות החקלאית המודרנית לחקלאות העתיקה באמצעים שונים.



מיקום החווה וסמיכותה לאתרים נבטים, מאפשרים פתוח תיירות המבוססת על שילוב היתרונות הטופוגרפיים (גובה 500 מ' מעל פני הים), הממצאים הארכיאולוגיים, האתרים התיירותיים, מערכות הספקת המים העתיקות, החוות החקלאיות העתיקה.

היזם מעוניין להרחיב את שטח הקרקע לחקלאות לצורך הגדלת דיר הכבשים לבשר ודיר העזים לחלב. בכדי שיוכל לפרנס את משפחתו בכבוד מבקש היזם להשלים את משבצת הקרקע והמים עד למלא מכסת הקרקע והמים האפשרית בהתאם להגדרות בתוכנית דרך היין (80 ד' ; 51 א' מ"ק) בשטח הקרקעי הנוסף מתכנן היזם לגדל ענבי יין.





4. סיכום ומסקנות

משפחות שליבי מתגוררת בחוות אמיר משנת 2000. מאז עלייתם לקרקע הקימו את מבנה המגורים, את מרכז המבקרים, מבני משק ומלאכה, וכן דירי צאן (עזים לחלב, כבשים לבשר).



בפרוגרמה זו היצגנו את הרעיון העסקי – גידול בע"ח לייצור חלב ובשר (עזים לחלב וכבשים לבשר), נטיעת גפנים ליון, אירוח במרכז המבקרים.

לצורך השלמת הפרוגרמה נדרש להקצות מים בכמות של 51,000 מ"ק ולהשלים את החלקה החקלאית ל-80 דונם.

אנו מאחלים ליזם המשך עבודה פורייה בדרכם המבורכת.





5. נספחים





מדינת ישראל

משרד החקלאות ומזון
מחוז הנגב - באר שבע

תאריך: יום ראשון י"ח חשוון תשס"ב
04 נובמבר 2001
מסמך 447

ר

לכבוד
מר י. גולדין
נריץ ועדת קרקעות
משרד החקלאות - בית נג
שלום דב,

הנדון: פרוחן שלילי, הכפר שטח לנידול עיזים - 10 ד'

אנו מבקשים המליצת ועדת קרקעות למינהל מקרקעי ישראל להחזיר לנו פרוחן שלילי
10 ד' לנידול עיזים.

מקום: השטח נמצא צפונית מצומת משאבים.
גודל השטח: 10 ד'.
הקופת החלוקה: 10 שנים.
מטרת הפרוייקט: גידול עיזים חלבנות לנידול גבנות.
ניצור חלב לפי 650 ליטר לראש שנת ירח"פ 260,000 ליטר.

כמות המים הדרושה כ 3,600 מ"ק לשנה.

השטח המבוקש יבול	שטחים מקורים	כ 2,100 מ"ר
	שטחים פזורים	כ 7,900 מ"ר

מניע
בקשת תיזום,
מטת מינהל עם אישור השטח מחדש מאי 2001.
המלצת החברה החבלית למינהל ומת הנוג מתדש יולי 2000.
המלצת המועצה האזורית ומת נגב להקצאת המים.

ג' ד כ"ה
ר'משה
מלך/מלך שימור קרקע

הערת
מר יוחנני ארנון - תחלוקת מסמך
מר מוסי מילרס - מניע/ניש
מר שמעליק רמבן - נייד מ.א. ומת הנוג
מר יענקל'ה מוסקוביץ - זכו הועדה החקלאית למת הנוג
מר מאיר קריספיץ, מל ישראל הוזילון - בא
מר פרחהן שלוי - סמינת המלבר, פאר עסלוג
רס"ר/רלש

משרד החקלאות ת.ג. 10480 - באר שבע, טלפון 30-699326 מקסי: 31-6209307

מדונית ישראל

משרד החקלאות ופיתוח הכפר
מחוז דרום - באר שבע

תאריך: יום ראשון 17 אב תש"ס
06 אוגוסט 2000
מחוז 1 החבלות

לכבוד
מר מרזק שילבי ז"ל
סוכנות המולדת - בור עשילני
שלום רב,

הנדון: בקול עיונים לחלב

הכנייתו נקונה במשדור ואושרה מכתמה מקצועית.

על מנת לקדם את העשייה, אנה מתבקש להגיש לנו מפת מדידה של אזור השטח
לפרויקט.

השטח צריך להיות צמוד לפרויקט המיועד או בשטח לאילוצי התכנית של
המחצית האחרית.

נשמח לצור לשיושג לנו תשובה.

עברתי,
ישראל דהליני
מתכנן רמת הנגב

השם
מר מ. קריספין - מנהל המחוז
מר ר. משה, מר י. אבסיונים - באר
מר ש. דימפון, מר א. קידני - המועצה האזורית רמת הנגב
נד/ר/חלש

רחוב הנרי ויסט שולר 1 ת"ד 5 - באר 84100 טל 6235555 - פקס 6209326 - 07
07 - 6209333





מדינת ישראל
משרד הבריאות
לשכת הבריאות - מחוז הדרום
מחלקת בריאות הסביבה

מדינת ישראל
 משרד הבריאות
 מחוז הדרום
 מחלקת בריאות הסביבה

מדינת ישראל
 משרד הבריאות
 מחוז הדרום
 מחלקת בריאות הסביבה

מיקום: רמת נגב
 מספר: 0651
 ת.ד: 2003

לכבוד
 משרד הבריאות
 ת.ד. 5681
 באר-שבע

הודעה על תיקון צנרת - חוות הסלואות לגידול עיזים, שלבה מרזאח

קובלים את התביעות, ובכדי שניתן לבדוק את התביעות את מבקשים לקבל סיוע מהר של הפעלת
 האתר ולסדר העבודות שיקרו במרחב הדרומי: האם מתוכננת פעילות תיקון צנרת, והאם מתוכנן
 לרקום מחלבה ליעור בצינור ובחומה, או שהמקום מיועד לייצור עיזים ושאריות חלב נולמי בלבד.

אנא התייעצו עם משרד הבריאות לגבי כל פרטים נוספים.

בברוך רב,
 עמית ארזי
 סמל משרד הבריאות

הערות: נדרש מלאכה - מהנדס נעדר מקומות לרפיון (נבנית), מלא רמת נגב
 מר ערד ברזילי - מהנדס מלא. רמת נגב

מחלקת הסטנדרטים ובריאות הסביבה • ת.ד. 10050 • טל: 08-6263442 • פקס: 08-6263444
 Beer-Sheva • Tel. 972-8-6263442 • Fax. 972-8-6263444
 E-mail: lshdass@matat.health.gov.il



21:05:18

ID:104018018

FAX:9727069930

PAGE 2

רחוקה ארבעה - גמלאי שנת 8415
 כ"ב 8-8418508 מס' 04-1446530
 19012003
 451 - 2

ארבעה יעקב תנ"ח
 יחמ"י רחוקה ארבעה

לכבוד
 ארבעה תנ"ח ע"ד
 סוכנות מרחוקה ארבעה
 22 סוכנות מרחוקה ארבעה
 ג"מ

הקצו: רמת גן, רחוקה ארבעה לידול נעים של מרחוקה ארבעה - מרחוקה ארבעה

כפולת המכרות המסדה של ארבעה ארבעה ו- יעקב תנ"ח לפרויקט שנתון.

אבקש ארבעה.

כבוד רב

ארבעה יעקב תנ"ח

חתומים:
 - ארבעה ארבעה של - ארבעה ארבעה 04-9940222
 - מרחוקה ארבעה - מרחוקה ארבעה 6564183
 - מרחוקה ארבעה - מרחוקה ארבעה 6557315





מדינת ישראל
 משרד הבריאות
 לשכת הבריאות - מחוז הדרום
 מחלקת בריאות הסביבה
 Ministry of Health
 Regional Health Office
 Southern Region
 כרמלית ב'תשע"ב
 2093, ת"ד 30
 מספר 0851
 פלקס - רמת נב

מנהל
 מנהל
 מנהל

לכבוד
 אדריכלות ארנון שיל
 ת"ד 75
 עין חרד 70890
 שילום רב

מר שלבי פדחאן
 ת"ד 5691
 באר-שבע

חידו: בקשת להחיל בגיה - חוות חקלאית לגידול עיזים, שלבי פדחאן

קבלנו את התמלוגות ובכדי שיוכל לבדוק את התכונות עם מבקשים לקבל מלוחות של התמלוגות האחר ופרטים מלשדים שיהיו בחוות כדוגמה: האם מתוכננת פעילות תיירותית? האם מתוכנן לזקוקים מחלבה לייצור בגינות ובדומה, או שתמקדו במקרה לגידול עיזים ושיווק חלב גולמי בלבד. את החימום חשבנו בכדי שיוכל להשיגן באיטל בתכנית.

בכבוד רב
 ענף ארנון שיל
 סימנתרס המזון

חשבוני: מר דוד מלאיכי - מחנכים ועומד בקומיות לטבון ובגור, מ"א, רמת נב
 מר ערד ברזילי - מחנכים מ"א, רמת נב

לתיאור המבטעלה ר"ח: התחנות 4, באר שילי ת"ד 10050 • טל: 08-6263482 • פקס: 08-6263484
 4 Hadikva St, P.O.B. 10050 Beer-Sheva • Tel. 972-8-6263482 • Fax. 972-8-6263484
 E-mail: lshclasses@matat.health.gov.il





מנהל | משרד | ישראל |
מחלקת עסקאות
חקלאיות
כפר בושן, תשס"ב
11 מנצ'סטר, 2002
מס' ת"ק: 26004

לכבוד: מר. חושע אדמוני - ממונה על חקלאי, ממש"ן ירושלים.

בנושא: פרויקט שילוב - התחדות שטח לעידול עימות - 10 דונם

שועי שלום,

מר פרוחמן, שילובי המצוינה פרויקט לעידול עימות לחלב, בפנדה אורגניקה שפרויקט ממומן
בתחום המועצה האזורית דעת נבון
השטח נבדק למועמדות קרקע במחלקת מש"ן, תכנון, רישום ופקודת התמנהאים כולל:
מפ"א - שיטת זנבין ללא התווית מותרת אחרת.
תכנון - קרקע חקלאית.
רישום: שטח 38592 חלקה 1 לחלק, רשום ומסודר ע"ש מדינת ישראל.
פיקוח - שטח ריק.

משרד חקלאות ומש"ן הצליח על הפרויקט במסגרת מזהם 4/11/01
המטעם האזורי והמלצת על הפרויקט במכתבם מיום 16/7/00 ומיום 01/11/01

המחוז ממליץ לחדש את פרויקט שילובי שטח של 10 דונם למטרת עידול עימות לחלב, כמ"ן לחלב
המועמדת חקיקת חקיקת המבדוקים.

מס'ן מרדכי
ממונה מטו"ר לעסקאות חקלאיות

- 1. תשריט השטח
- 2. המלצת משרד החקלאות
- 3. המלצת חמ"ד הכלכלית לפתוחה דעת נבון
- 4. המלצת ממועמדת אזורית דעת נבון

הערות: מר גבי ויסמן - מנהל החינוך, כא"ן
מר שמואל רייפמן - ראש המועצה - מ"א, דעת נבון.
מר מאיר קרישניץ - מנהל הפיתוח, מ. חקלאות, כ"ש.
מר רן בישור - מ. חקלאות, כ"ש.
גבי ביטבת גלוי-הרשעה לזכרון חקלאי, בית זיק.

משרד חקלאות ומש"ן | ירושלים | ת"ד 10104 | שעות שירות: 08:00-15:00 | ימים ג' ו' | אין משרד שבת | טל: 08-6230846





מנהל קבלת קהל: יחידים א.ד.ה. 13:30-108:00-108:00
יחידים ג.ו. ארון קבלת קהל: 08-6230846
פיקס: 08-6294777
מלפני: 08-6294777
מס' טל: 840101
בואו שוב
מנהל קבלת קהל: יחידים א.ד.ה. 13:30-108:00-108:00
יחידים ג.ו. ארון קבלת קהל: 08-6230846
פיקס: 08-6294777
מלפני: 08-6294777
מס' טל: 840101
בואו שוב

מנהל קבלת קהל: יחידים א.ד.ה. 13:30-108:00-108:00

מנהל קבלת קהל: יחידים א.ד.ה. 13:30-108:00-108:00
יחידים ג.ו. ארון קבלת קהל: 08-6230846
פיקס: 08-6294777
מלפני: 08-6294777
מס' טל: 840101
בואו שוב



מס' דוח: 07-6294777
תאריך: 27.08.2012
מיקום: תחנת פרויקט



מחלקת חקלאות

מחלקת עסקאות

מחלקת עסקאות

מחלקת עסקאות

מחלקת עסקאות

מחלקת עסקאות

לכבוד

מר אריה יודניץ - מנהל

המחלקה הכלכלית לעסקאות

מחלקת חקלאות רמת נגב

ד.ב. הלצמן 5815

א.ג.

א.ג. יודניץ
א.ג. יודניץ

תאריך: חודש עזרום לחלב

שיעור: 17/8/12

אודי שלום,

האיתור המבוקש נבדק במתקני המטבח. למעט קרקע ולול המטבחיים:

א. יסודי המטבח: נשים 38592-1-39022 ושטחים חלקי.

ב. קרקע ומטח לא מקוצצות.

לדיעבד-

נחמן

בגדיה יצחק טוביה

מס' דוח: 07-6294777

מס' דוח: 07-6294777

התקבלו שכתובים ורישון – ראש המועצה רמת נגב
מר שארית קוריסמן – מנהל המטבח, שידור החקלאות, רישון.
בני שולדורף אורליי – יועץ עסקאות חקלאיות, רישון.
מר אריה יודניץ – רכז נגב רמת נגב.

מחלקת חקלאות



מחלקת חקלאות רמת נגב
מס' דוח: 07-6294777
מס' דוח: 07-6294777
מס' דוח: 07-6294777
מס' דוח: 07-6294777



ספינת המזבל

מרכז לגיירדות מזבל - ביר עסלוג

13 יולי, 2000

לכבוד,

מר מאיר קרליסמן - מנהל המחוז - משרד החקלאות בישי.
שלום רב!

תאריך: פגות המלאת למדל ערים

במסגרתו בתאריך 19 מרץ 2000, הודעת לי בעל פה שהתקיים דיון בנושא גודל העזים במשד החקלאות בחשיתופת מר שכוליק ריפמן - ראש מייא רמת נב ומר ראובן גרינברג- מתכנן הפרויקט, אשר בו אשדום הקמת הפרויקט. ולצערך עד עצם היום הזה לא קולצי אושר על כך בסנה, וזה מעקב את ההתקדמות בפרויקט זה.

לפי ומשום כך, אבקש להמציא את האישור והתמצית למטל פוקרקעי ישראלי על הפרויקט כמות על מנת שאוכל להמשיך במספרל במקומה הפרויקט.

אשמח לקבל את המאשרורים מהקדם האפשרי.

מצורף צות:

1. העתק נוסף מולחכנית.
2. אישר מייא רמת נב לחקמת הפרויקט בשסחה. **העמק:**
1. מר ינסי אישי - מנכ"ל משד החקלאות.
2. מר רועי פלד - עוזר שר החקלאות
3. מר יעקב אבו סיאם - משד החקלאות בישי.
4. מר שמוליק ריפמן - יו"ר מייא רמת נב
5. מר ארז ירדני - יו"ר חרטה כללית רמת נב.

בברכה

פרחמי שליבי

053-900020

ת.ד 5681 באר שבע, מיקוד 84156, טל. 84156, פקס 07-6557315





חברת ספרי החדר

סוכן לתיירות סוול וזירות בודות

ת.ד. 5681 באר-שבע תיקון 84156

תל 08-5573188 נמק 08-557315

13.04.03

לכבוד : עשירי יצחקי

סימנתים השמון

לשכת הבריאות - מחוז הירדן

מתקנת בריאות חסיבה

שילום רב:

הערות : מנהל המסלול לבידול צום - הפרוטוקול המפורט

האתר ייחודי ומשמש כדוגמה לבידול של 10 דוגם ומקופר לכירל 400 צום, ושיקום חלב גולמי למחלת באזור. (מאתר ופרדן) זמן לבידול ולפיקוח ערך קיים בודל, שיקום והחלב יחזיר שנתים אתרל הקשבת הפרויקט ל.

במידת והחלטה תעלה כלכלית הוגש בקשה לתקופת מדידה ליעור בבידול. בחוות יעבוד 4 שבדים.

הערות:

בר דודי מילאני - מהנדס מערך בקומיות לרמון ונמיר, מנהל רמת הגלב
מר שידד בודל - מהנדס מנהל רמת הגלב
שיל אגילת - אדריכלית

בברכה

מחזורי שילבי

053-900099





קיבוץ רביבים ♦ קיבוץ משאבי שדה ♦ קיבוץ שדה בוקר ♦ מדרשת בן גוריון ♦ מושב שיתופי אשלים ♦ קיבוץ טללים ♦ קיבוץ רתמים ♦ מושב קדש ברנע ♦ מצפה עוז ♦ כפר הנוער גינצה ♦ מושב כמהין

ד.ג. תלרון 15, 8581050, טל. 85815859-07, פקס 85815859-07

17 בספטמבר 2000
י"א אלול תש"ס



לכבוד
מר מנשה סירפז
מנהל
מחלקת חוזים חקלאיים
בפקס - 6230846

שלום רב,

הנדון: בדיקת נפחיות שטח

בהמשך לאישור המטרות להקמת חוות עוזים לזאב ע"י משרד החקלאות, אנו מבקשים לסיים את הליך הקצאת הקרקע לפרייקט. נבקש לבדוק את צפייתו של קטע במספר לצומת משאבים. בערך הווארי כר שיאפשר שילוב עם הפעילות כאן משאבים. שטח של כ- 20 דונם צפויים מערביה לגב. 354, במטאם לאתר המצוין מת. נודה על תשובתכם.

בברכה
אורן ירמיהו
מנהל
החברה הכלכלית
לפיתוח רמת הגלבוע בע"מ

בטוח:
מר מאיר קירספין - מנהל מחוז דרום משרד החקלאות
מר שמואל רופמן - ראש המועצה האזורית
מר ערן שלישי - מסינת המדבר. ✓



ליבוך רביבים • לקיץ כנסיית ישראל • קיבוץ שרון גולן • ערוסון בן גוריון • נושבי מיונוני אטליו • ליבוך סללים • ליבוך גוננים • נושבי קדש ברנע • מצפה עוז • כפר הנזר ניצנה • נושבי כמרה

דג חלוטה 8515, ר"ת, 6557559-07 אור קו"ח נקט, 6557327-07

יום ראשון י"ג תמוז תש"ס
16 יולי 2000



לפניו
גור בארץ קדיש
מנהל המחוז
משרד החקלאות
באר שבע

שלום רב,

הקמת חוות חקלאית לנידול פירות

אנא מעוניינים לסייע בקידום הקמת הפרויקט, אשר יודרך רגוון אה המדענות כחומר וישול באחד החירות באן משאבים.
נודה על אישורכם לוקטוח וקבלת המלצותכם לתמי. להקצאת המקרקע.

בברכה
אריז יודן
מנכ"ל
החברה הכלכלית
לפועת רמת המב בע"מ

חשובי
מר שמואל ויפמן - ראש המועצה
מר פרחאן שילבי - ספינה המוכר



קובץ רכינים • קובץ משאבי שדה • קובץ שדה בוקר • מדרשת בן גוריון • מושב שיתופי אשלים • קיבוץ טללים • קיבוץ רתמים • מושב קדש ברנע • מצפה עוז • כפר הנוער יוצנה • מושב כמחין

17 אפריל, 2000

✓

לכבוד
פרתן שליבי
סניפת המרכז

שלום רב,

המתן: מיסים פנישה פ-74.00

סכום לבחון ומצטת, קרקע להקמת פרויקט גידול צוים לחלב.
מקום המוצע מאוחר תקיחזו -מיסול ע"י ארז ירדני.

המפעלה הוציאו אישור לאתר הנגשת פרוגראמה ע"י ד"רס.

בכרית
שמעאל דיפמן
ראש המפעלה

התוקן:
ארז ירדני
תפק מוסקוביץ

המפעלה הוציאו אישור לאתר הנגשת פרוגראמה ע"י ד"רס. 0602.7.4.00



24-טמ-2011
14:09
מס' 08-0564100
מס' 08-0564111
מס' 08-0564100
מס' 08-0564100
מס' 08-0564100
מס' 08-0564100

4 בנימנבר 2011
21/08/941



לכבוד
רז משה
משרד החקלאות
באר-שבע

שלום רב,

הנדון: תחנת צאן - פרחאן שליטי

מועצה אזורית רמת הנגב מאשרת כמות של 3,600 קוב מים לשתייה בעלי היום בחזרה
החקלאית שמקום פרחאן שליטי.
הכמות הנ"ל היא שנתית, והקצבה במסגרת התקציב שאושרה ברשות התכנון לתווך
חקלאית ברמת הנגב.

ברעדה פרחאן,
וענקלה מוסקוביץ
יער חולדת החקלאית רמת הנגב

חתימה: שמואל רייפמן - ראש המועצה
פרחאן שליטי



תכנית 620-0595736 04/06/2018 14:19:07 נספח איכות הסביבה פרוגרמה חקלאית חווה 12



מחלקת המידע והקשר עם הציבור - תפקידים: חקלאות

053-900080
08-6557-318
- / ימ

שמואל רמון - י"ר חקלאות הפקיסית
למען אביה ירמיה גב

לערוך התקופות לרבען ולבצע ריקון גבב חומשים ביקשה לשימוש חוזר בקרקע בגבב - 38992 באישה של כ- 10 דונם באזור אפירית אשר בידל דאנחה משאבים לשימוש חוזר והקרקע על פי המדין 22 אינו ענוד (אין שינוי יעד הקרקע על פי המדין 1444 שנת התקף).

השימוש המבוקש הוא חידול ערוץ לזכות מבנים לצרכי קיבוץ מקלאות, מתאסס, דריס, מרכז מרון ומלון, מבני תליטה מסלול עבודה אסכנות מתאסנות החקלאות או א"י בשטח מקומות של כ- 3000 מ"ר ברמתם לזכבות הבנין החקלאית שרועפנד בדרום-מזרח המאהר חקן וסדן רמנת המבן שיימסד - 11/10/02/20

כל הרשאה עשמו תשמו מבקשה לשימוש חוזר אף, מתבקש להפסיק לערוך התובנות שערות כדורש בחוק חוק 14 עם שמאד פירסום חתומה חן.

מתן זילין בתכנית התבקשה בחשוד האגודה המוקמת להגנת נוצרה רמנת המבן ד.ג. חלואה מסלון 08-6684126

תדאגת על גביעות לשימוש חוזר בגביעות חשוד להגנת התובנות

חוק רחוקן אביה, התש"ל-1965
מרבית המכון הקיבוצי רמת גב

החשודה המקומית לתובנת והגנה ירמיה גבב
85915 הלואה 85915
טל: 08-6564188 פקס: 08-6644139

1/3/1



מנהל פיתוח קרקע

מרחב דרום

תחומי ניהול: ד.ג. נגב 1848
טל: 074/7777777 :מסלול: 04



רמת הנשר, תשע"ג
17 ספטמבר 2002
4850

סיועם ישועה בנושא חוות חקלאיות לצורך עיסוק לחלץ

טיועם 12/9/02

משתתפים: איוולת שלב - מנהלת
פארק שליוב - יום
ענת גולד - קק"ל

רקום העניי שסמט מוצע לחוות העיונים נטיע: 47,000 רחב 126,500 אורדן, הכולל סכמת ומכלול.
היוזמה אושרדד ע"י המנאיש ומשרד החקלאות.

השטח אגנע ער במשא 22 וכו לא במשא 4/14 אין בשטח נטיעות יחד עם זאת השטח היע "יטיע" בחכמת המטבח של רמת גב. רכסת גב מעניקת לאשר השטח לראות עיסוק בשיועש רחור ובשרור אף ליחסימט ארחה בדרוכרות המנאר והחישוח.
השטח מושק להטיע של מארק חל רכוכים.

החוכמת תוצ מטי ממלח המנור - אכיעעס אלון, ולאחר מכן תעבד חוות דשית חוכמת.

ישועה ענת גולד

הערתים:
מרחס כחמא - ממלח מרחי ומכנן מנאר, קק"ל לירושלים
מקבד גולד - ממלח מרחי ומכנן, קק"ל לילמ
אכיעעס אלון - ממלח אוור חר חגב, קק"ל בייש

