חוק התכנון והבנייה, התשכ"ה – 1965
תכנית מפורטת

מס' 651-0708362

שם התכנית
מתקן פוטו-וולטאי
ניר עוז

נספח מספר 1-בינוי

נספח מנחה

קנ"מ 1:625 1:100 1:1250

תאריך 23/03/20

מחתמת מוסד התכנון:

מקרא :מצב מוצע

- גבול תכנית
- קו בנין
- דרכות הנגישה לציבור
- תחום אחר עתיקות
- מבנה מתוקו
- מבנה ממירים
- חוות אגירת חשמל
- פגל פוטו וולטאי
- גדר+סמל אבטחה ותאורה
- שער כניסה
- ערך כניסה
- מס' תא שטח מוצע (1)
- בנין קיים
- מספר גוש 100322
- גבול חלקה קיימת
- מס' חלקה קיימת (8)
- רוחטה
- קו מתח גבוה

יזמים ובעלי עניין

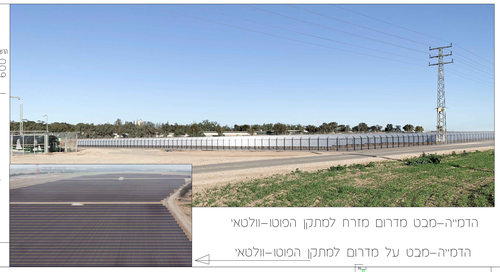
קיבוץ ניר עוז

משקים אנד פרטנרס

שמות ותתימות:

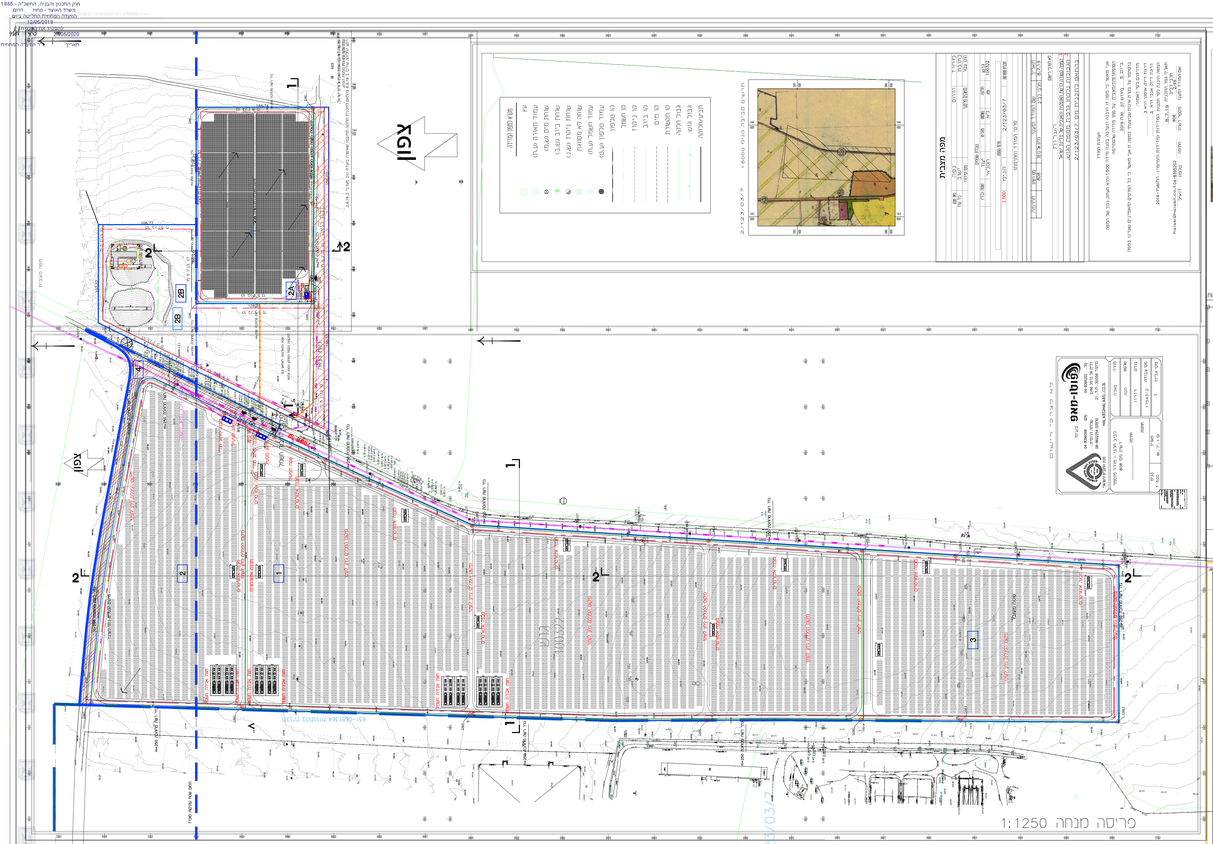
עורך התכנית

אייל שער
אדריכל ובונה ערים
משרד רישיון 32647
02-5633483 טל
02-5633434 פקס
0522-582211 נייד
shoar_es@netvision.net.il

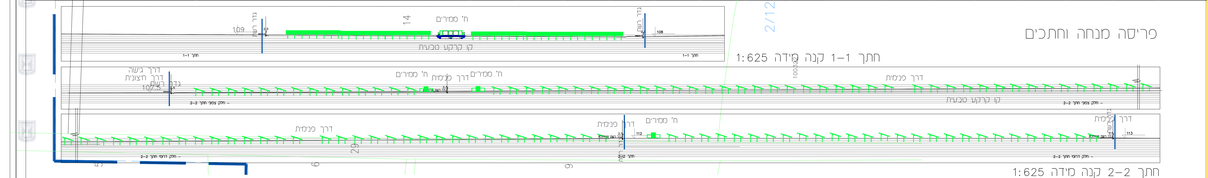


הדמייה–מבט מזרח למתקן הפוטו–וולטאי

הדמייה–מבט על מזרחי למתקן הפוטו–וולטאי



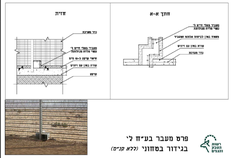
פריסה מנחה 1:1250



פריסה מנחה וחתכים

חתך 1–1 קנה מידה 1:625

חתך 2–2 קנה מידה 1:625





הנחיות סביבתיות ועיצוב נופי :

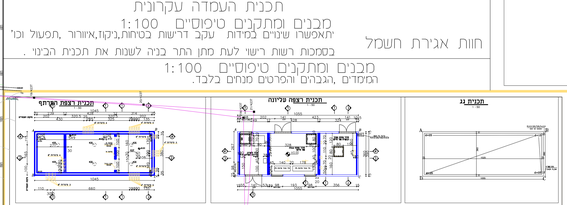
מרום יתר הגדרות סביבתיות לשלב ההקמה והתפעול ראו בסעיף 6 בהראות תכנית זו
עיצוב סביבתי מתוכנן תחת נצר , פריט בידוד צוות - קבוצ בתחר הבניה
אפשר התאורה יתאפס עם רמ"ק
אין הגדרות וסיכונים יאומס ככל שנתן לסביבה
בידור המתקן וסרט סביבי בעלי חים יעשה בהתאם להנחיות רמ"ק
אין לטעת או לנטן בתיאום המתקן, לפניות משהה בעלי חים
עשה שימוש בעלידי הטעל בתחום השדה בכל שלביו
מערכי שדני שער יה נשמתו שמשתרש לכך ללא תרגיל לתחם בלתי מסך שאינו מעבר לתיחום



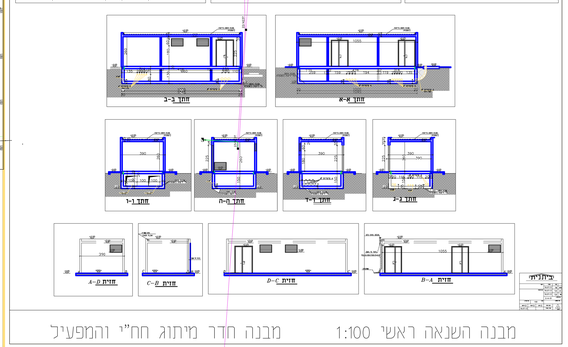
תכנית העמדה עקרונית

מבנים ומתקנים טיפוסיים 1:100
יתאפשרו שינויים במידות עקב דרישות בטיחות,נקוד,אישורר, תפעול וכו'
בכפוף רשות רישוי לעת מתן היתר בניה לשנות את תכנית הבינוי .

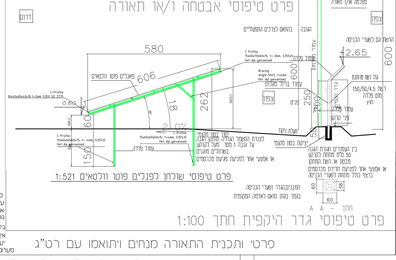
חוות אגירת חשמל



מבנים ומתקנים טיפוסיים 1:100
המידות, הגבהים והפרטים מנחים בלבד.



מבנה השנאה ראשי 1:100 מבנה חדר מיתוג חח"י והמפעיל

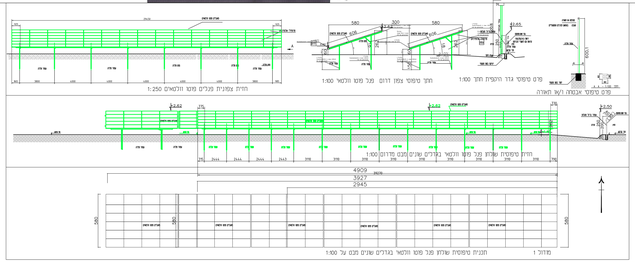


פרט טיפוסי אבטחה ו/או תאורה

פרט טיפוסי שלגון רפנדים פוטו וולטאים 1:521

פרט טיפוסי גדר היקפית חתך 1:100

פרטי ותכנית התאורה מנחים ויתואמו עם רט"ג



מבנה ממירים 1:100 מבנה מתכת מדוכרי עבור האינוורטרים