

נספח בינוי

נספח לתכנית מס' 625-0571307

מכלאות שוקת

גליון 1 מתוך 1

תחולה	מנחה
תיאור	פריסת בינוי מנחה
תאריך עריכת הנספח	21.10.20
קנ"מ	1:1000
רשימת התרשימים	קנ"מ

שמות וזתימות:

עורך הנספח	שם:	נריה רביד ראובני
	תאגיד:	אדריכלים מנספלד קהת
זתימה:		

מינהל התכנון
 חוק התכנון והבניה, התשכ"ה - 1965
 תכנית מס' 625-0571307 תאריך: 22/10/2020 16:38:33
 הוועדה המחוזית החליטה ביום: 02/06/2019
 להפקיד את התכנית: 03/11/2020
 יו"ר הוועדה המחוזית

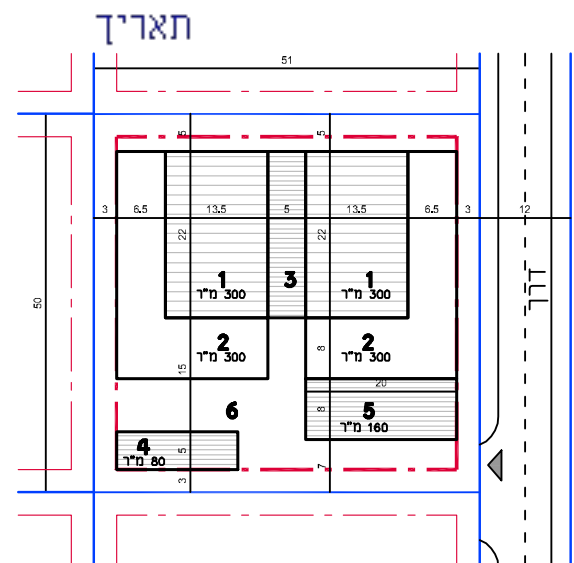

מגרשים בשטח 2.5 די
 עבור עדר המונה כ-100 ראשי צאן

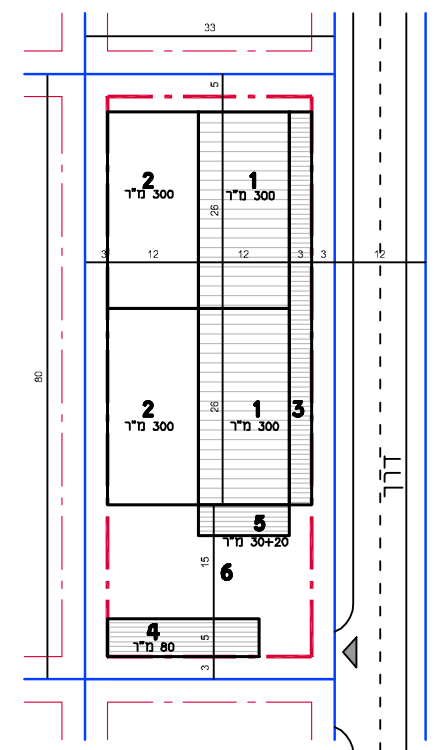

מגרשים בשטח 3.6 די
 עבור עדר המונה כ-200 ראשי צאן

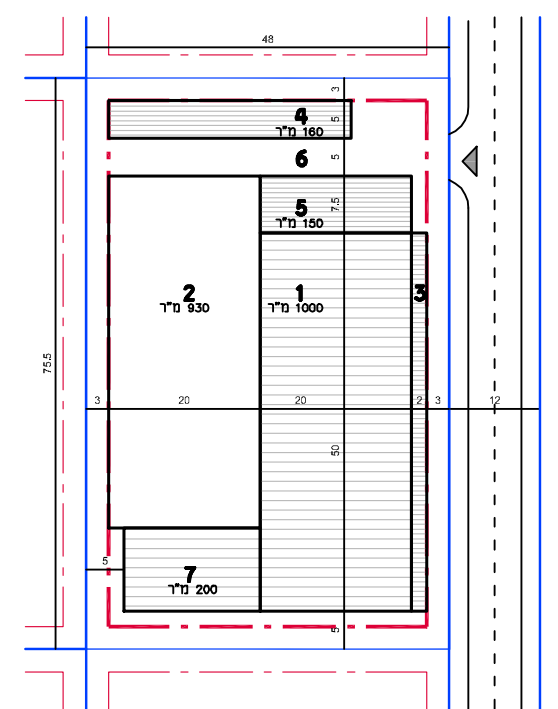

קו מגרש ———
 קו בניין - - - -
 מבנה מוצע ■

- 1 סככת גידול
- 2 חצר
- 3 אבוס
- 4 מתבן
- 5 משרד ומחסן \ מכון חליבה
- 6 חצר תפעולית
- 7 סככת גידול סלאים

הערות:

- יש להבטיח מרחק מזערי של 10 מ' בין סככות גידול של עדרים שונים.
- תשמר דרך היקפית ברוחב 3 מ'.