

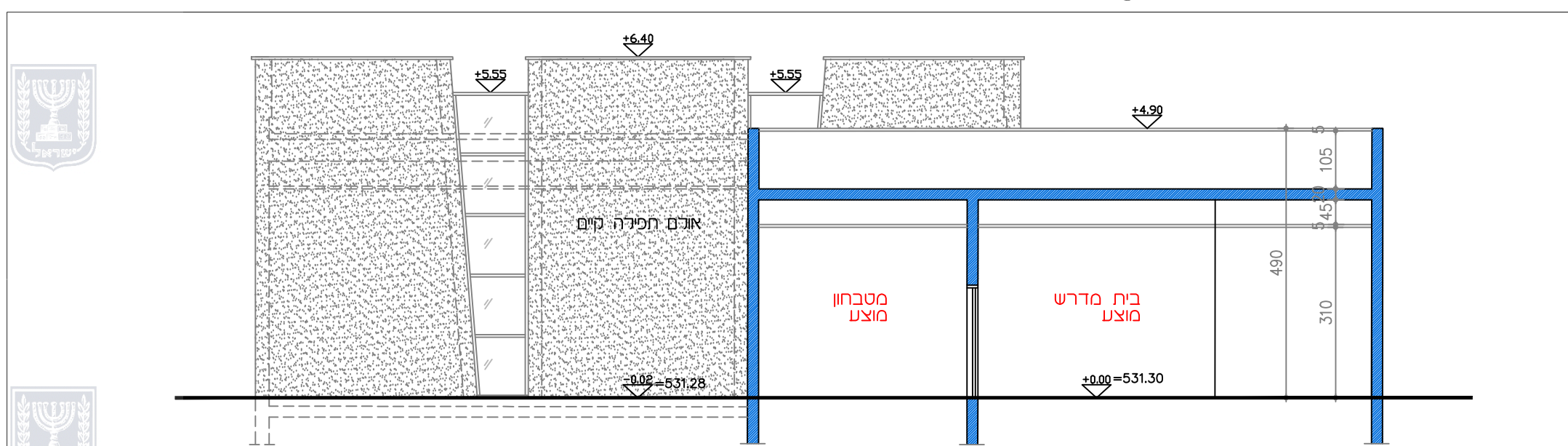

חזתים - קנ"מ 1:100

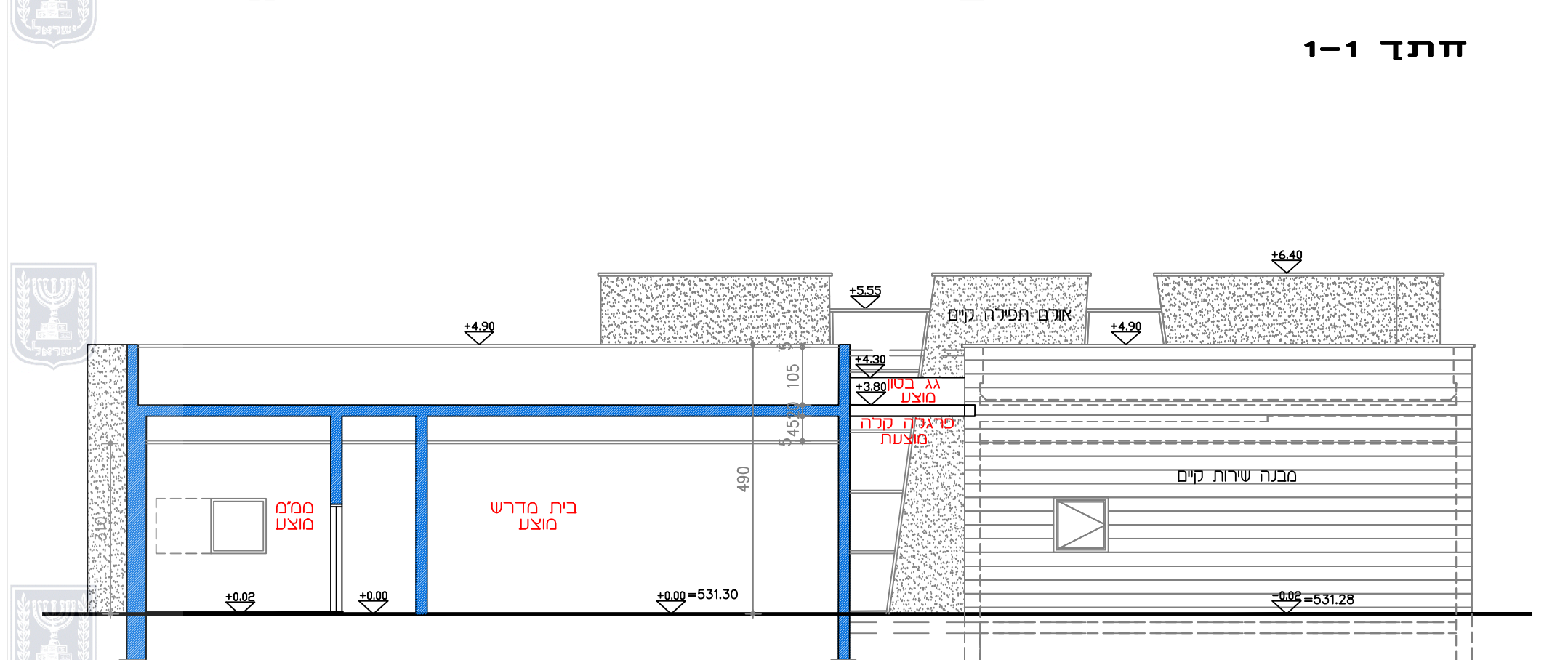

חזת 1-1



חזת 2-2

חישוב שטחים - קנ"מ 1:200



קומת קרקע	
סה"כ עיקרי	294.03 mr
עיקרי תוספת	113.53 mr
סה"כ שרות	13.60 mr
שרות תוספת	14.47 mr
תכסית	435.63 mr

מבנה קיים

עיקרי
שטח 294.03
שרות
שטח 13.60

תוספת בנייה חדשה

עיקרי תוספת
שטח 113.53
מבנה

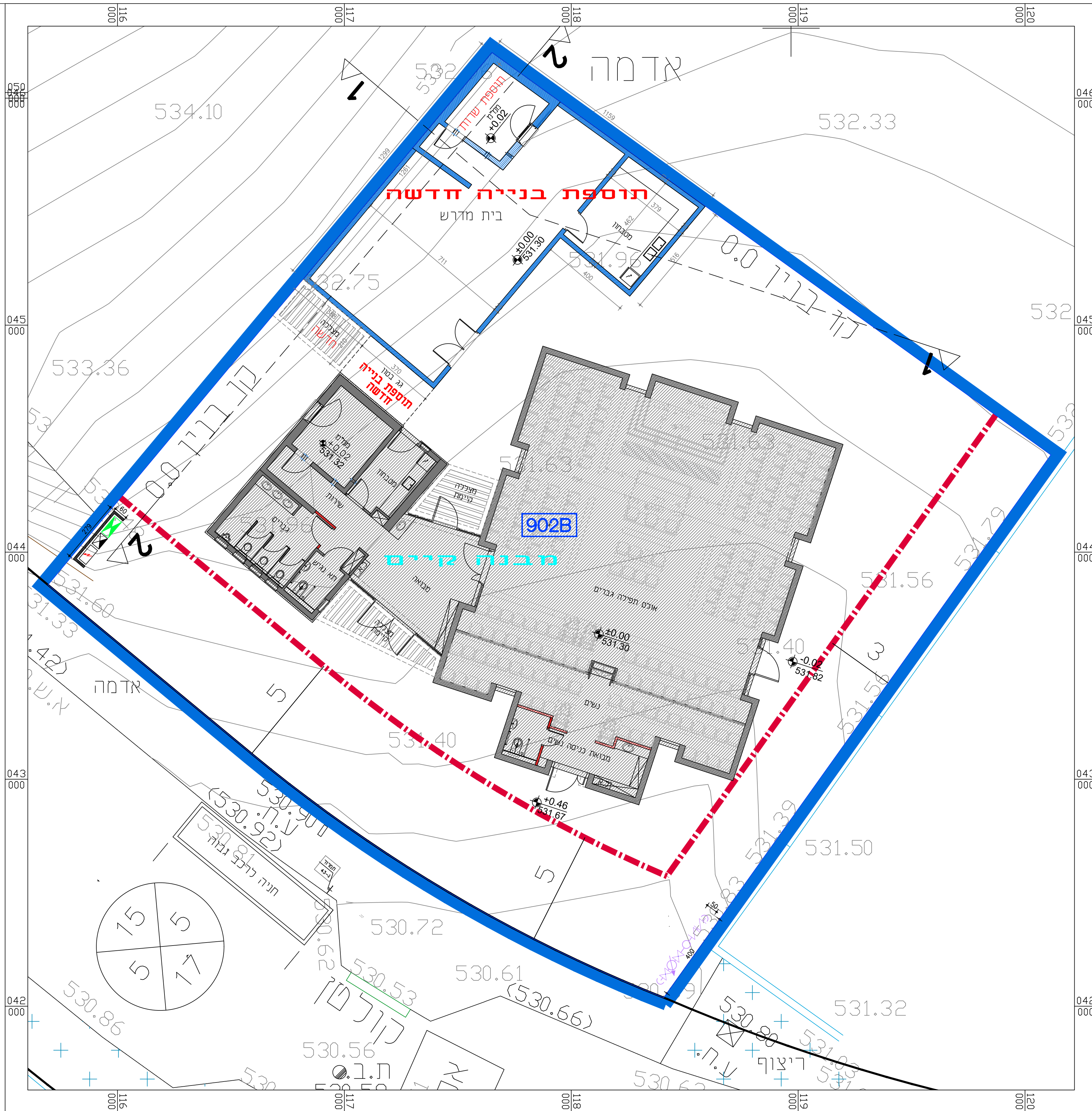

תכנית העמדה - קנ"מ 1:100

נספח בינוי

נספח לתכנית מסי 607-0707224

בית כנסת ברחוב גמלא,
שכי ממשית דימונה

גליון 1 מתוך 1

מנחה	תחולה
03.07.2019	תאריך עריכת הנספח
100	קנין
שם: אדרי יעקב פישר	עורך הנספח
תאריך: פישר אלחנני אדריכלים בע"מ	

מקרא

- גבול תכנית
- - - קו בנין
- 902B גבול תא שטח ומספרו
- מבנה קיים
- 15 מס' הדרך
- 17 קו בנין
- 17 רוחב הדרך