נספח בינוי, תנועה וחניה

605-0669895

רחוב גולומב 47 באר שבע

גליון 1 מתוך 1

תחולה	מנחה
תיאור	הצגת בינוי, הסדרי תנועה וחניה מוצעים.
תאריך עריכת הנספח	16.12.2020

תרשימים:

תכניות	קנ"מ:	1:250
חזיתות	קנ"מ:	1:250
חתך עקרוני	קנ"מ:	1:250
פרט מעלית רכב (דוגמא)	קנ"מ:	1:100
חתך רחי גולומב (תנועה)	קנ"מ:	1:100

שמות וחתימות:

עורכי הנספח	שם: רון פליישר	חתימה:
	תאגיד: פליישר+הדרי אדריכלים	
	שם: גילי אמסילי	חתימה:
	תאגיד: גילי אמסילי בע"מ	

תכניות:

קומת קרקע

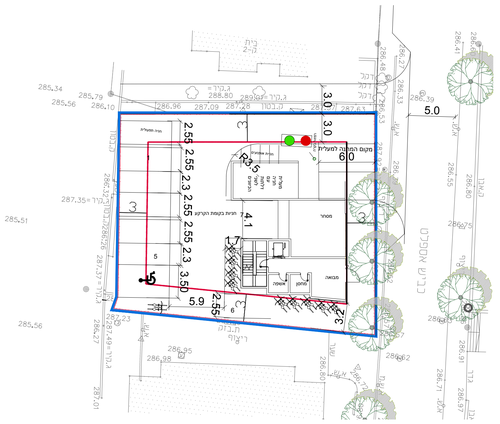

קומת מרתף

קומה טיפוסית 1-4

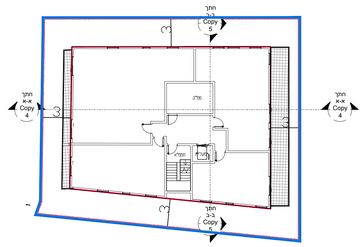

קומה 5

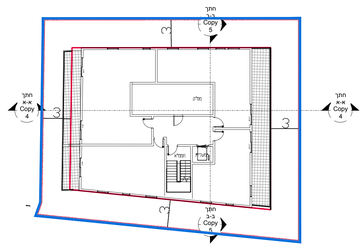

קומה 6

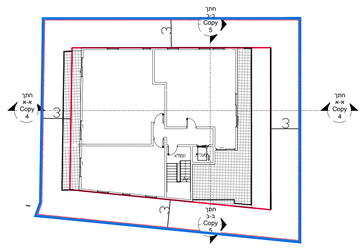

מאזן חניה

שטח/יעוד	רכב פרטי				חניית נכים לרכב נכים				חניית אופנועים				חניית אופניים				חניית תפעולית			
	חנות	מחוץ לתחום	דרוש	חסר	חנות	מחוץ לתחום	דרוש	חסר	חנות	דרוש	חסר		חנות	דרוש	חסר		חנות	מחוץ לתחום	דרוש	חסר
מגורים 23 יח"ד	1:0.75	18	18		1:0	0	0		1:1	3	3		1:1	23	23					
מסחר שטחים 52 מ"ר	1:50	1	1		1:200	1	1		1:300	1	1		1	1	1		1:400	1	1	
סה"כ		19	19			1	1	0		4	4	0		24	24	0		1	1	0

* חניה תפעולית לרכב מסוג מגרר

פרט עקרוני למעלית רכב

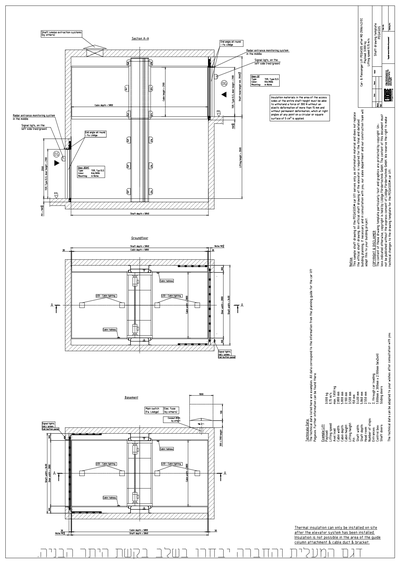

חתך תנועה עקרוני - רחי גולומב

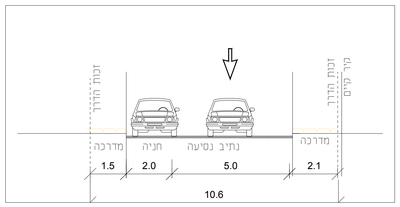

חזיתות לאורך ולרוחב המבנה כולל מבנים במגרשים סמוכים

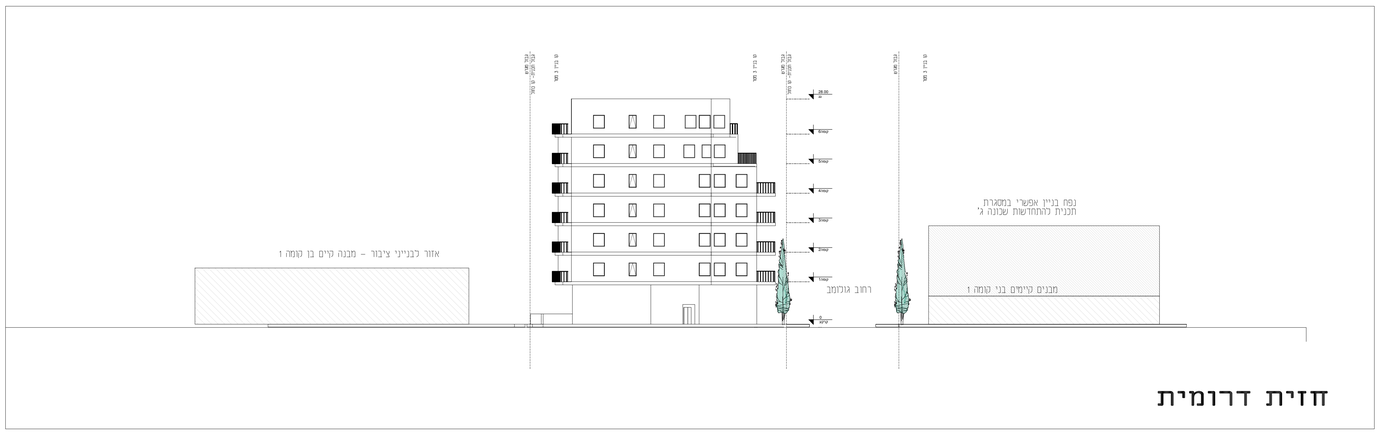

חזית דרומית

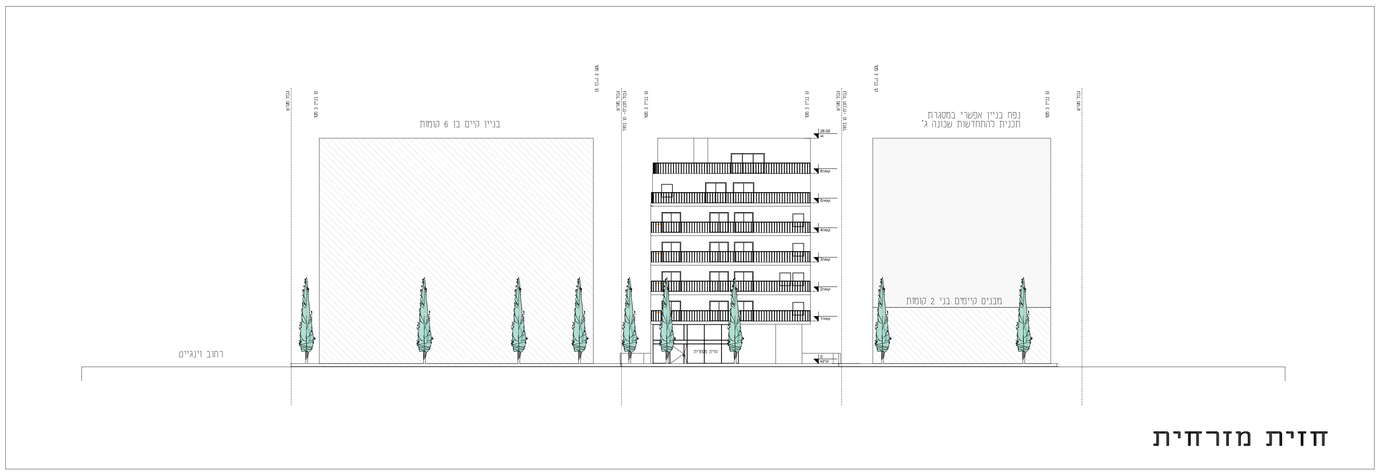

חזית מזרחית

מ"נהל התכנון
חוק התכנון והבניה, התשכ"ה - 1965
מחוז דרום
ועדה המחוזית לתכנון ובניה :
05/02/2020
להפקיד את התכנית
03/01/2021
תאריך יו"ר הוועדה/המחוזית
תכנית 605-0669895 16/12/2020 10:08:15