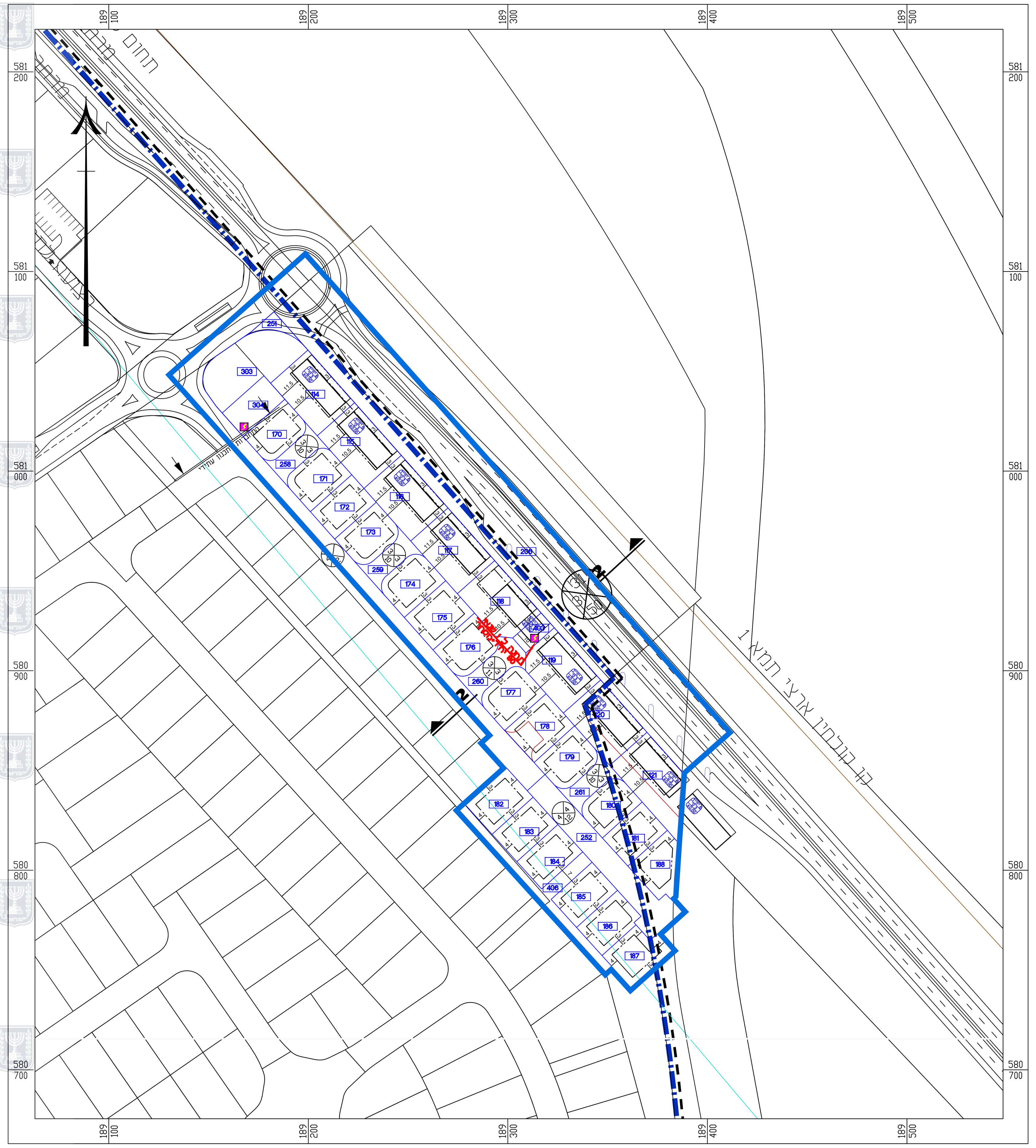

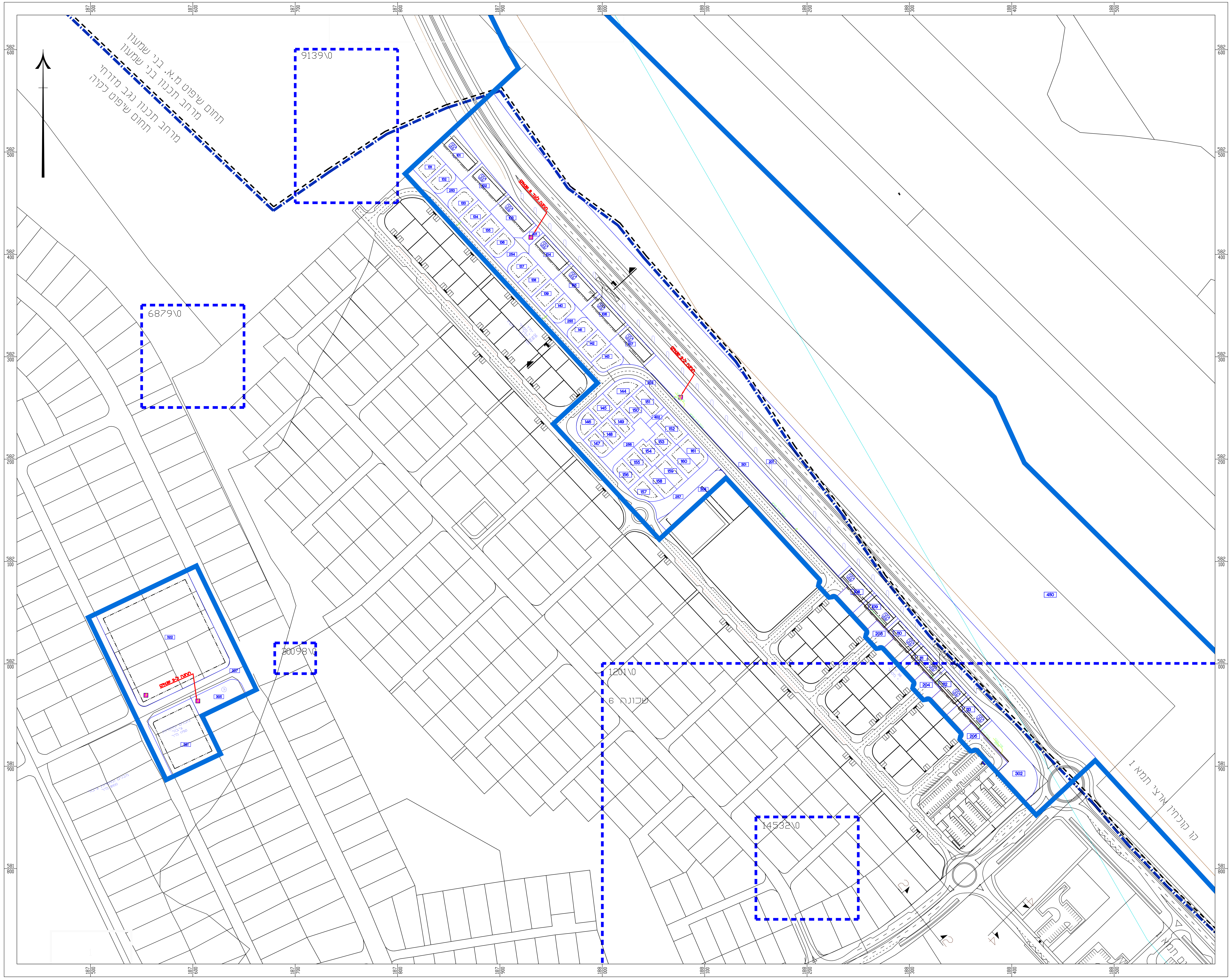

חשמל

נספח לתכנית מס' 652-0659169

לקיה
מגורים ומסחר לאורך כביש 31

גליון 1 מתוך 1

תחולה	מנחה
תיאור	הצעה למיקום תחנות שנאים
תאריך עריכת הנספח	12/05/2021
קנ"מ	1:1250
תרשימים נוספים	קנ"מ
תכנית בינוי	1:1250 -
חתכים	1:500

שמות וחתימות:

עורך הנספח	שם: דן שרון תאגיד: דן שרון-א.ב.מתכננים בע"מ	חתימה:

מקרא:

- תחנת שנאים ל-3 שנאים במידות של כ-11X4 מ'
- תחנת שנאים ל-2 שנאים במידות של כ-6X4 מ'
- תחנת שנאים ל-1 שנאי במידות של כ-4X4 מ'
- 3 מס' יח"ד שניתן לבנות במגרש

הערה: תחנות השנאים ייבנו בשצ'פים במרחק של 6 מ' מקו מגרש למגורים ו-10 מ' מגבול מגרש ציבורי למוסדות חינוך

מינהל התכנון
חוק התכנון והבניה, התשכ"ה - 1965
מחוז דרום
הוועדה המחוזית החליטה ביום :
15/03/2021
להפקיד את התכנית
21/06/2021
תאריך יו"ר הוועדה המחוזית