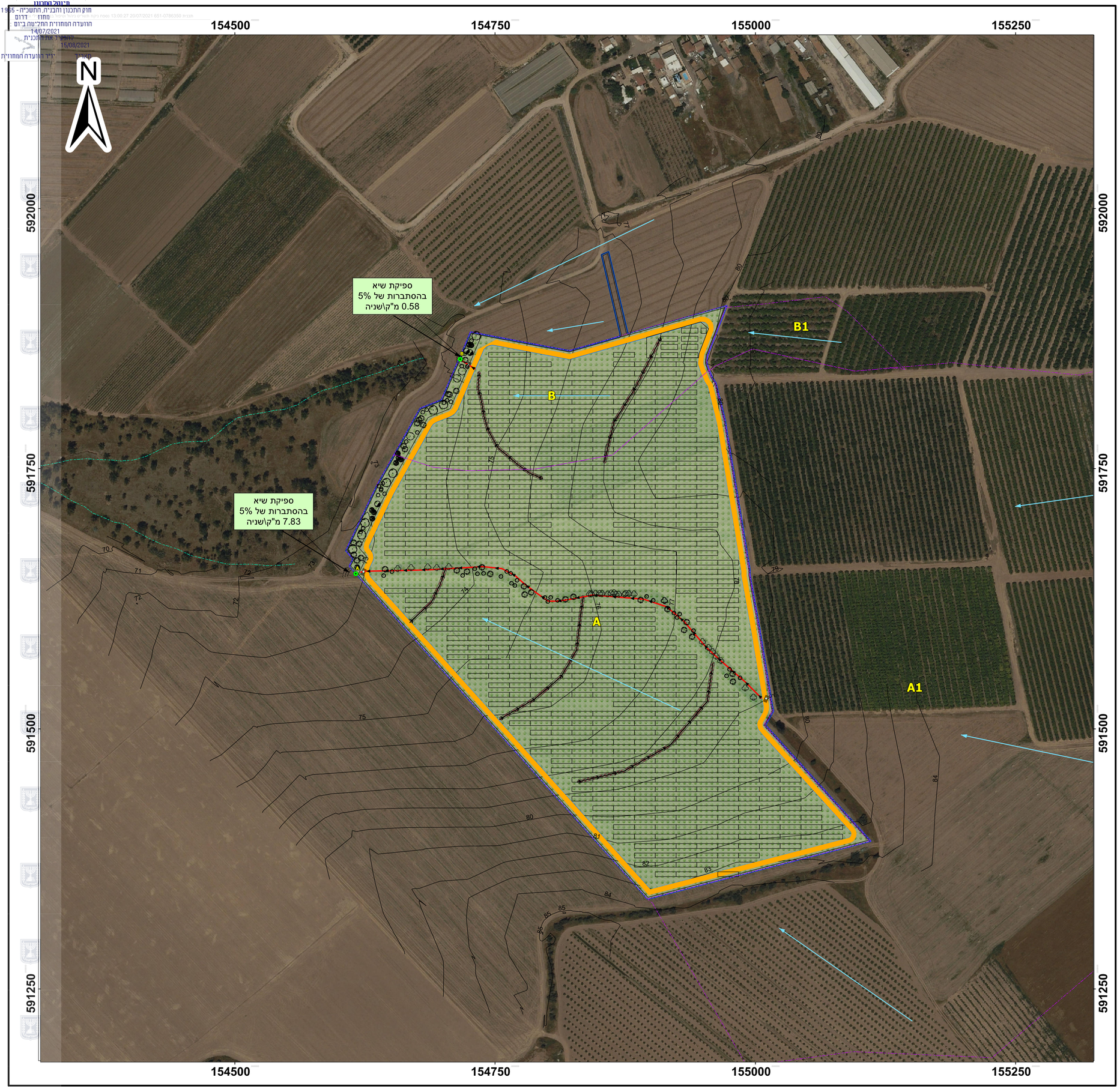

תשריט ניהול וטיפול במי נגר עילי וניקוז

נספח לתכנית מס' 651-0786350

מתקן פוטו וולטאי שוקדה

גיליון 1 מתוך 1

תחולה	מנחה
תיאור	
תאריך עריכת הנספח	07.2021
קנ"מ	1:1,250

שמות וחתימות:

עורך הנספח	שם: סגל, יעקב פרויס	חתימה:
	תאגיד: גיאו טבע ייעוץ סביבתי בע"מ	

מקרא

- גבול התכנית
- אגני משנה
- ערוץ מים טבעי
- פאנל סולארי
- נקודות מוצא
- קווי גובה

ניקוז מוצא

- כיסוי צמחי
- אמצעי פיזור נגר
- שיחים
- תעלות
- מעביר אירי

1:1,250

Meters

0 75 150 300