

**מינהל התכנון**  
חוק התכנון והבניה, התשכ"ה - 1965  
תכנית מס' 618-0819730 מ/07/2021  
מחוז דרום  
הוועדה המחוזית החליטה ביום: 15/08/2021  
להפקיד את התכנית 14/10/2021  
תאריך יו"ר הוועדה המחוזית תאריך

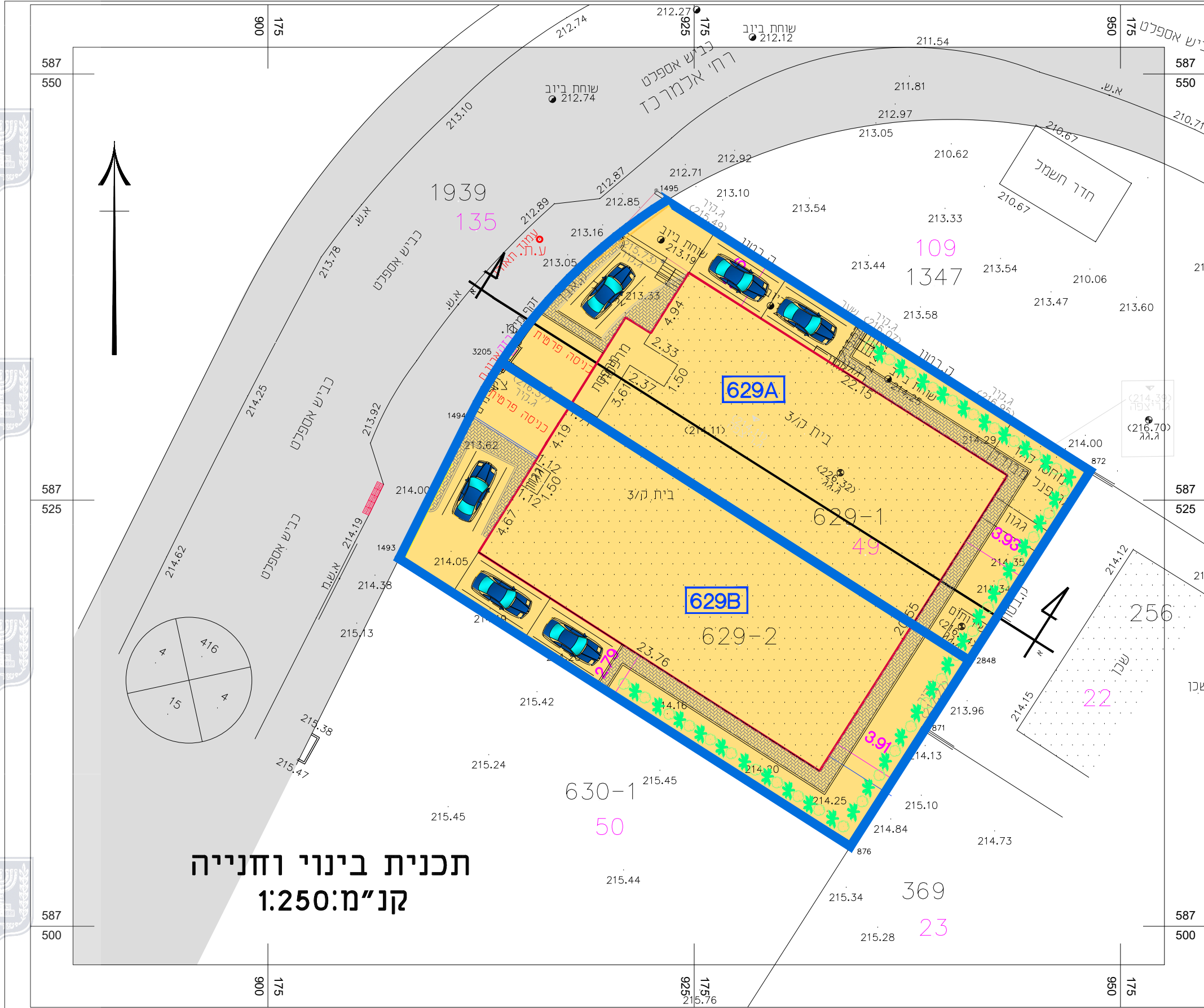

**תכנית בינוי וחנייה**  
**קנ"מ:1:250**

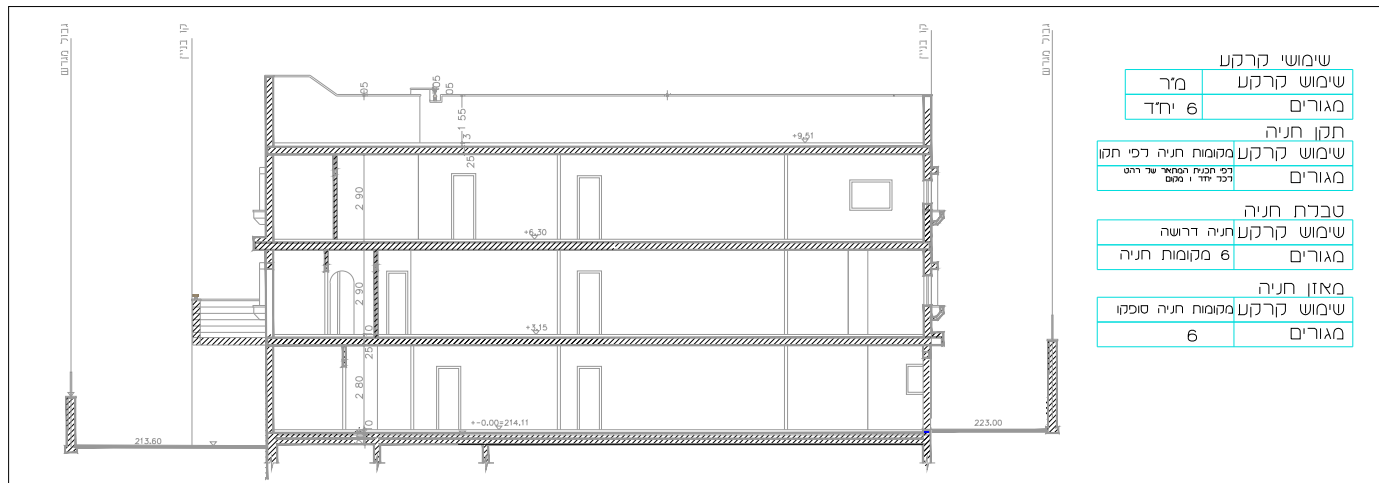

**חיתך א-א**  
**קנ"מ:1:250**

שימושי קרקע  
שימושי קרקע  
מגורים 6 יחיד  
תקני חניה  
שימושי קרקע מסומן חניה רכי חק  
מגורים  
טברת חניה  
שימושי קרקע חניה דרשה  
מגורים 6 מקומות חניה  
מאזן חניה  
שימושי קרקע מסומן חניה סמקו  
מגורים 6

**חוק התכנון והבניה, התשכ"ה - 1965**  
**תכנית מפורטת**

**מס" 618-0819730**

**מתחם 4 מגרש 629, רהט**

**נספח בינוי מנחה והסדרי תנועה גליון 01 מתוך 01**

שם הנספח	קני"מ
סצב מאושר	1:250
תרשים סביבה	-
תרשים נוסף	-
תרשים נוסף	-
תמונה נוספת	-

תאריך: 15/07/2021

**מקרא:**

- גבול תכנית
- מגורים
- דרך
- קו בניין
- חניה

**שמות וחתימות:**

**עורך התוכנית**  
שם: חתימה:  
אלשאפני יוסף  
תאריך: מהנדס בניין  
רשיון מס' 108296