

מפה להיתר בניה	
ישוב:	רהט שכ' 3
כתובת:	כתובת:
מספר סידורי:	מספר סידורי:
גוש:	100665
חלקה:	36
שטח בשלמות:	שטח רשום(מ"ר)
תכנית מפורטת:	4/40/33
מגרש:	138
שטח מגרש(מ"ר):	976

הערות

- גבולות שאינם מחוארים הם בלתי מסוייגים
- לא לצורכי רישום
- תוקף המפה שנה

נתוני רשת וגבולות

1.המדידה בוצעה ברשת: ישראל 2005/12
 2.נקודות הבקרה שעליהן מבוססת המדידה הן: 2G, 1LG.

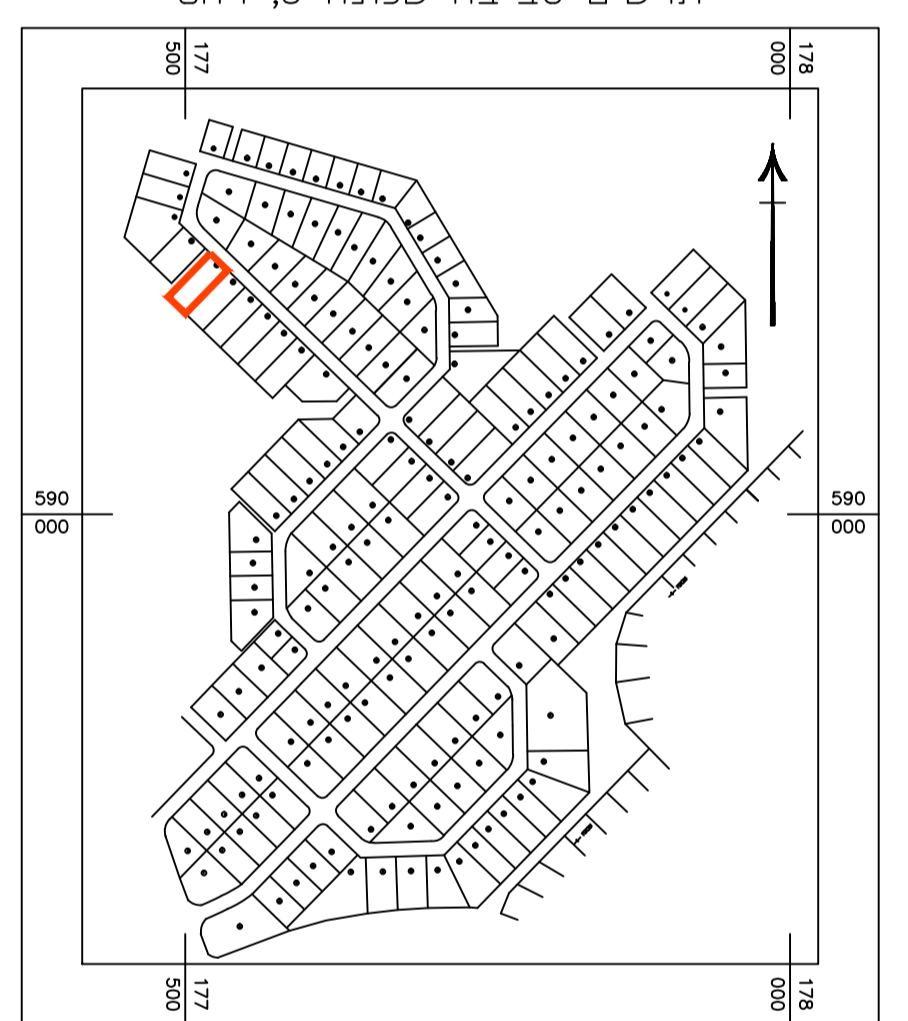

- מקרא
- נק גובה
 - קו גובה
 - עמוד תקשורת
 - מגוף מים
 - חא ביוב
 - עמוד תאורה
 - אבן שפה
 - קו בנין
 - גבול חלקה
 - גבול מגרש
 - נק גבול
 - סדר אשפה
 - קו אבן
 - בית
 - עץ
 - עץ פרי
 - גדר חייה
 - קו בטון
 - גובה בית
 - גובה קו
 - אבן גן

הצהרת המודד

אני מאשר כי מפה זו הוכנה ונערכה בקנה מידה 1:250 והיא העתק נכון של המפה הטופוגרפית על סמך מדידה שהסתיימה ביום: 01.09.2020

בהסתמך על בקרת איכות שביצעתי לנמפה זו אני מאשר את כל הפרטים ומאפייניהם שצוינו במפה. מודיקים כפי האמור: דרגת דיוק אופקי היא: 3. דרגת דיוק אנכי היא: 3.

המפה הוכנה כפי תקנות המדידות (מדידות ומיפוי). התשע"ו-2016. תאריך גמר התכנית: 01.09.2020.

ח.אוסקר גרינברג
 מספר רישון: 667

חתימה: ח.אוסקר גרינברג
 מודד מספר: 667

גרופ הנדסה ומדידות
 רדאד אבו גאמע ע.מ. 203198106
 מודד מוסמך מ"ר 667
 שוכן 4 בית 86
 טל: 054-2677255
 rdad122@gmail.com