נספח בינוי מנחה

לתכנית מס' 699-0894972

מתקן פוטו וולטאי אבו קרינאת

נספח לתכנית	נליון 1 מתוך 1
תחולה	מנחה
תאריך עריכת הנספח	27.02.2023
קנ"מ	1:1250
שמות וחתימות	
עורך הנספח	טרייס ין צבי — תאריך: 3.4 מתכנים

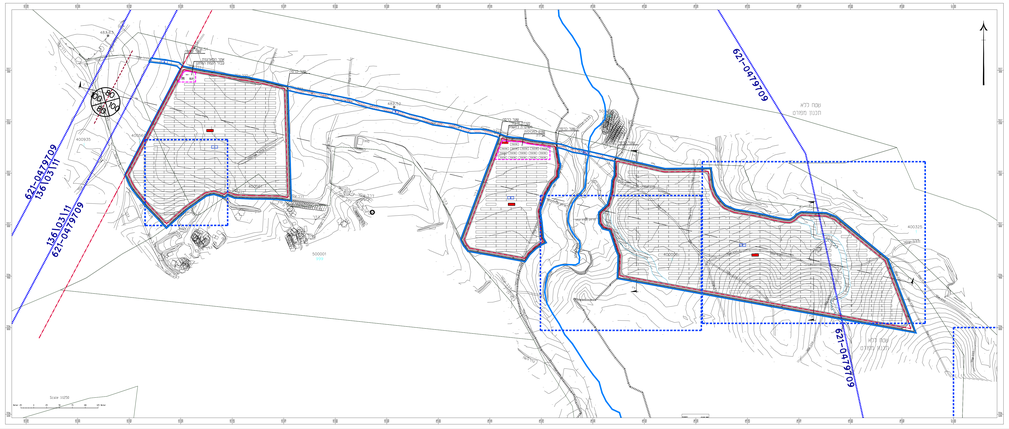

A.6.3 הגדרות לתוואי הפנים בשטח בטבלת הקואורדינטות

- מאזן הכמות בין חומר חציבה לחומר מילוי בשטח בתא הקטן הינו מאזן מלא ללא יתרות.
- השטחים בצבע לבן המוגדרים בתוך מלבנים הינם מחוצה לתחום.
- יש לבצע את כל עבודות הפיתוח בהתאם לנספח הנוף בתחילת ביצוע הפרויקט.
- הכנה: נטיעת מרווח שמאפר כל ר"מ לגדר, מדרגות לאיטום בקרקע ומדרגות בגבול תא מטען ר"מ.
- מגלגלים גלגלים בקצה מדרגות בגבול תא מטען ר"מ ר"מ מאפשרים.
- מדרגות בגבול תא מטען ר"מ ר"מ מאפשרים בגבול תא מטען ר"מ מאפשרים.
- מדרגות בגבול תא מטען ר"מ ר"מ מאפשרים בגבול תא מטען ר"מ מאפשרים.
- עבודות בגבול תא מטען ר"מ ר"מ מאפשרים בגבול תא מטען ר"מ מאפשרים.

A.7.2 הוראות בטיחות לאחרי על בטיחות בעבודה

- מדרגות אבן בגבול מדרגות בגבול תא מטען ר"מ ר"מ מאפשרים בגבול תא מטען ר"מ מאפשרים.
- הקמת מבנה מחסנים בגבול תא מטען ר"מ ר"מ מאפשרים בגבול תא מטען ר"מ מאפשרים.
- הקמת מבנה מחסנים בגבול תא מטען ר"מ ר"מ מאפשרים בגבול תא מטען ר"מ מאפשרים.

מחתכים קנ"מ 1:500

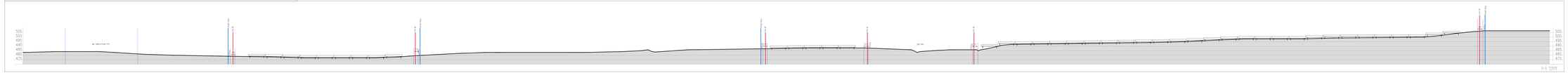

מחדר חשמל קנ"מ 1:100

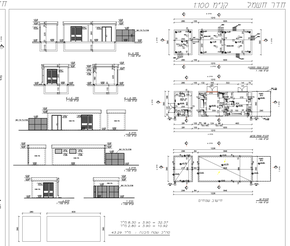

מחדר מחמר קנ"מ 1:100

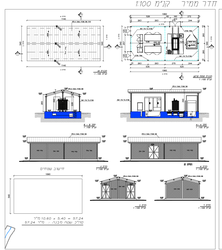

פרט שרטוט פאלים

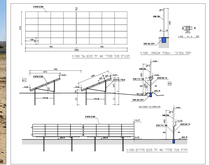

ההמיה-מבט מתחום דרך 80 לכיוון דרום מזרח

פרט עקרוני לגידור היקפי (ללא קנ"מ)

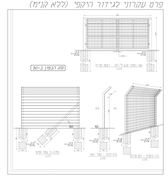

חתך א-א

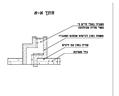

חתך ב-ב

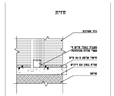

פרט מעבר בנ"מ לי בגידור בחמוני (ללא קנ"מ)

חתך-כביש שרדות מיפוסי, גדר וחאדה קנ"מ 1:50

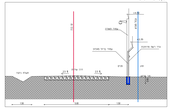

חתך 2-2
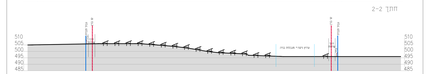
חתך 3-3