תכנית 605-1075126 20/04/2023 17:44:55 הפקה ביום

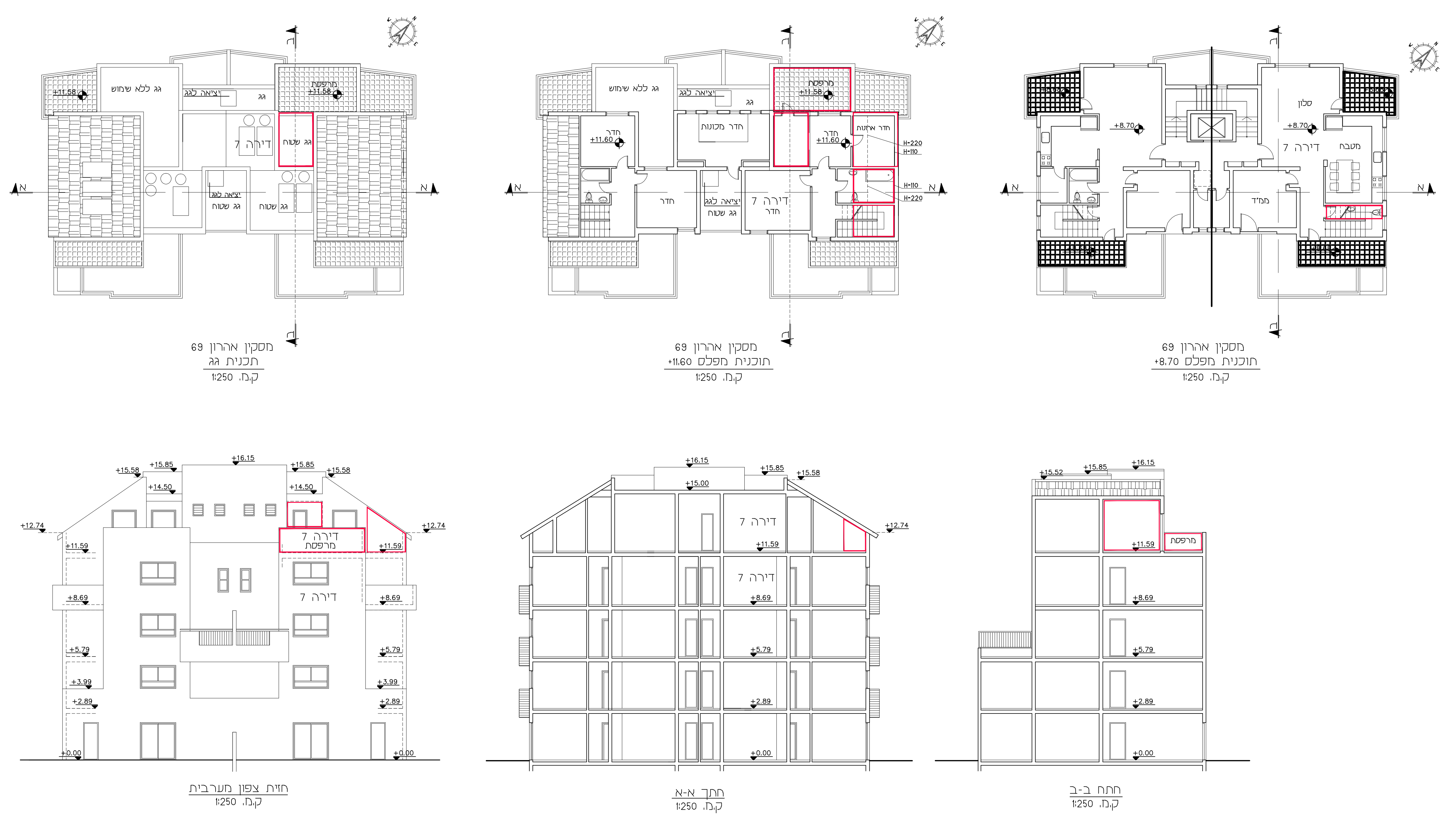

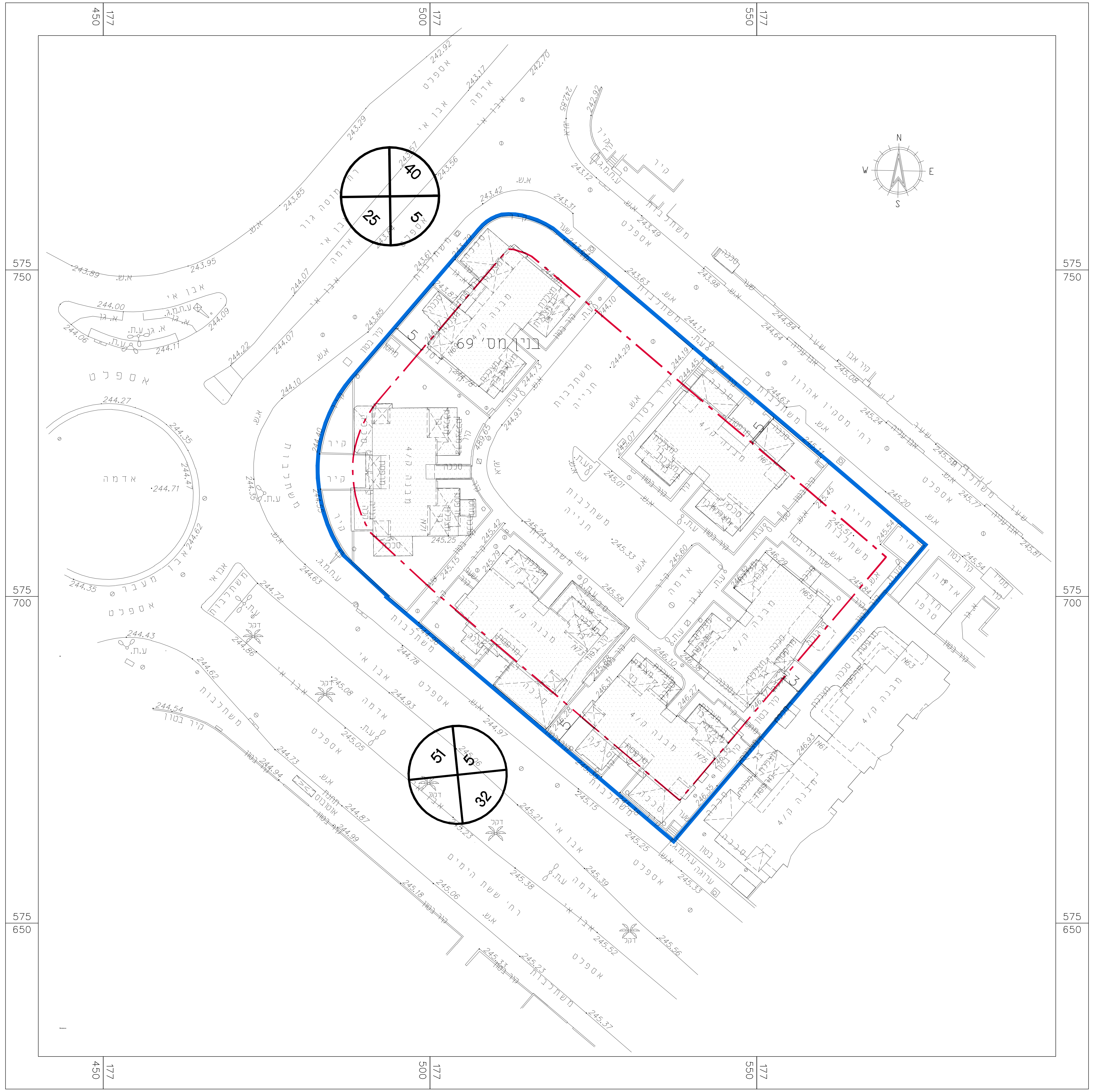

תכנית העמדה קנ"מ 1:500

חוק התכנון והבנייה, התשכ"ה - 1965
תכנית מפורטת

מס' 605-1075126

מגורים ברח' מסקין אהרון 69 במגרש 537 שכונה נווה מנחם, באר שבע

נספח בינוי מנחה המחייב לגבי מיקום התוספות	גליון 1 מתוך 1
מחוז	באר שבע
מרחב תכנון מקומי	באר שבע
רשות מקומית	באר שבע
ישוב	באר שבע
תאריך	20.04.2023

שם התרשים	קנ"מ
נספח בינוי	1:250, 1:500
תרשים נוסף	-
תרשים נוסף	-

שמות וחתימות:

מגיש הנספח	פזו לריסה כתובת: רח' מסקין אהרון 69/7, ב"ש טלפון: 050-7191201 פקס:	חתימה:
מגיש הנספח	פזו ויקטור כתובת: רח' מסקין אהרון 69/7, ב"ש טלפון: 050-7191201 פקס:	חתימה:
עורך הנספח	סבטלנה כצנלסון אדריכלית כתובת: חיים גרינברג 19/5, ב"ש טלפון: 054-4530016 פקס: 072-2578888	חתימה: דוא"ל: katsenelson.arch@gmail.com
גורם מאשר	שם: תאגיד:	תאריך: חתימה:

מקרא

- גבול תכנית
- קו בנין
- גבול תא שטח ומספרו
- גבול גוש
- בנין קיים
- מס' הדרך / קו בנין / רוחב הדרך