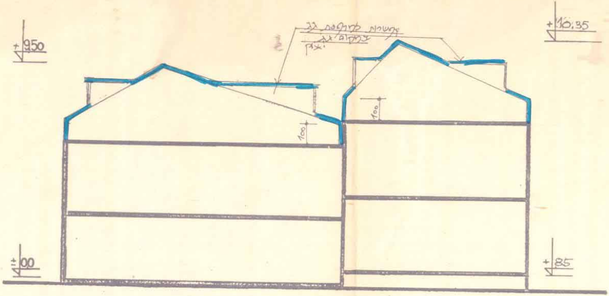
+950
+10.35
100
100
±00
+85

אפשרות לרעפים גג
במקום גג
יצוק

חתך א-א

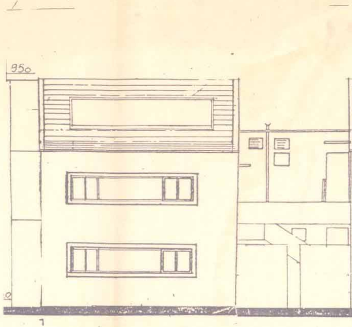

מזרחית 1:100

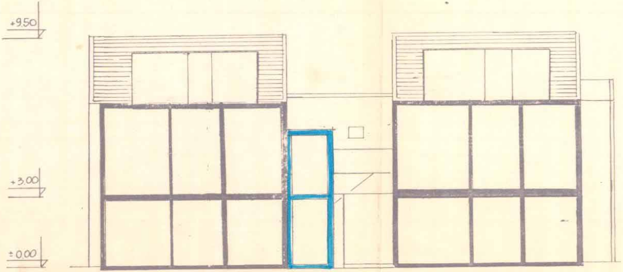

חתך ב-ב 1:100

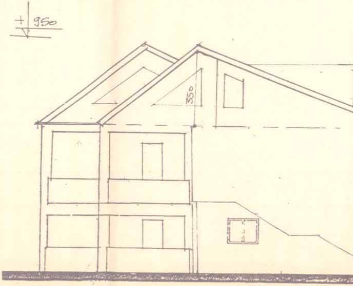

צפונית 1:100

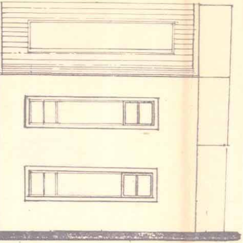

חזית

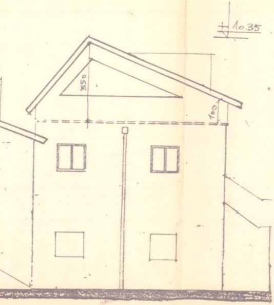
10.35
350
100

חזית

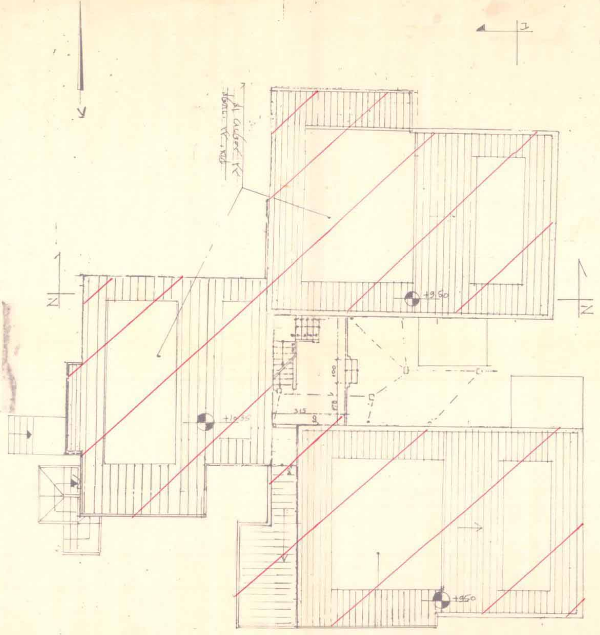
ב
+9.50
+10.35
+9.50
100
315
ב
ג
גג רעפים על
[illegible] גג [illegible]

תכנית גג 1:100

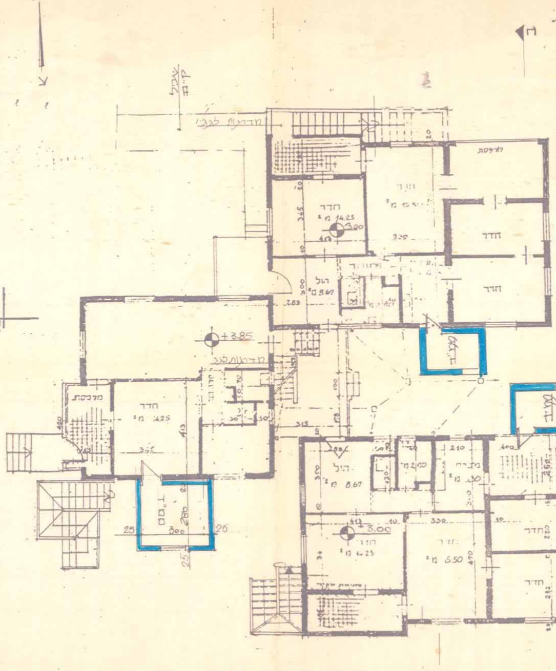
ח
א
שביל
ק"ם
מדרגות לגבי
לארפסת
חדר
חדר
14.25 מ²
3.80
345
413
15.5 מ²
320
חדר
חדר
מסדרון
הול
9.67 מ²
300
283
+3.85
מדרגות לגג
מרפסת
חדר
14.25 מ²
413
355
315
ממ"ד
25
300
286
25
25
הול
8.67 מ²
300
כביסה
מטבח
210
חדר
חדר
חדר
14.25 מ²
3.00
חדר
5.50 מ²
470
330

תכנית קומת קרקע 1:100

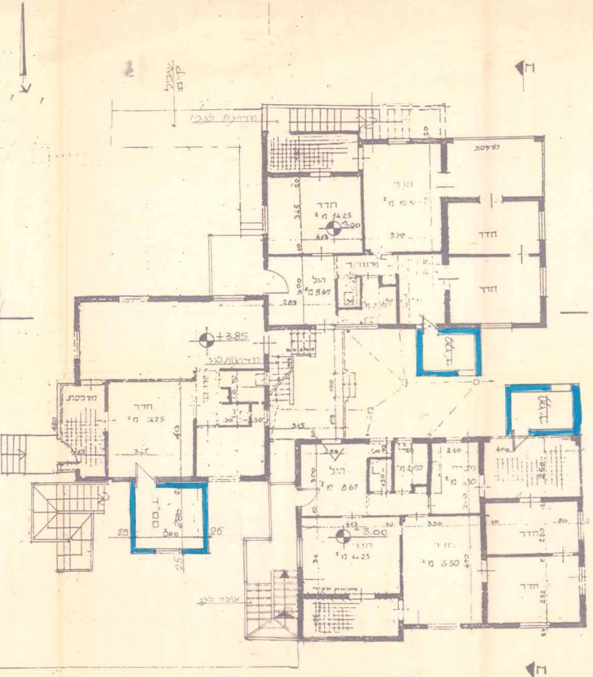
ח
א
שביל
ק"ם
מדרגות לגבי
20
לארפסת
חדר
14.25 מ²
3.80
345
413
חדר
15.5 מ²
320
חדר
חדר
מסדרון
הול
9.67 מ²
300
283
+3.85
מדרגות לגג
מרפסת
420
חדר
14.25 מ²
413
355
315
100
ממ"ד
25
300
286
26
25
הול
8.67 מ²
300
283
כביסה
מטבח
210
400
250
חדר
220
חדר
282
חדר
14.25 מ²
3.00
413
חדר
5.50 מ²
470
330
עולה לגג
ח

תכנית קומה א 1:100

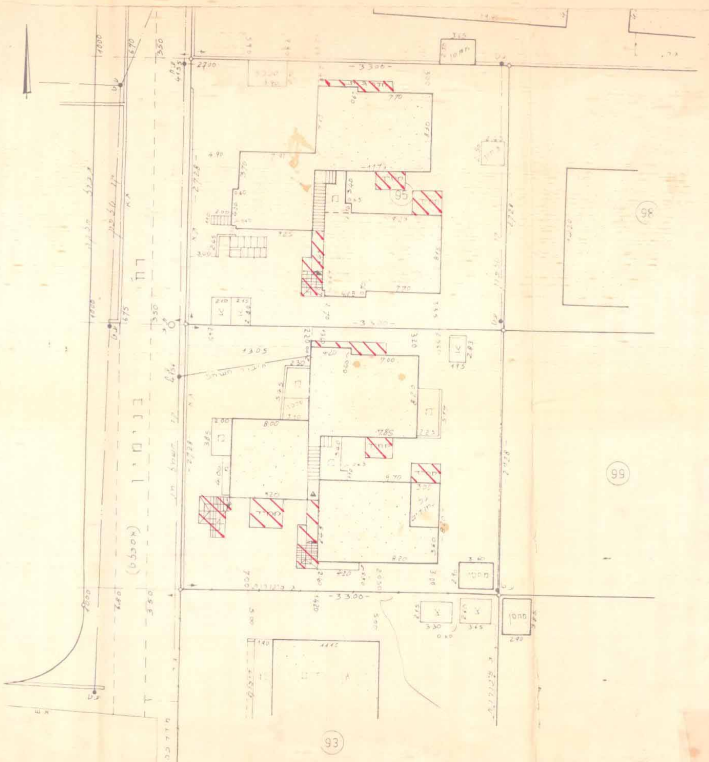
רח' בנימין (אספלט)
95
98
99
93
מחסן
-33.00-
-3300-
2728
350
1000

תרשים המגרש 1.250

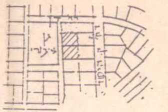

הסביבה 1:5000

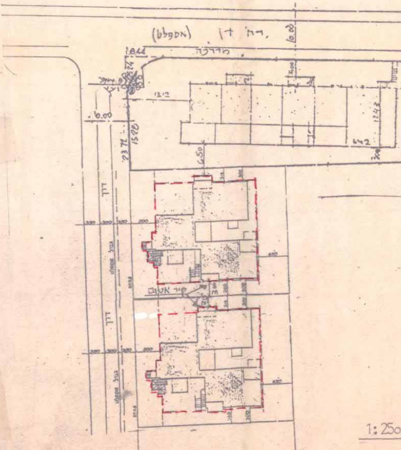
רח' דן (אספלט)
מדרכה
6.00
דרך
קיר אטום
1520
2372

1:250

קו בנין

תשריט בינוי יא

רח בנימין 32 - 30

גוש 11550 חלקה 94,95

הועדה המקומית לתכנון ולבניה־קריות
קרית מוצקין, קרית ביאליק, קרית ים
תכנית ב. ע. מפורטת מס׳ ק 346/ג
הומלץ להפקדה
בישיבה ה־ 499 ביום 29.3.93
יושב ראש הועדה
מהנדס הועדה

הודעה על הפקדת תכנית מס. ק 346/ג
פורסמה בילקוט הפרסומים מס. 4267
מיום 15.12.94

משרד הפנים מחוז היפה
חוק התכנון והבניה תשכ״ה—1965
אישור תכנית מס. ק 346/ג
הועדה המחוזית לתכנון ולבניה החליטה
ביום 29.3.95 לאשר את התכנית.
יו״ר הועדה המחוזית

עירית קרית ביאליק

הודעה על אישור תכנית מס. ק 346/ג
פורסמה בילקוט הפרסומים מס. 4336
מיום 16.8.95

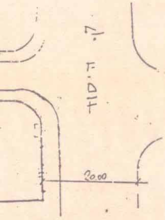
רח׳ היסוד
20.00

תכנית המגרשים