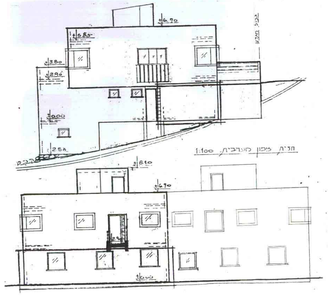

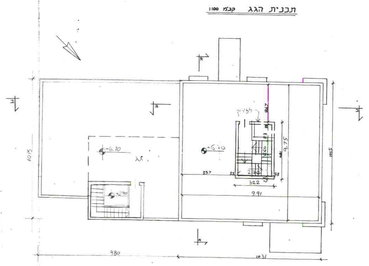

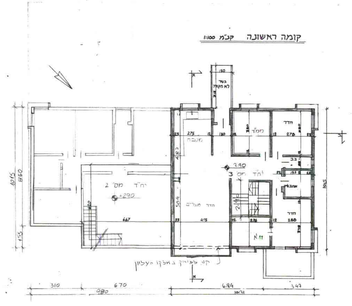

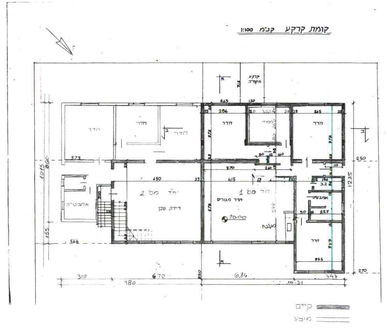

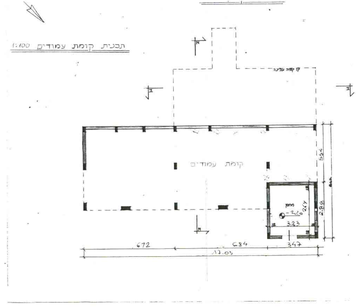

נספח בינוי

תכנית מפורטת מק/מב/זד הנקראת

"שינוי הוראות תכנון בחלקה 305 גוש 11231 ברח' ההשכלה בנצרת"

קב"מ - כמפורט

יוזם ומגיש התכנית- משפ' ליבו רח' ההשכלה 29
טל' 04-8216745

עורך התכנית- אדר' מרמבורג
רח' 1186 ק.מבנים טל' 04-8423701

כאמור אשור מר הקנים

תאריך- 27/9/97

הוגש לבדיקת הוועדה המקומית לתכנון ולבניה
ועדת מחוזית
מרחבי תכנון מקומי
מס' 477
תאריך 13.3.97
חתימה
הוגש לבדיקת הוועדה המקומית לתכנון ולבניה
ועדת מחוזית
מרחבי תכנון מקומי
מס' 477
תאריך 16.3.97
חתימה
הוגש לבדיקת הוועדה המקומית לתכנון ולבניה
ועדת מחוזית
מרחבי תכנון מקומי
מס' 477
תאריך 27/7/98
חתימה
הוגש לבדיקת הוועדה המקומית לתכנון ולבניה
ועדת מחוזית
מרחבי תכנון מקומי
מס' 477
תאריך 30.6.97
חתימה
הוגש לבדיקת הוועדה המקומית לתכנון ולבניה
ועדת מחוזית
מרחבי תכנון מקומי
מס' 477
תאריך 30.6.97
חתימה
הוגש לבדיקת הוועדה המקומית לתכנון ולבניה
ועדת מחוזית
מרחבי תכנון מקומי
מס' 477
תאריך
חתימה
הוגש לבדיקת הוועדה המקומית לתכנון ולבניה
ועדת מחוזית
מרחבי תכנון מקומי
מס' 477
תאריך
חתימה