

**חכ/298 - קרית חינוך**  
**למועצה האזורית חוף הכרמל**

נספח תנועה וחניה

עורך התכנית : יצחק פרוינד  
יועץ, תכנון, וקידום פרויקטים בע"מ  
רח דר-כוכבא 5 חיפה 33026  
טל : 04-8621429 פקס : 04-8621929

יועץ דרכים : אמי - מחום  
אדריכלים מהנדסים, יועצים ומודדים בע"מ  
רח הנביאים 28 חיפה 31044  
טל : 04-8672957 פקס : 04-8672268

קנה מידה : 1:500

החבלה למיתוח קיסריה  
ארטנו ג'וניור והשותפים בע"מ

הועדה המקומית לבניה ולתכנון עיר  
חוף כרמל  
**קריית חינוך**  
הכניסה: **298** חוף הכרמל  
הועברה לועדה המחוזית לבניה ולתכנון ערים  
עם התכלה לטתן תוקף  
בשייבה מס' **98004** תיום **29.05.98**

הועדה המקומית לבניה ולתכנון עיר  
חוף כרמל  
**קריית חינוך**  
הכניסה: **298** חוף הכרמל  
הועברה לועדה המחוזית לבניה ולתכנון ערים  
עם התכלה לטתן תוקף  
בשייבה מס' **96009** תיום **18.10.98**

**משרד המנים מחוז חיפה**  
חוק התכנון והבניה השכיח-1965  
**אישור תכנית מס. 298/ח**  
הועדה המחוזית לתכנון ולבניה החליטה  
ביום **6.9.98** לאשר את התכנית.  
יו"ר הועדה המחוזית

הודעה על יקודת תכנית מס. **298/ח**  
מורסמה בילקוט הפרסומים מס. **4628**  
תיום **11.3.98**

הודעה על אישור תכנית מס. **298/ח**  
מורסמה בילקוט הפרסומים מס. **4697**  
תיום **12.11.98**

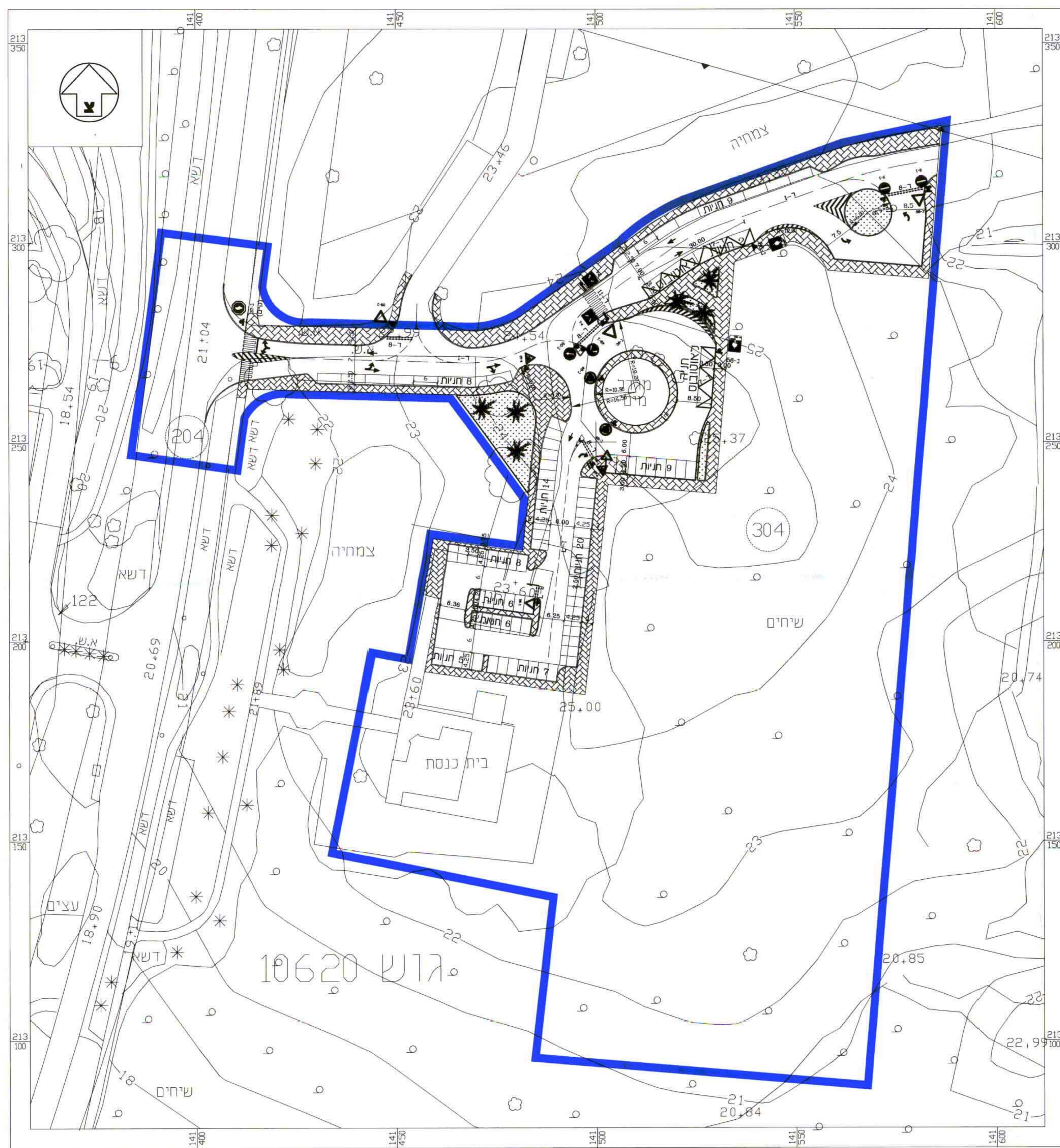

E:\KESARIA\W-SCHOOL\_Sun\_Aug\_16\_15:55:13\_1998  
Hewlett-Packard HP-GL/2 Plotter, C:\ACAD\DRIVERS\HPGL2\LA6893.CFG (1) HP-GL/2 ADI 4 2 Ver. 1.3 by Hewlett-Packard