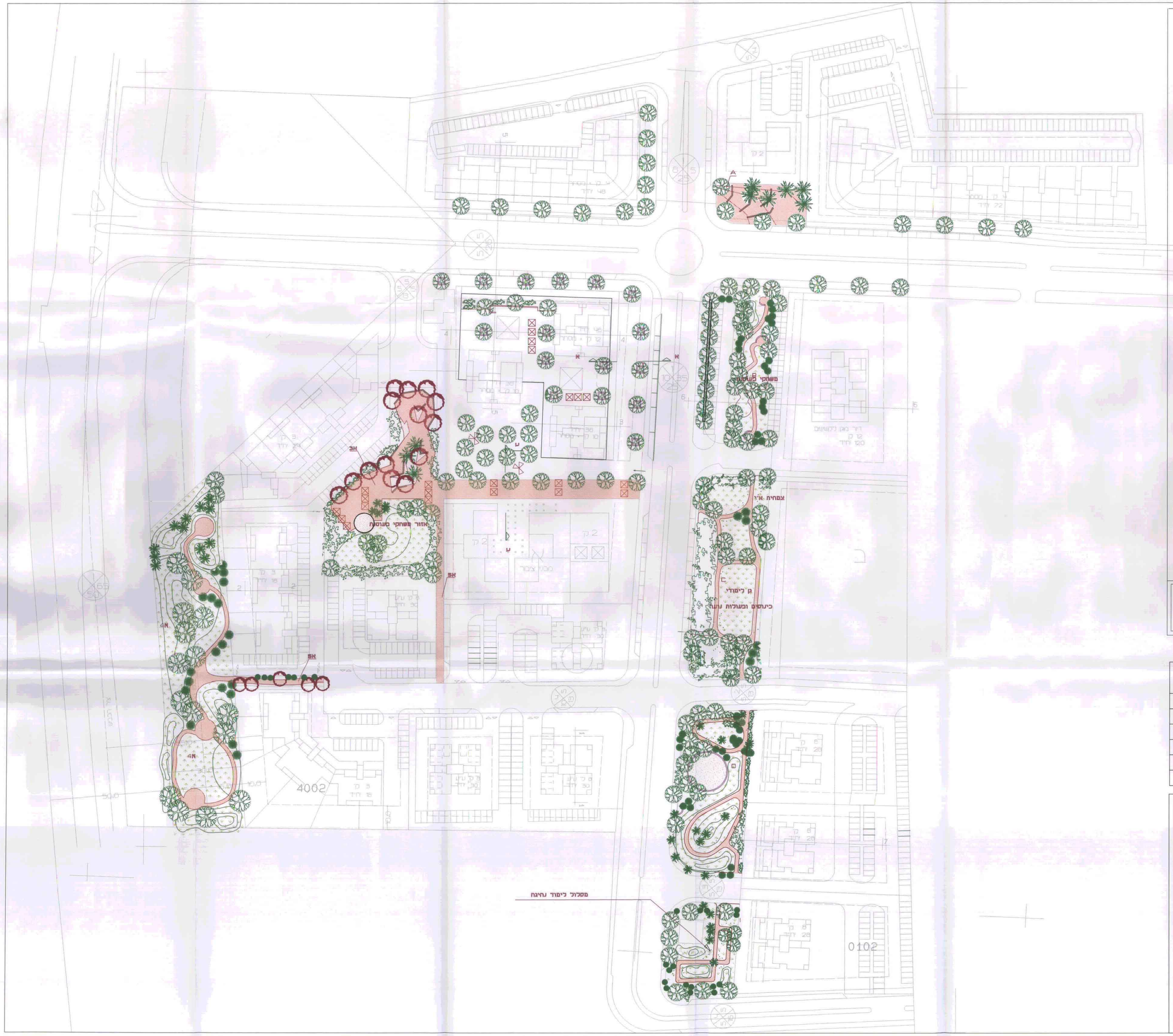

מחוז חיפה

מרחב תכנון מקומי-מורדות כרמל

טירת כרמל

תכנית מפורטת מס/448

שכונת דרומית-ז'בוטינסקי

נספח נוף

קנ"מ 1:500

רשם התכנון והבניה המש"ל - 1965
רשות מקומית לתכנון ולבניה
מורדות הכרמל
תכנית 8.מ.ל מס' 448/א
נדונה בישיבה מס' 152 מתאריך 14/6/94
הוחלט להפקיד את התכנית
עם הסלמה כפי הנדון לעיל
מהנדס הרשות

רשם התכנון והבניה המש"ל - 1965
רשות מקומית לתכנון ולבניה
מורדות הכרמל
תכנית 8.מ.ל מס' 448/א
נדונה בישיבה מס' 152 מתאריך 14/6/94
הוחלט להעביר הפקדת לאישור לוועדה
שם הוועדה המקומית

משרד הפנים מחוז חיפה
חוק התכנון והבניה תשכ"ה-1965
אישור תכנית מס. 448/א
הוועדה המחוזית לתכנון והחליטה
ביום 12.7.99 לאשר את התכנית.
יו"ר הוועדה המחוזית

הודעה על הפקדת תכנית מס. 448/א
פורסמה בילקוט הפרסומים מס. 4737
מתאריך 25.3.96

הודעה על אישור תכנית מס. 448/א
פורסמה בילקוט הפרסומים מס. 4873
מתאריך 15.5.99

אין לנו התנגדות עקרונית לתכנית, בתנאי שזו תהיה מתואמת עם רשויות התכנון הרלוונטיות.
בתחום חלות לגבי תחום מקרקעי המדינה בלבד, אין בה כדי לחייבנו, כל חלק לשטח התכנית שאינו חלקנו, שאינו מאושרת בהתאם לדין, ואשר לגביה לא ניתנה הקצאה ע"פ הנהלים הנ"ל, לבין הרשות הרלוונטית, לגבי הקצאת הקרקע לצורך הפקעה, לפי הנוהלים הנ"ל.
אין לראות בכל אמור לעיל כדי לגרוע מזכויות המדינה, לרבות בכל הנוגע לבעלות, בכל חלק מהשטח המיועד לפיתוח, אשר לגביו לא הוגשה בקשה לרישום בפנקס הבתים, לפי חוק הסדר הקרקעות (שלבים) תשכ"ו-1969 ו/או לגביו לא הוגשה בקשה לרישום בפנקס הבתים, לפי חוק הסדר הקרקעות (שלבים) תשכ"ו-1969 ו/או לגביו לא הוגשה בקשה לרישום בפנקס הבתים, לפי חוק הסדר הקרקעות (שלבים) תשכ"ו-1969 ו/או לגביו לא הוגשה בקשה לרישום בפנקס הבתים, לפי חוק הסדר הקרקעות (שלבים) תשכ"ו-1969 ו/או לגביו לא הוגשה בקשה לרישום בפנקס הבתים, לפי חוק הסדר הקרקעות (שלבים) תשכ"ו-1969 ו/או לגביו לא הוגשה בקשה לרישום בפנקס הבתים, לפי חוק הסדר הקרקעות (שלבים) תשכ"ו-1969 ו/או לגביו לא הוגשה בקשה לרישום בפנקס הבתים, לפי חוק הסדר הקרקעות (שלבים) תשכ"ו-1969 ו/או לגביו לא הוגשה בקשה לרישום בפנקס הבתים, לפי חוק הסדר הקרקעות (שלבים) תשכ"ו-1969 ו/או לגביו לא הוגשה בקשה לרישום בפנקס הבתים, לפי חוק הסדר הקרקעות (שלבים) תשכ"ו-1969 ו/או לגביו לא הוגשה בקשה לרישום בפנקס הבתים, לפי חוק הסדר הקרקעות (שלבים) תשכ"ו-1969 ו/או לגביו לא הוגשה בקשה לרישום בפנקס הבתים, לפי חוק הסדר הקרקעות (שלבים) תשכ"ו-1969 ו/או לגביו לא הוגשה בקשה לרישום בפנקס הבתים, לפי חוק הסדר הקרקעות (שלבים) תשכ"ו-1969 ו/או לגביו לא הוגשה בקשה לרישום בפנקס הבתים, לפי חוק הסדר הקרקעות (שלבים) תשכ"ו-1969 ו/או לגביו לא הוגשה בקשה לרישום בפנקס הבתים, לפי חוק הסדר הקרקעות (שלבים) תשכ"ו-1969 ו/או לגביו לא הוגשה בקשה לרישום בפנקס הבתים, לפי חוק הסדר הקרקעות (שלבים) תשכ"ו-1969 ו/אריאל שוורצמן
מנהל מקרקעי ישראל
מחוז חיפה
מתאריך 13.4.99

מיכאלה סרבי
אדריכלית נוף

N

מקרא

- ברגולה
- ספסל משולב בערוגה לעץ
- ערוגה עם חופוי טוח
- ארגז חול
- ספסל בנוי
- פסל סביבתי

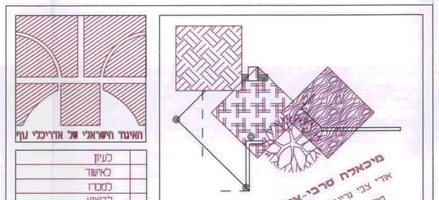

מיכאלה סרבי-אדריכלית נוף
אדי צבי 15 רחוב 34757
טלפון: 04-8243-823

השינוי הישראלי של אדריכלי נוף

כעין	
לאישור	
למסמך	
לביצוע	

סוג	
אדריכל	
אדא	
אדם	
נתן	
יאו	
שם	J8-NOF
הנחיה	
גליון	90/150
קנ"מ	1:500
תאריך	15-11-98

הפקה:
גורדת מחוות - חפה
מערכת מקרקעי ישראל
חברה כלכלית
עירית טירת הכרמל
אדר' ג. רחם

שם	טירת חכרמל שכונת דרומית-ג'בוטינסקי
נושא	נספח נוף
גליון מס'	1