

נספח טכניתי להיתר בנייה מס' 1707 א' / חפ' 20.8.02

30/1

מחוז חיפה

מרחב תכנון מקומי חיפה

תכנית מספר

חפ' / 1707 א' מס' 1707 א' במחוז חיפה

שינוי יעוד אזור מיוחד ושטח רכבת באזור תעשייה אדמירליטי

נספח הגבלות בניה בטיחות טיסה לרבות רצועת הבטיחות, רעש ממוסטים והפחתת סכנת ציפוף לתעופה

יזום התכנית : מנהל מקרקעי ישראל בעלי הקרקע : מדינת ישראל עורך התכנית : יצחק פרוינד יעוץ, תכנון, קידום פרויקטים בע"מ רח' יפו 145א, חיפה 35251 חל: 04-8514999, פקס: 04-8514455

תאריך: 28.8.02 מחוז חיפה

קנה מידה : 1:2500

הועדה המקומית לתכנון ולבניה - חיפה
תכנית ת.ג. מס' חפ' / 1707
חומלץ להפקדה
בישיבה ח' 85
מס' 9478-106
י"ר ד"ר יצחק פרוינד
מנהל העיר

הודעה על הפקדת התכנית מס' 1707 א' / חפ' פורסמה בילקוט הפרסומים מס' 5051 מיום 4.2.02

משרד הפנים מחוז חיפה חוק התכנון והבניה תשכ"ח-1965
אישור תכנית מס' חפ' / 1707 א' הועדה המחוזית לתכנון ולבניה החליטה ביום 29.5.02 לאשר את התכנית. יו"ר הועדה המחוזית

הודעה על אישור תכנית מס' חפ' / 1707 א' פורסמה בילקוט הפרסומים מס' 5129 מיום 14.11.02

מקרא:

- גבול התכנית
- גבול תכנית אחרת
- מספר הדרך
- קו בנין קדמי, במסרים
- רוחב הדרך, במסרים
- דרך לביטול
- גבול חלקה רשומה
- גבול חלקה רשומה לביטול
- גבול מגרש בתכנית חפ' / 1707
- גבול מגרש מוצע
- מספר חלקה רשומה
- מספר מגרש מוצע
- מספר מגרש בתכנית מאושרת
- גבולות בניה לגובה
- קווי תח"ר (תחזית חשיפה לרעש ממוסטים)
- קטע השקמ"א א'
- קו בנין משטח רכבת
- תחום הגבלות בניה לבטיחות טיסה
- קו חשמל
- מבנה להריסה
- פרוודור צנת החמ"ס

הערה : התכנית נמצאת באזור ציפורים א' כל המידות נתונות במסרים

תאריך : 17.09.1996
עידכון להפקדה : 30.10.2000
חאריך למחן חוקף : 7.07.2002

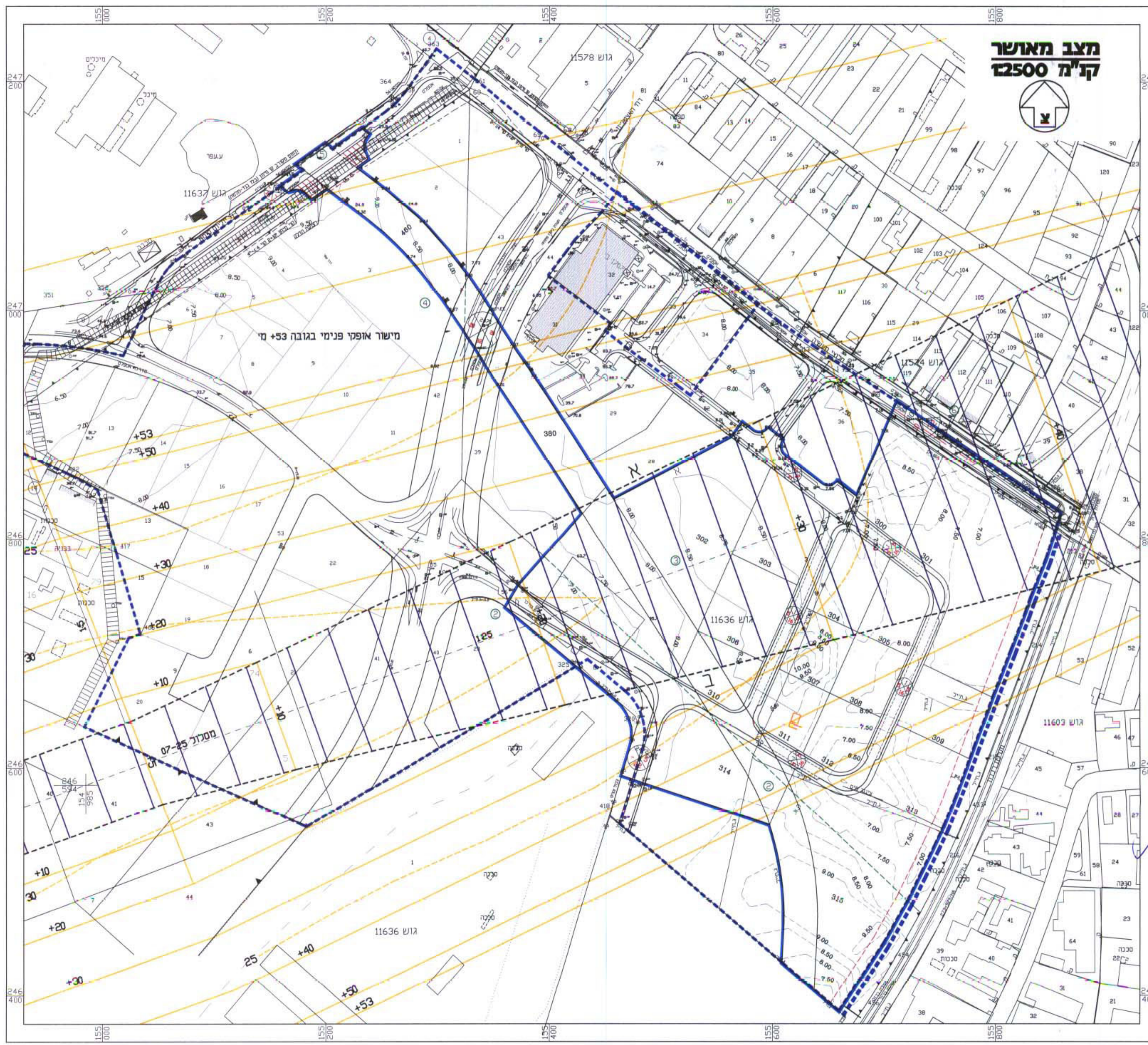

מצב מאושר
ק"ה 2500

