

3-4247

### נספח בנין

מצורף לחכירת מפורטת מס. טב/מק/218 אשר תקרא 'בנין ציבורי רח' ריחוניס' ו' יום החכירה: סגל יחזקאל רובינר בניס  
 שורף החכירה: שנת פיק' 48 קריית מוצקין 3000

הודעה על אישור תכנית מס. טב/מק/218 פורסמה בילקוט הפרסומים מס. 50777 מיום 23.5.02

טו' רישום: **בית ריסון**  
**קריית טבעון**

טו' רישום:

מס' מידות	המדינה	שם נקודת
5.6.2001	ישראל	8.1.2002
מס' מידות	שם	מס' מידות
8.1.2002	ה-מחוז-הרפאים	A3
מס' מידות	שם	מס' מידות
8.1.2002	ה-מחוז-הרפאים	A3

נוטר פיק' רח' קק' 48 ק. טבעון 04-9831201  
 38833 מס רשום  
 04-9831992 טל  
 04-9831201 פקס  
 pickarc@netvision.net.il

ועדה המקומית קריית טבעון 218/מק/26  
 הפקדת תכנית מס. טב/מק/218  
 העדה המקומית החליטה להעביר את התכנית בישיבה מס' 2001009 ביום 30.4.01

הודעה על אישור תכנית מס. טב/מק/218 פורסמה בילקוט הפרסומים מס. 50777 מיום 23.5.02

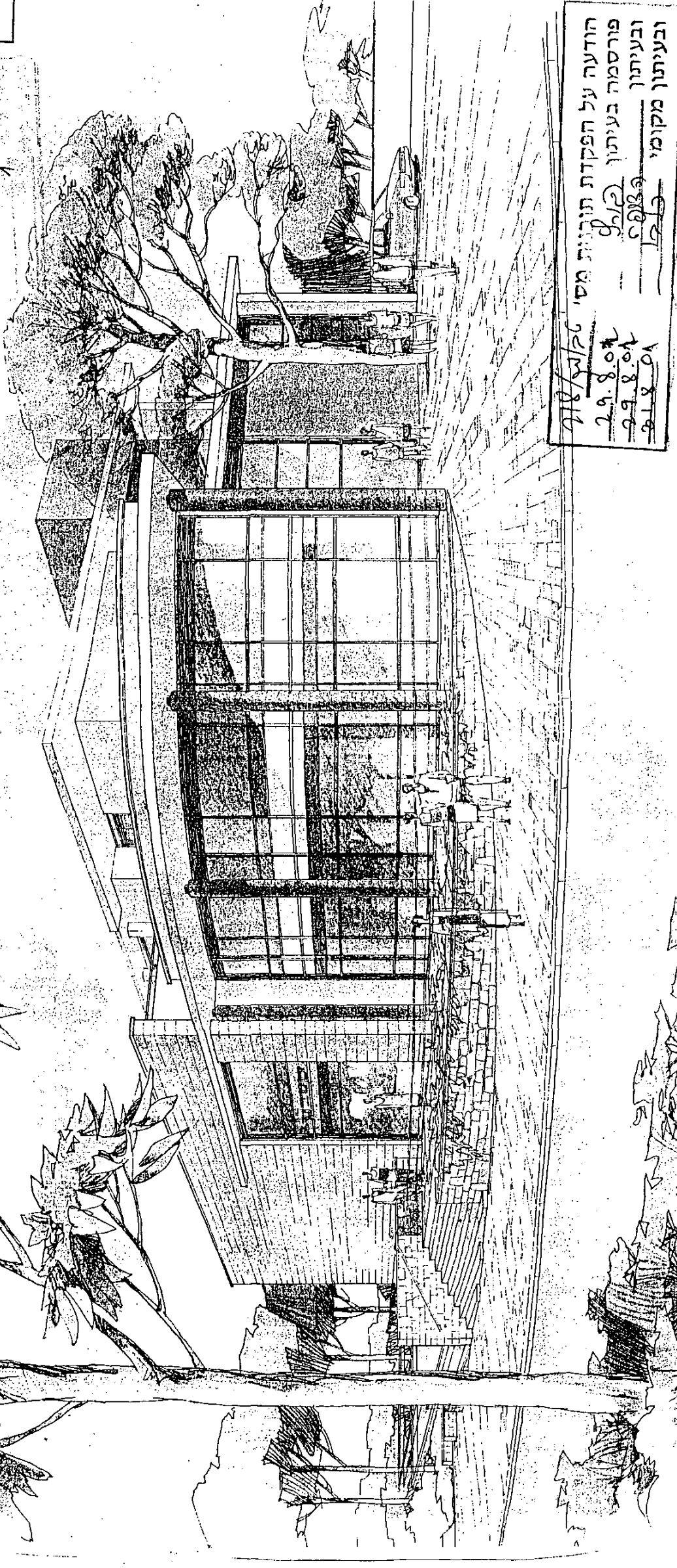

ועדה מקומית קריית טבעון 218/מק/26  
 אישור תכנית מס. טב/מק/218  
 העדה המקומית החליטה לאשר התכנית בישיבה מס' 2002002 ביום 21.1.2002

הודעה על הפקדת תכנית מס. טב/מק/218 פורסמה בילקוט הפרסומים מס. 50777 מיום 14.10.2001

הודעה על הפקדת תוכנית מס. טב/מק/218 פורסמה בעיתון ובתערוכה ובתערוכה מקומי  
 הודעה על הפקדת תוכנית מס. טב/מק/218 פורסמה בעיתון ובתערוכה ובתערוכה מקומי

הודעה על אישור תוכנית מס. טב/מק/218 פורסמה בעיתון ובתערוכה ובתערוכה מקומי  
 הודעה על אישור תוכנית מס. טב/מק/218 פורסמה בעיתון ובתערוכה ובתערוכה מקומי

סגל יחזקאל רובינר בניס  
 רח' כלמית 7 ק. טבעון  
 512755455 פקס

מס' רישום: 12-3-2002  
 2 3 7 2

נספח בינוי

שם הפרויקט:  
**בית ליטון**  
קרית סבעון

שם החברה:  
**תכנית מפלס ±0.00**

שם מידה:	1:250
תאריך:	5.6.2011
מספר עריכה:	8.1.2012
מספר:	1
עורך:	
מאתר:	
שם:	
שם החברה:	ח-טבע-הלבנה
גודל העמוד:	A3

ענת פיקר  
רח' קלר 43 קריית סבעון 3400  
טל: 04-9839922  
pickarc@netvision.net.il

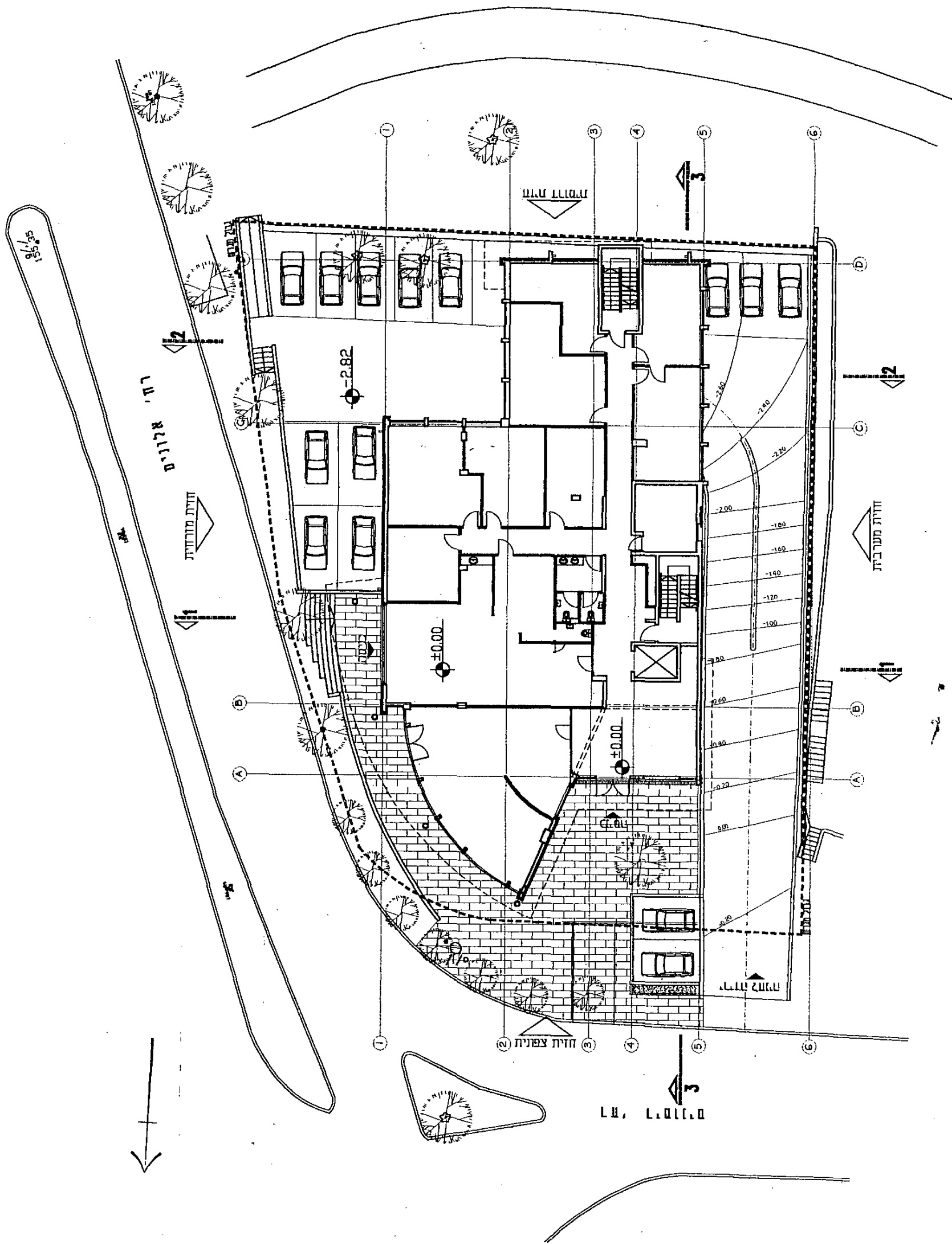

נספח בניין

שם הפרויקט:  
**בית לימון  
קריה מבטון**

שם התוכנית:  
**תכנית מפלס +3.53**

שטח מיועד	1250
שטח בנייה	5,620.1
שטח ייעוץ	8,120.2
שטח	
תוכנית	
שם המערכת	א-טוב-הקטן
שם המערכת	A3

ענת פיק  
רח' קמח 43 תל אביב 6000  
טל 04-6339927 פקס 04-6332004  
pickard@pickard.com.il

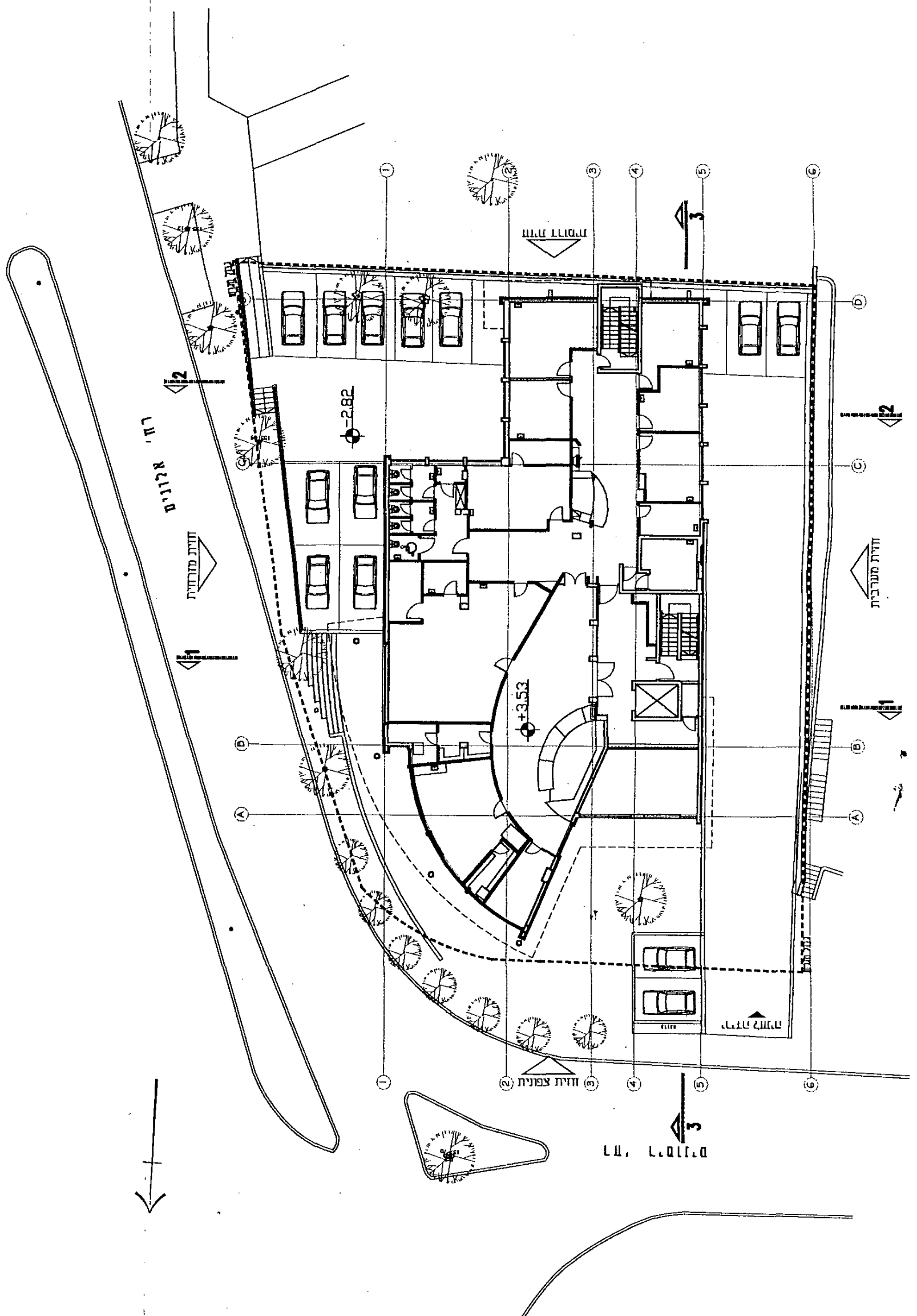

נספח בניין

שם הפרויקט:

בית ריסון  
קרית סבסון

שם תוכנית:

תכנית מפלס +7.23

שטח מיתר:

5.6.2001

תאריך מיתר:

8.1.2002

שם מינהל:

משרד התכנון והבנייה

שם המנהל:

א.ג.

קוד המינהל:

א.ג.

שם המינהל:

משרד התכנון והבנייה

שם המנהל:

א.ג.

קוד המינהל:

א.ג.

שם המינהל:

משרד התכנון והבנייה

שם המנהל:

א.ג.

קוד המינהל:

א.ג.

שם המינהל:

משרד התכנון והבנייה

שם המנהל:

א.ג.

קוד המינהל:

א.ג.

שם המינהל:

משרד התכנון והבנייה

שם המנהל:

א.ג.

קוד המינהל:

א.ג.

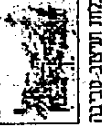

ענת פיק  
רח' קלר 43, קריית סבסון 3600  
חברת תכנון והבנייה  
04-92500098  
pickar@pickar.com.il

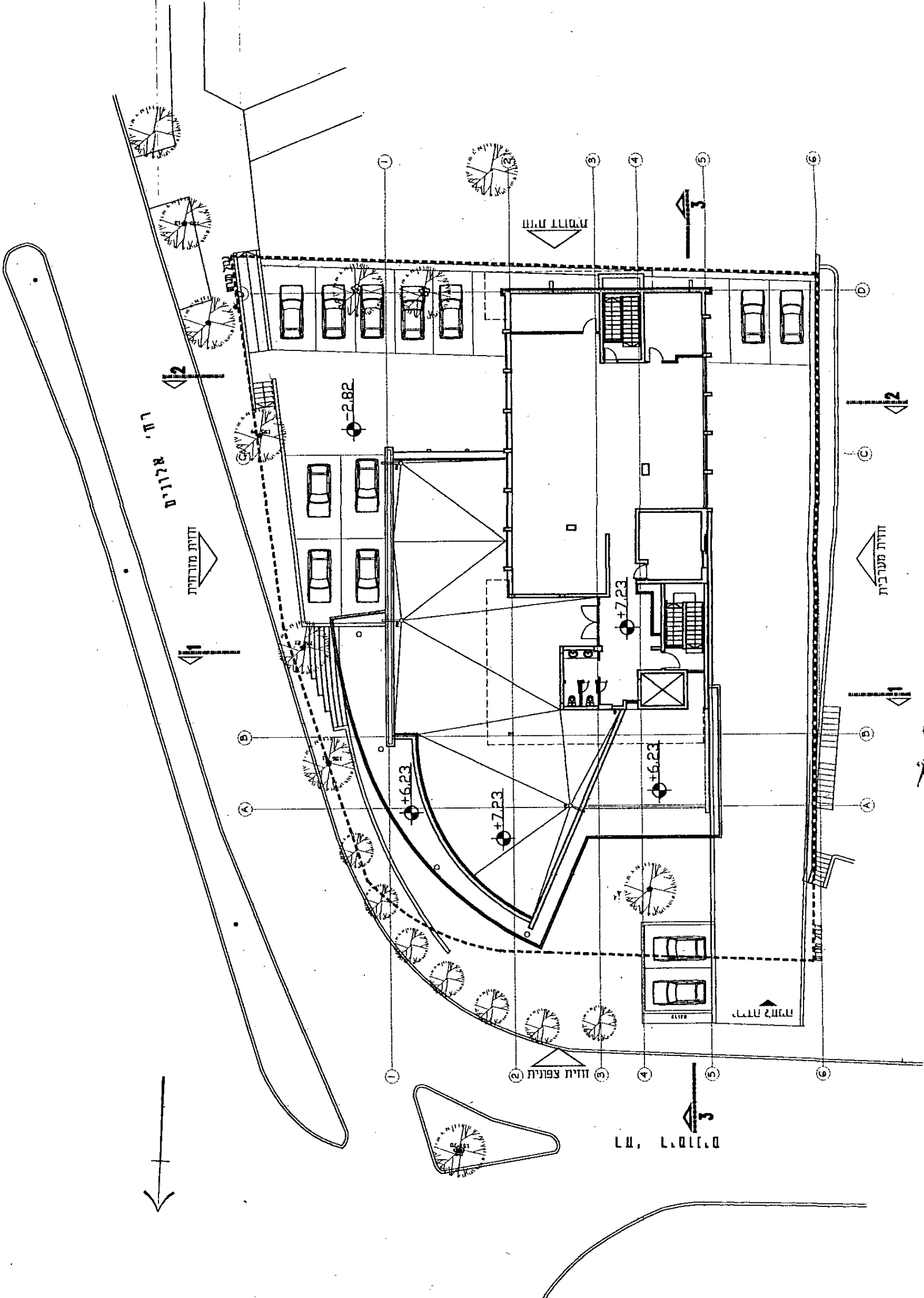

נספח בניין

שם הפרויקט:

בית ריסון  
קרית סבעון

שם החברה:

חכנית נגות

שטח קרקע:

4

שטח יבנה:

1250

תאריך תכנון:

5.6.2011

תאריך אישור:

8.1.2012

שם המעצב:

חנה גבע

שם החברה:

A3



נספח 43  
רח' קלר 43 תל אביב 6100  
פיקארט אדריכלות ויעוץ סביבה  
תל אביב 6100  
טל: 04-9899922  
פיקארט אדריכלות ויעוץ סביבה  
פיקארט אדריכלות ויעוץ סביבה  
פיקארט אדריכלות ויעוץ סביבה

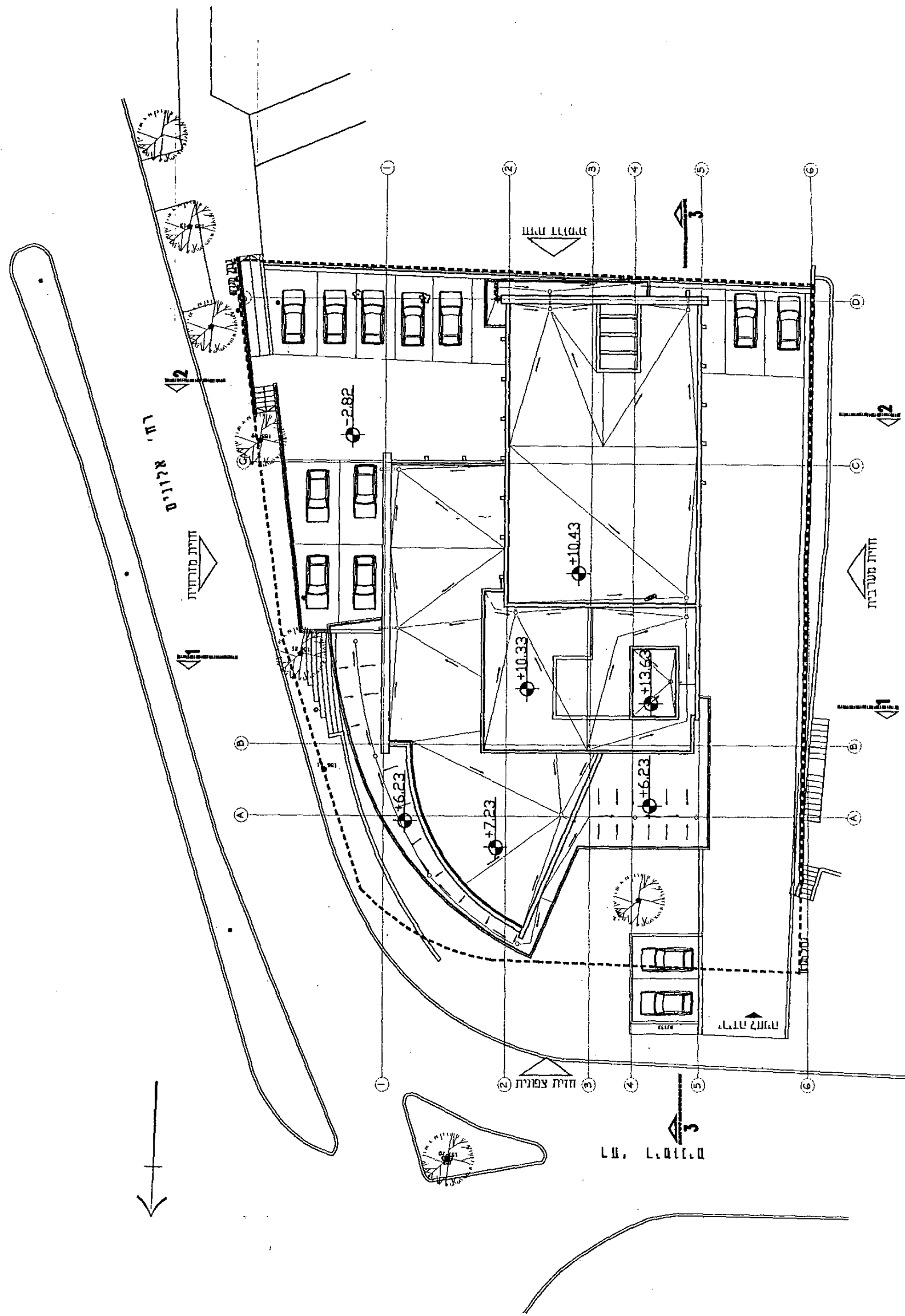

נספח בנין

שם הפרויקט:

בית רימון  
קרית סבעון

שם היזם:

חברת ספלט -2.82  
(חניה)

שטח קרקע	המ"ר	1250
שטח בנייה	המ"ר	5.6.2012
	המ"ר	8.1.2012
שטח	מ"ר	
שם היזם	ח-הנדסה-רפא	
שם המעצב	א.ג.	



נספח בנין  
רח"ב 43 פתח תקווה 3600  
טל: 04-9336611  
pickarc@pickarc.com

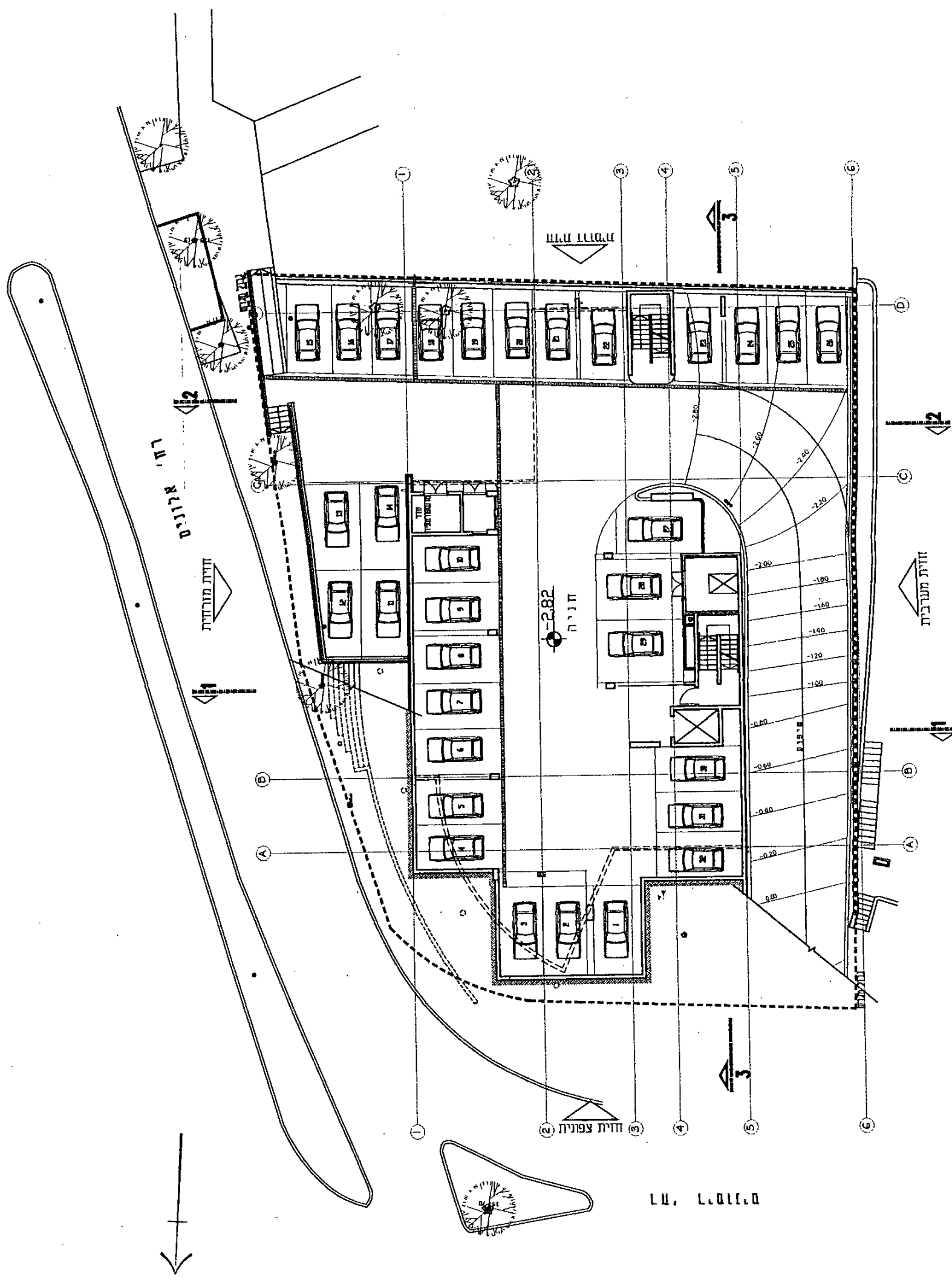

1:100

נספח בניין

שם הפרויקט:

בית רימון  
קריית סבעון

שם הנכס:

חזכ"ט  
1-1, 2-2, 3-3

שטח ניהול:

1250

שטח בנייה:

56.200

תאריך עיבוד:

8.1.2002

שם ניהול:

6

יועץ:

הנדסן:

שם:

חתימה:

חתימה:

חתימה:

חתימה:

חתימה:

חתימה:

חתימה:

חתימה:

חתימה:

חתימה:

חתימה:

חתימה:

חתימה:

חתימה:

חתימה:



ענת פיקר  
רח' קהל 45 קריית סבעון 34000  
תל אביב-יפו 04-9439922  
פיקר אדריכלות והנדסה סביבה  
pickarc@netvision.net.il

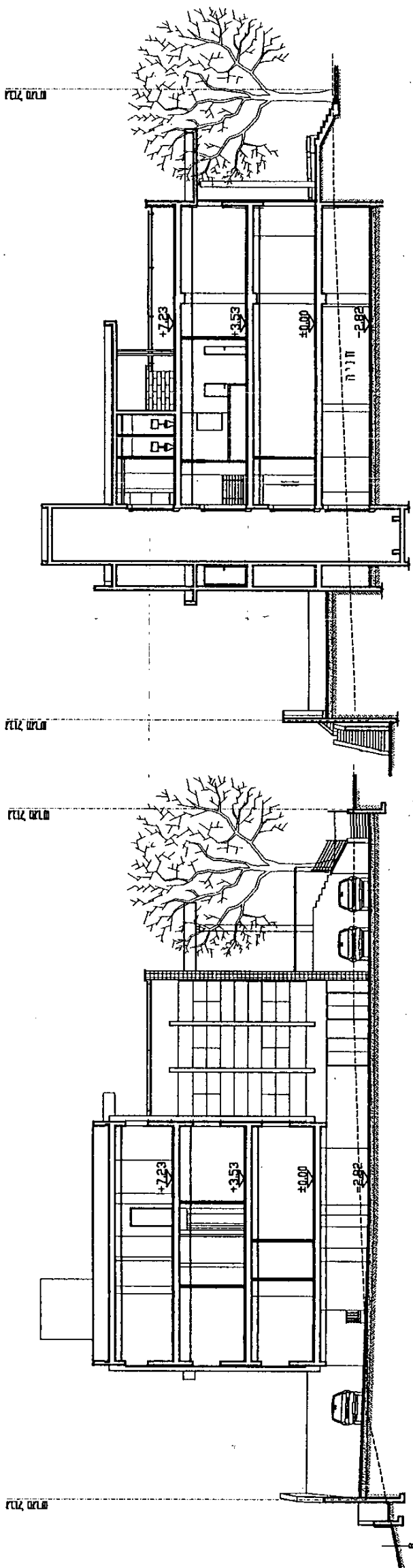

חתך 1-1

חתך 2-2

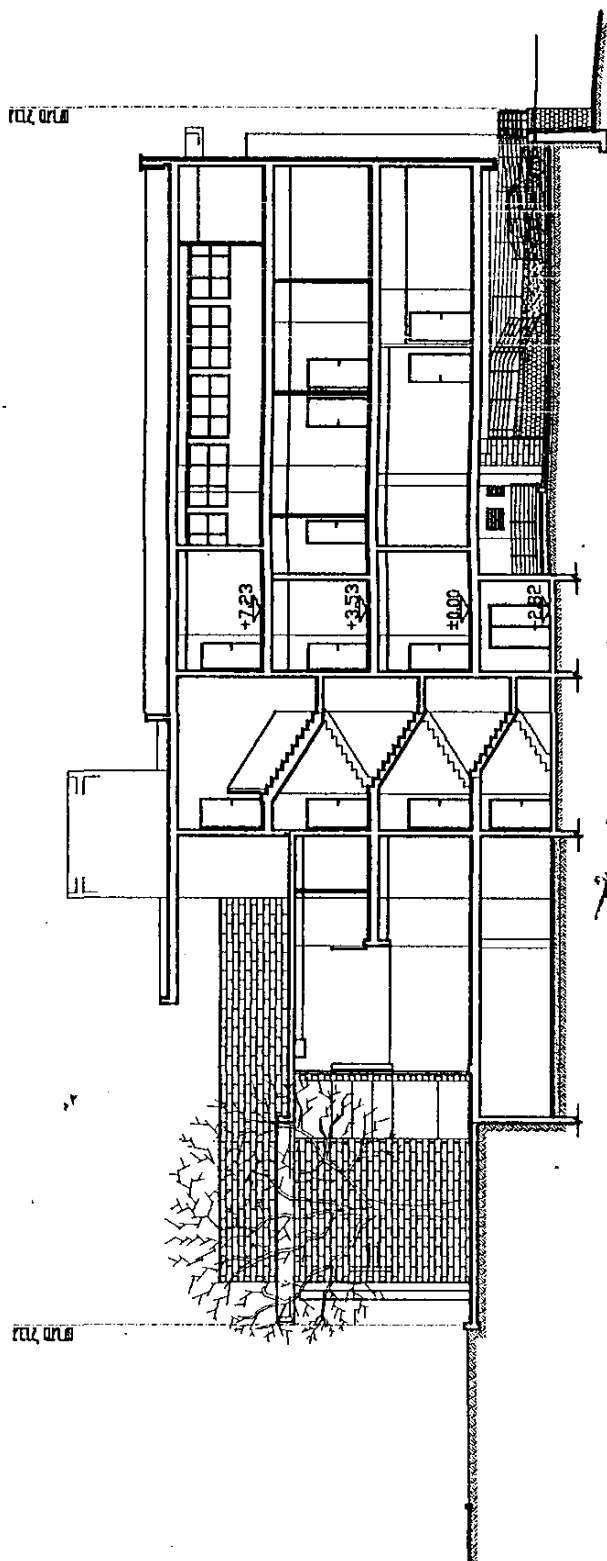

חתך 3-3

נספח בניין

שם הפרויקט:

בית לימון  
קרית סבגון

שם החברה:

חזית דרומית  
חזית מזרחית

שטח מרובע:	1250
שטח בנין:	7
תאריך תוכנית:	5.6.2001
תאריך אישור:	8.1.2002
שם המעצב:	א-חיים-אמנון
שם המעצבת:	אס
שם המעצב:	
שם המעצבת:	



טל: 04-9999000  
פיקארט אדריכלות והעיצוב סביבתי  
pickart@netvision.net.il

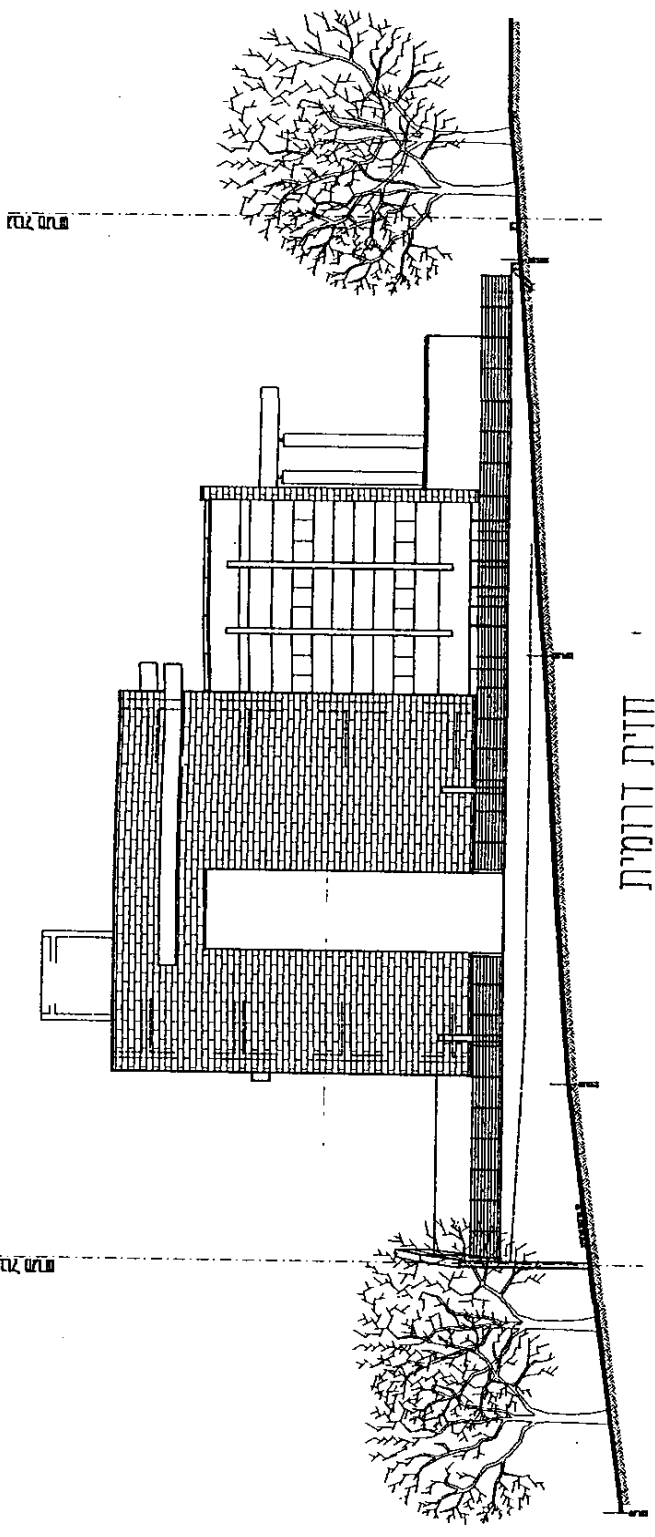

חזית דרומית

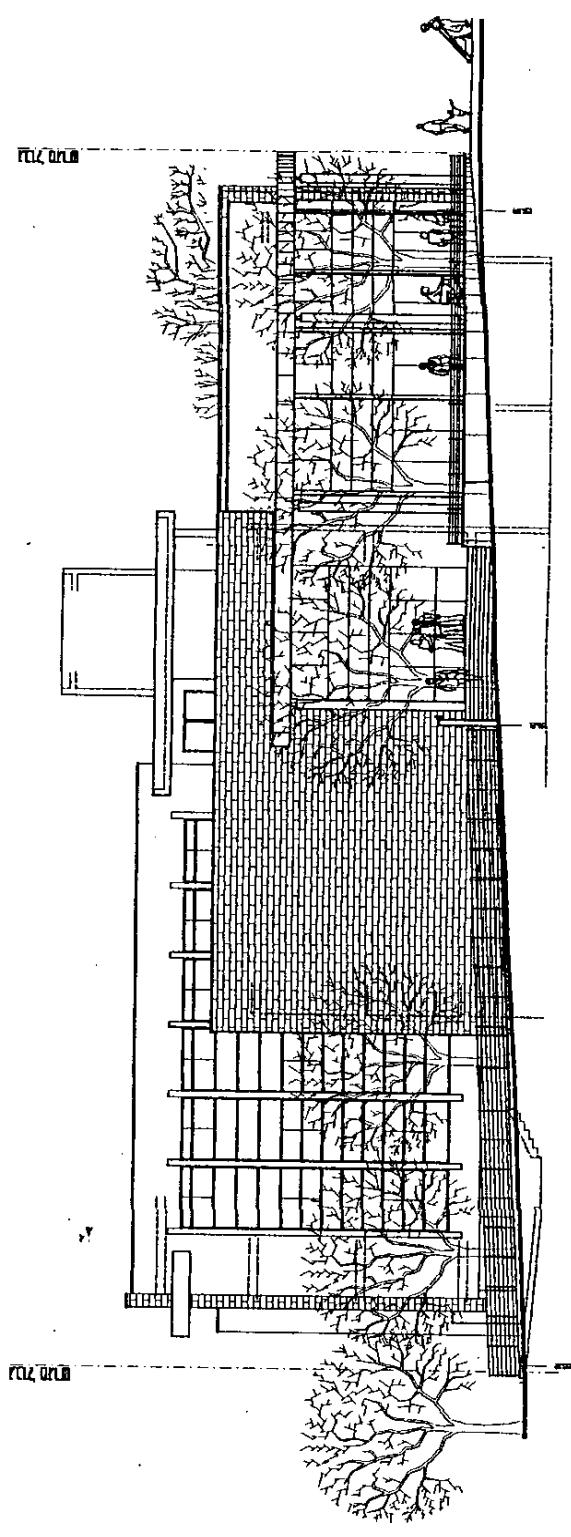

חזית מזרחית



נספח בינוי

שם הפרויקט:

בית רימון  
קרית סביון

שם הרוכש:

חזית מער בית  
חזית צפונית

שטח קרקע	1250
שטח בנייה	8
שטח ירוק	56,200
שטח פתוח	8,120
שטח מים	
שטח א-מטרו-למפאס	
קוד רישוי	A3



ענת פלך  
רח' תל אביב 45 קריית חיים 5000  
פיקארט אדריכלות ועיצוב סביבה  
04-9339922 פקס 04-9339921  
pickart@netvision.net.il

