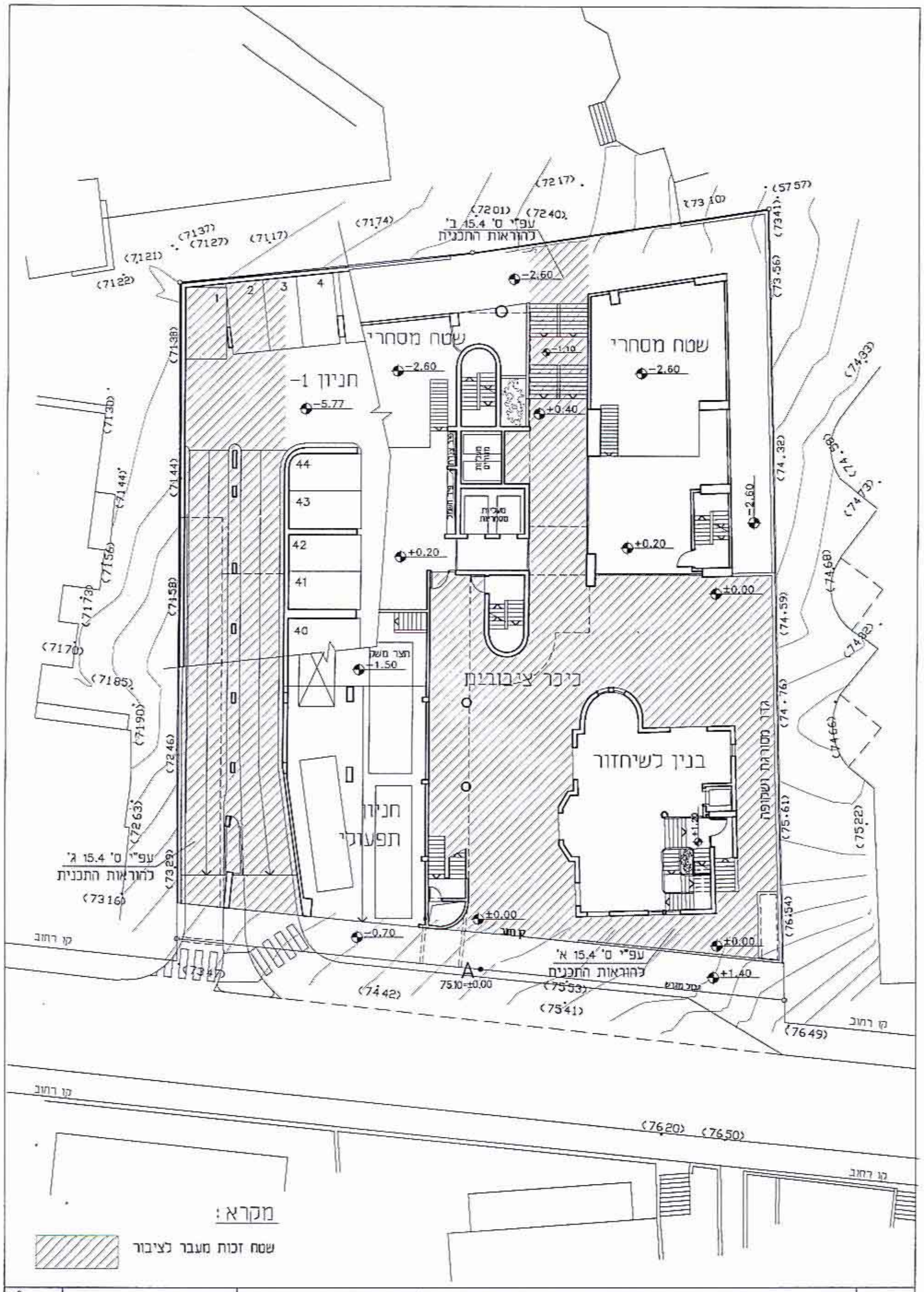

1 : 250	תכנית שטחי זכות מעבר לציבור עפ"י סעיף 15.4 להוראות	1