מרחב התכנון המקומי מנשה

תכנית מפורטת מס' .....

המהווה שינוי לתכנית ג\400

מהווה שינוי לתמ"א 31

משרד הפנים
חיפה
מחוז חיפה
ועדת המחוז לתכנון ובנייה
28 -6- 2005
ת"ק 00...

תחנת מעבר לפסולת יבשה

נספח מס' 3 לתכנית

"פארק נחל ברקן"

גרינשטיין הרצל
אדריכל ולורן כהן
ומתכנן סביבתי בע"מ

הועדה המקומית לתכנון ולבניה מנשה אלונה
תכנית ב.ע. מס' 354/א'
הוסדר להפקדה
בישיבתה ה- 105 ביום 9/3/2004
יושב ראש הועדה | מהנדס הועדה

משרד הפנים מחוז חיפה
חוק התכנון והבניה תשכ"ה-1965
אישור תכנית מס. 354/א'
הועדה המחוזית לתכנון ולבניה החליטה
ביום 10-3-05 לאשר את התכנית
יו"ר הועדה המחוזית

354/א'
פורסמה בילקוט הפרסומים מס. 5379
מיום 15/5/2005
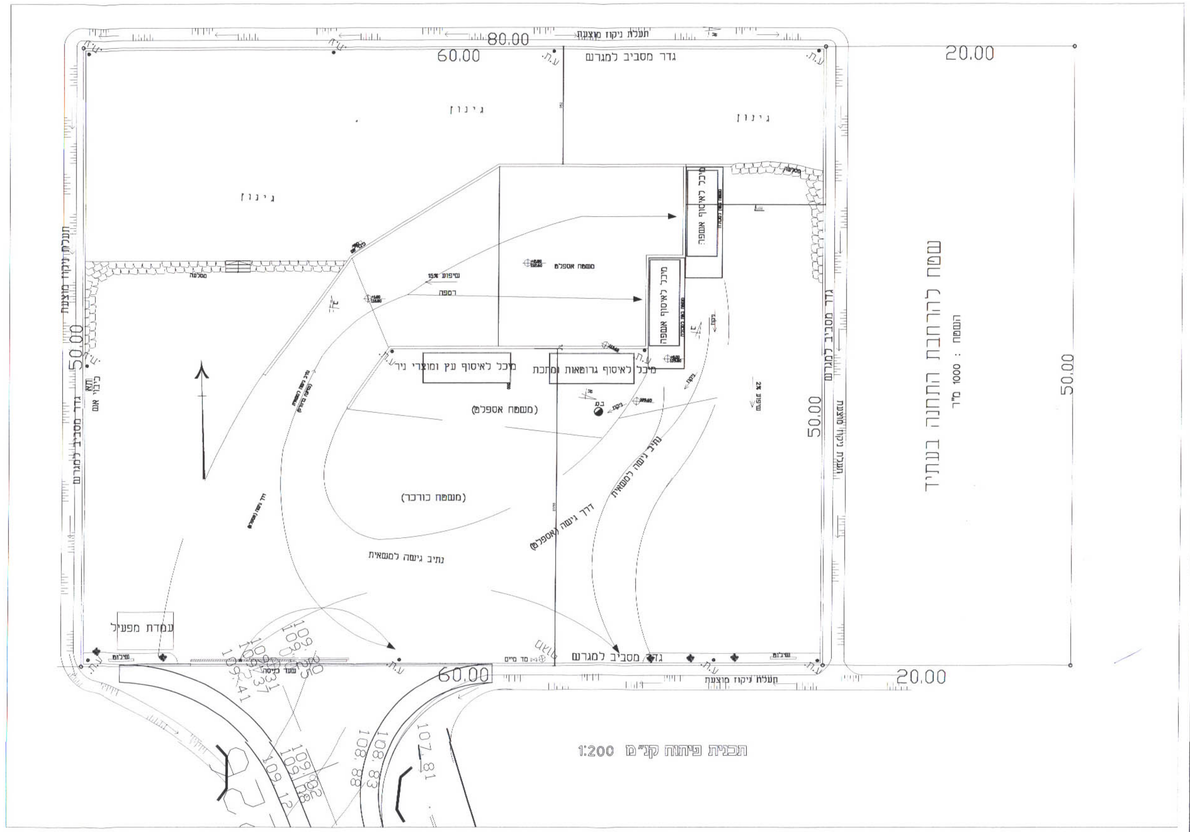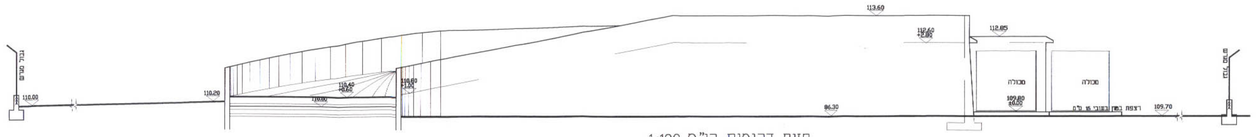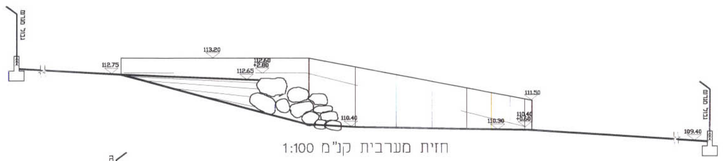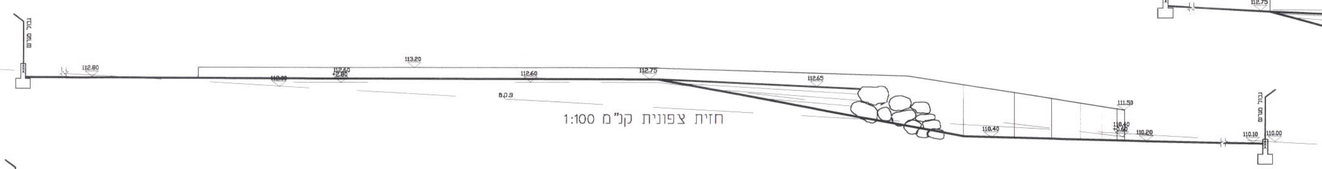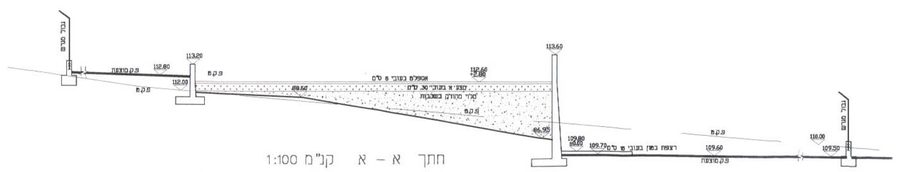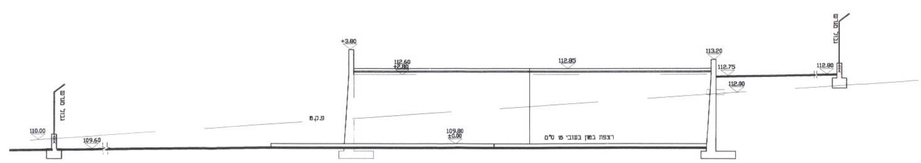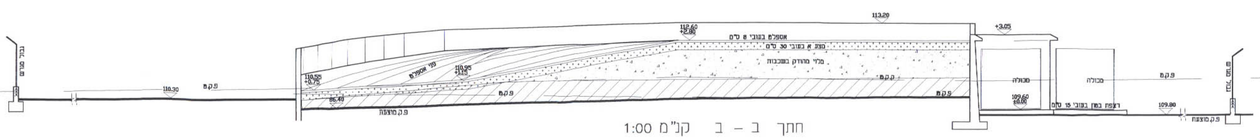
354/א'
הודעה על אשור תכנית מס. 5432
מיום 31.5.05